

สรุปภาวะการดำเนินงานของบัณฑิตระดับปริญญาตรี รุ่นปีการศึกษา 2554
มหาวิทยาลัยเทคโนโลยีราชมงคลศรีวิชัย

ข้อมูลภาวะการดำเนินงานของบัณฑิตระดับปริญญาตรีที่แสดงต่อไปนี้นี้เป็นข้อมูลในระบบฐานข้อมูลสารสนเทศของสำนักวิทยบริการและเทคโนโลยีสารสนเทศ มหาวิทยาลัยเทคโนโลยีราชมงคลศรีวิชัย ซึ่งเป็นฐานข้อมูลที่อ้างอิงกับสำนักงานคณะกรรมการการอุดมศึกษา (สกอ.) ดังนี้

จำนวนบัณฑิตที่สำเร็จการศึกษา ประจำปีการศึกษา 2554 มีจำนวนทั้งสิ้น 3,457 คน

แสดงจำนวนบัณฑิตที่สำเร็จการศึกษา ประจำปีการศึกษา 2554

ลำดับ	คณะ/สาขา	จำนวนบัณฑิตที่สำเร็จการศึกษา
1	คณะเกษตรศาสตร์	245
2	คณะบริหารธุรกิจ	832
3	คณะวิทยาศาสตร์และเทคโนโลยี	185
4	คณะวิศวกรรมศาสตร์	503
5	คณะศิลปศาสตร์	332
6	คณะสถาปัตยกรรมศาสตร์	88
7	คณะอุตสาหกรรมเกษตร	23
8	คณะเทคโนโลยีการจัดการ	426
9	คณะครุศาสตร์อุตสาหกรรมและเทคโนโลยี	22
10	วิทยาลัยการโรงแรมและการท่องเที่ยว	356
11	คณะวิทยาศาสตร์และเทคโนโลยีการประมง	332
12	วิทยาลัยเทคโนโลยีอุตสาหกรรมและการจัดการ	113
รวมทั้งหมด		3,457

1. สถานภาพการกรอกแบบสอบถามภาวะการมีงานทำของบัณฑิต รุ่นปีการศึกษา 2554 มีจำนวน 3,416 คน คิดร้อยละ 98.81 ของจำนวนบัณฑิตที่สำเร็จการศึกษาทั้งหมด ซึ่งหน่วยงานที่กรอกแบบสอบถามสูงสุดถึงร้อยละ 100 มี 5 หน่วยงาน คือ คณะวิทยาศาสตร์และเทคโนโลยี , คณะวิศวกรรมศาสตร์, คณะสถาปัตยกรรมศาสตร์, คณะเทคโนโลยีการจัดการ, คณะครุศาสตร์อุตสาหกรรมฯ ลำดับรองลงมา คือ คณะวิทยาศาสตร์และเทคโนโลยีการประมง ร้อยละ 99.16, วิทยาลัยเทคโนโลยีอุตสาหกรรมและการจัดการ ร้อยละ 99.12 ส่วนหน่วยงานอื่นส่วนมากแล้วเป็นไปตามกลุ่มตัวอย่างที่อยู่ในเกณฑ์ร้อยละ 80 ขึ้นไป (ตารางที่ 1)

ตารางที่ 1 กราฟแสดงร้อยละการกรอกแบบสอบถามของบัณฑิต ประจำปีการศึกษา 2554

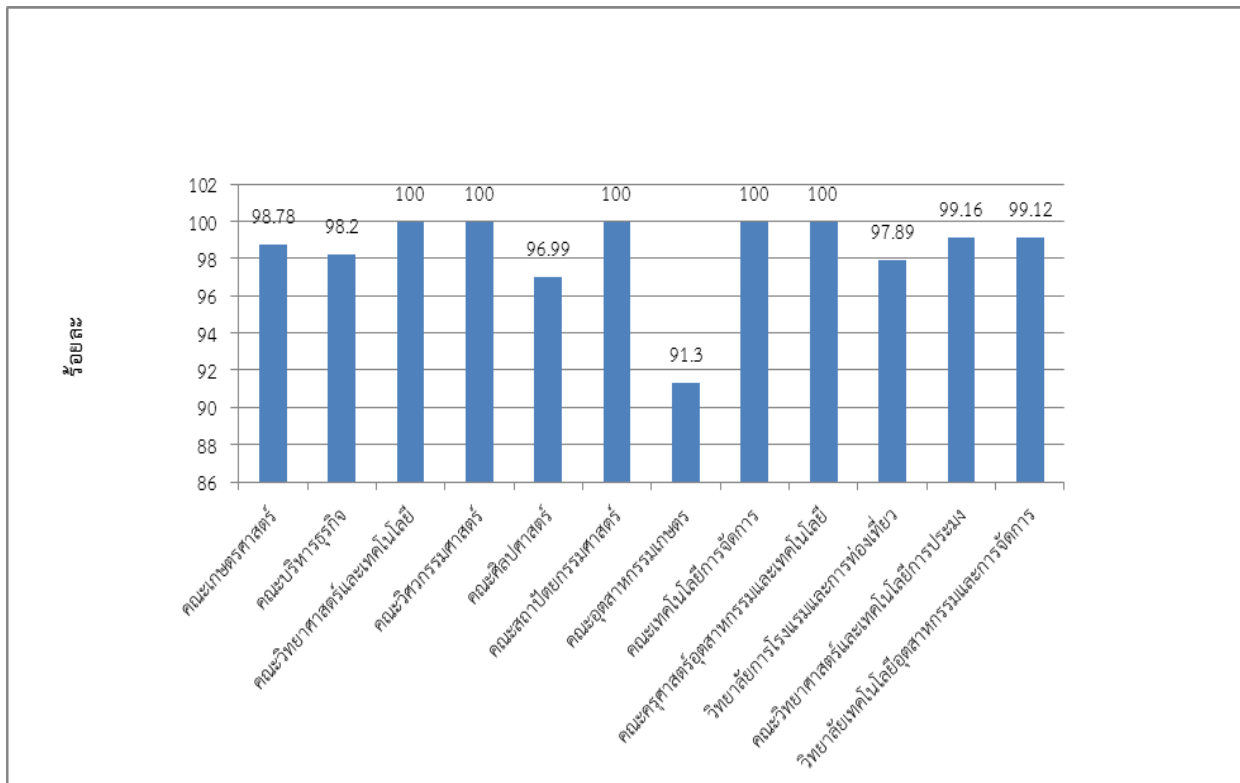

2. สถานภาพการตอบแบบสอบถามของบัณฑิตจากจำนวน 3,416 คน พบว่าบัณฑิต มีงานทำ จำนวน 2,966 คน คิดเป็นร้อยละ 86.83 ไม่มีงานทำ จำนวน 206 คน คิดเป็นร้อยละ 6.03 ได้งานทำระหว่างขณะศึกษา 184 คน คิดเป็นร้อยละ 5.39 ,ศึกษาต่อ 46 คน คิดเป็นร้อยละ 1.35 และเกณฑ์ทหาร จำนวน 14 คน คิดเป็นร้อยละ 0.41 ซึ่งหน่วยงานที่มีบัณฑิตทำงานมากที่สุด คือ คณะอุตสาหกรรมเกษตร ร้อยละ 95.24 รองลงมาคือ คณะเทคโนโลยีการจัดการ ร้อยละ 94.37 และคณะศิลปศาสตร์ ร้อยละ 93.79 ตามลำดับ (ตารางที่ 2)

ตารางที่ 2 แสดงร้อยละของการตอบแบบสอบถามและสถานภาพการมีงานทำของบัณฑิต
ประจำปีการศึกษา 2554

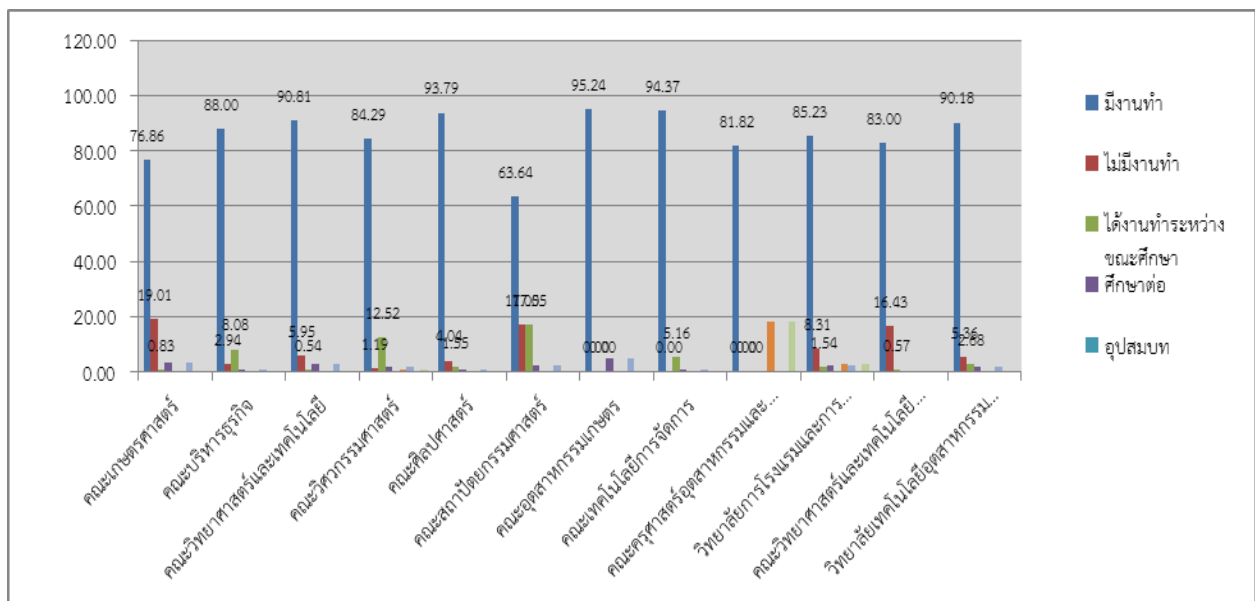
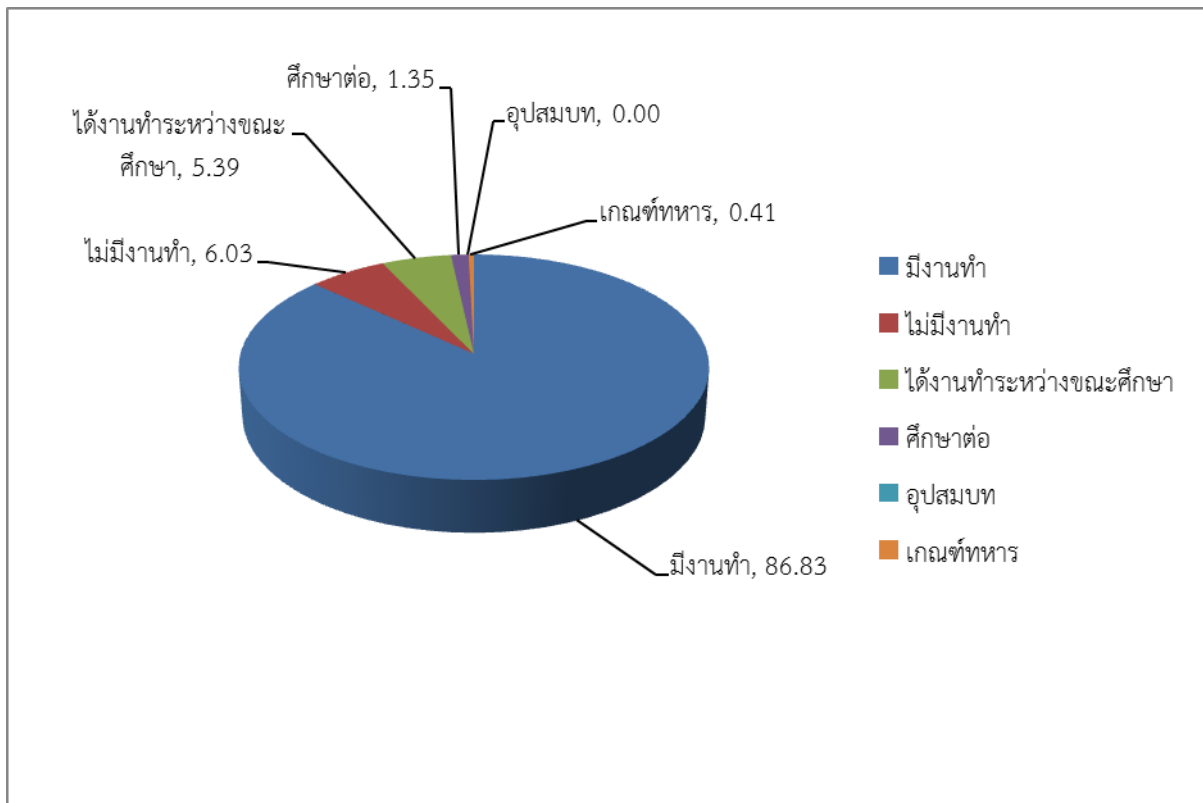

3. ประเภทงานที่ทำของบัณฑิตพบว่าบัณฑิตประกอบอาชีพเป็นพนักงานบริษัท/องค์กรธุรกิจเอกชนมากที่สุดถึงร้อยละ 55.86 ดำเนินธุรกิจอิสระ/เจ้าของกิจการ ร้อยละ 18.31 อื่นๆ ร้อยละ 13.68 ข้าราชการ/เจ้าหน้าที่ของรัฐ ร้อยละ 6.23 รัฐวิสาหกิจ 4.19 ไม่ระบุ ร้อยละ 1.70 และพนักงานองค์กรต่างประเทศ/ระหว่างประเทศ ร้อยละ 0.05 ตามลำดับ (ตารางที่ 3, 4)

ตารางที่ 3, 4 แสดงประเภทงานที่ทำของบัณฑิต
ประจำปีการศึกษา 2554

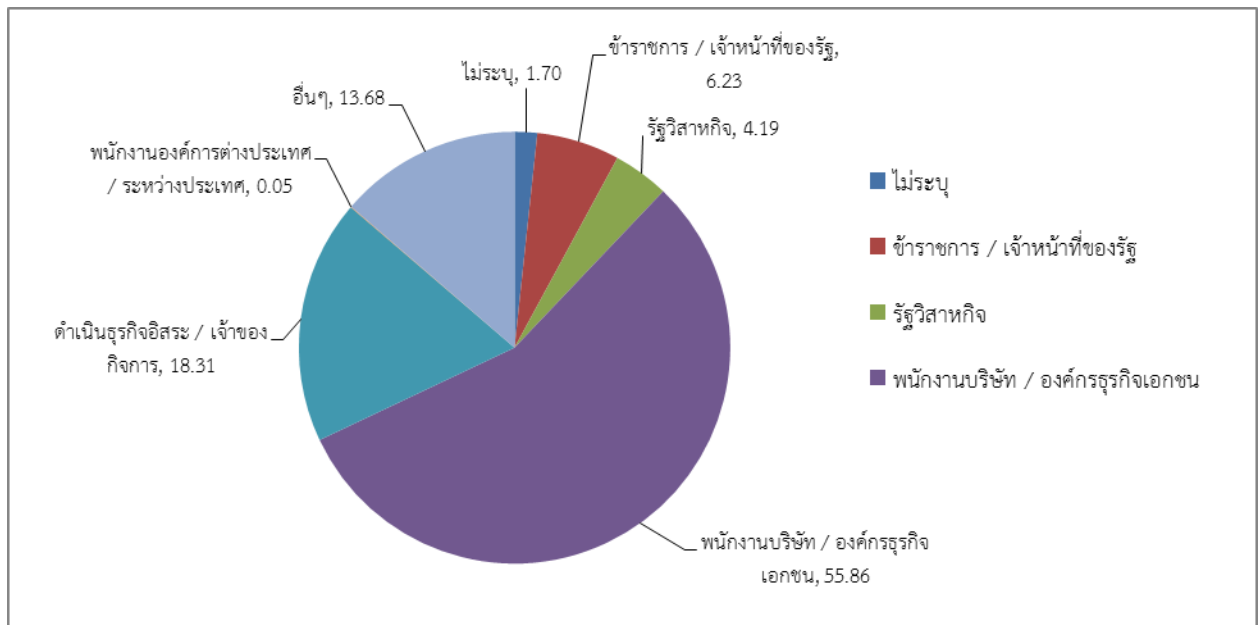

4. ด้านความรู้ความสามารถพิเศษที่ช่วยให้บัณฑิตได้งานทำมากที่สุดคือ ด้านการใช้คอมพิวเตอร์ถึงร้อยละ 41.10 รองลงมาคือ ไม่ระบุร้อยละ 27.07 และด้านภาษาต่างประเทศร้อยละ 9.47 ตามลำดับ (ตารางที่ 5)

ตารางที่ 5 แสดงด้านความรู้ความสามารถพิเศษที่ช่วยให้บัณฑิตได้งานทำ
ประจำปีการศึกษา 2554

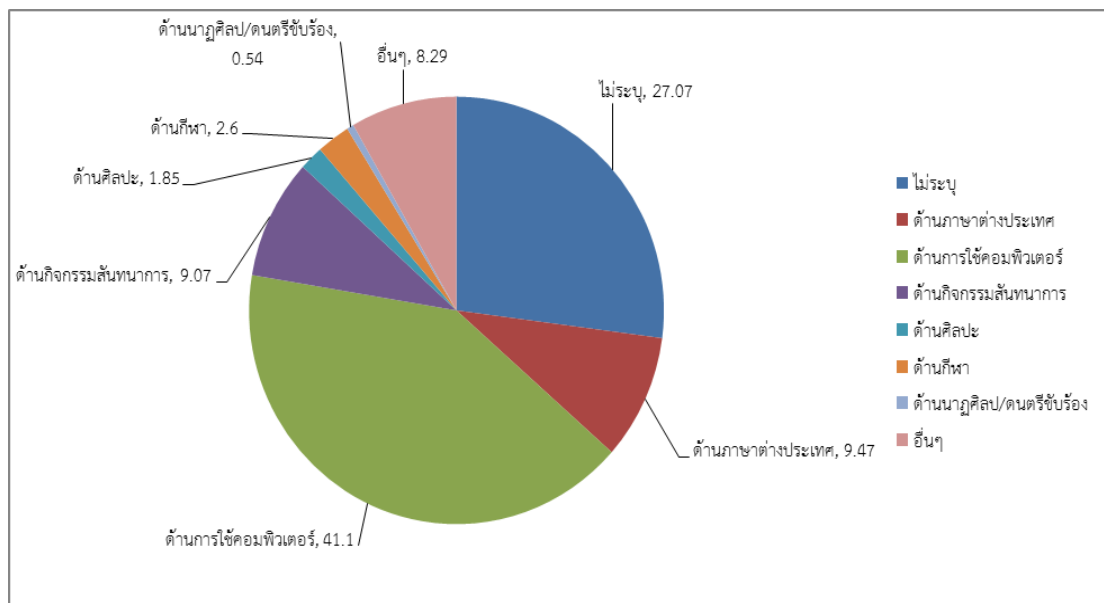

5. เงินเดือนที่ได้รับหรือรายได้เฉลี่ยต่อเดือน ซึ่งหน่วยงานที่มีบัณฑิตมีรายได้เฉลี่ยต่อเดือนสูงที่สุด คือ คณะสถาปัตยกรรมศาสตร์ อยู่ที่ 13,015 บาท รองลงมา คือ คณะอุตสาหกรรมเกษตร อยู่ที่ 12,357 บาท ตามลำดับ (ตารางที่ 6)

ตารางที่ 6 แสดงร้อยละของเงินเดือนหรือรายได้เฉลี่ยต่อเดือนของบัณฑิต
ประจำปีการศึกษา 2554

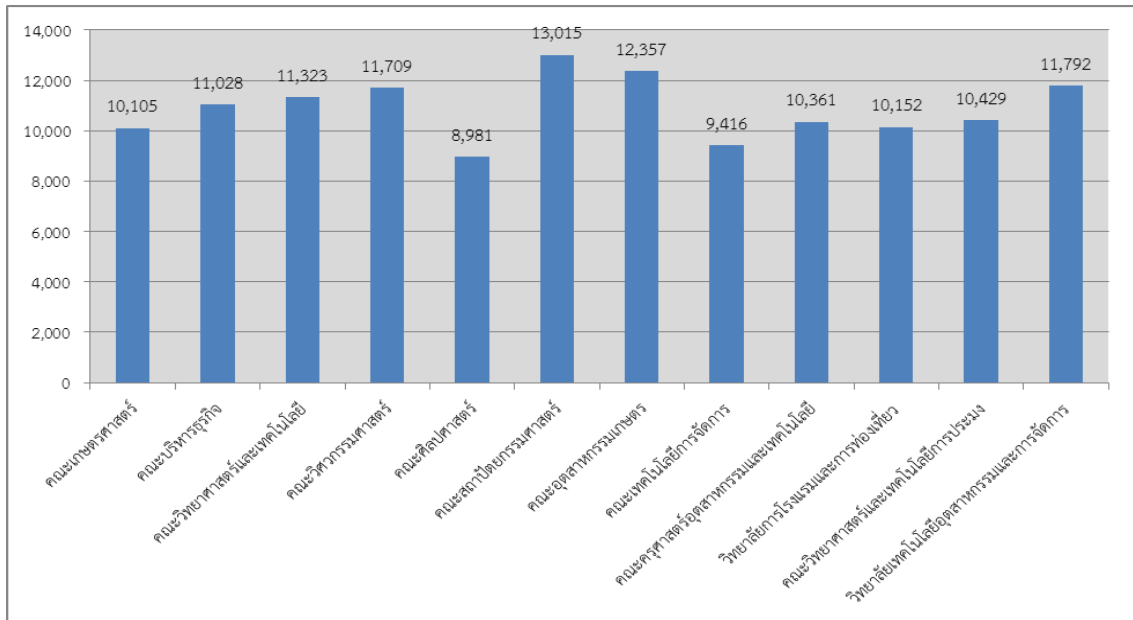

6. ความพึงพอใจต่องานที่ทำของบัณฑิตอยู่ที่ร้อยละ 72.69, ไม่พอใจในงานที่ทำร้อยละ 19.32 และไม่ระบุร้อยละ 7.99 ส่วนมากที่ไม่พอใจในงานที่ทำคือค่าตอบแทนต่ำ ร้อยละ 6.14 รองลงมาคือขาดความก้าวหน้า ร้อยละ 4.28 และขาดความมั่นคง ร้อยละ 2.93 ตามลำดับ (ตาราง 7)

ตารางที่ 7 แสดงร้อยละของความพึงพอใจต่องานที่ทำและสาเหตุที่ไม่พอใจในงานที่ทำ
ประจำปีการศึกษา 2554

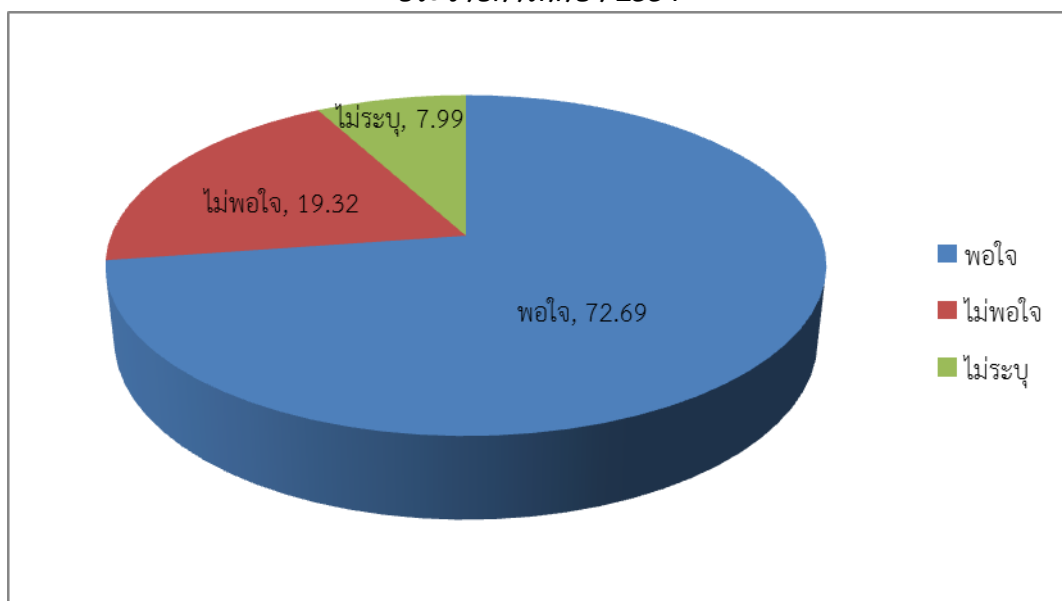

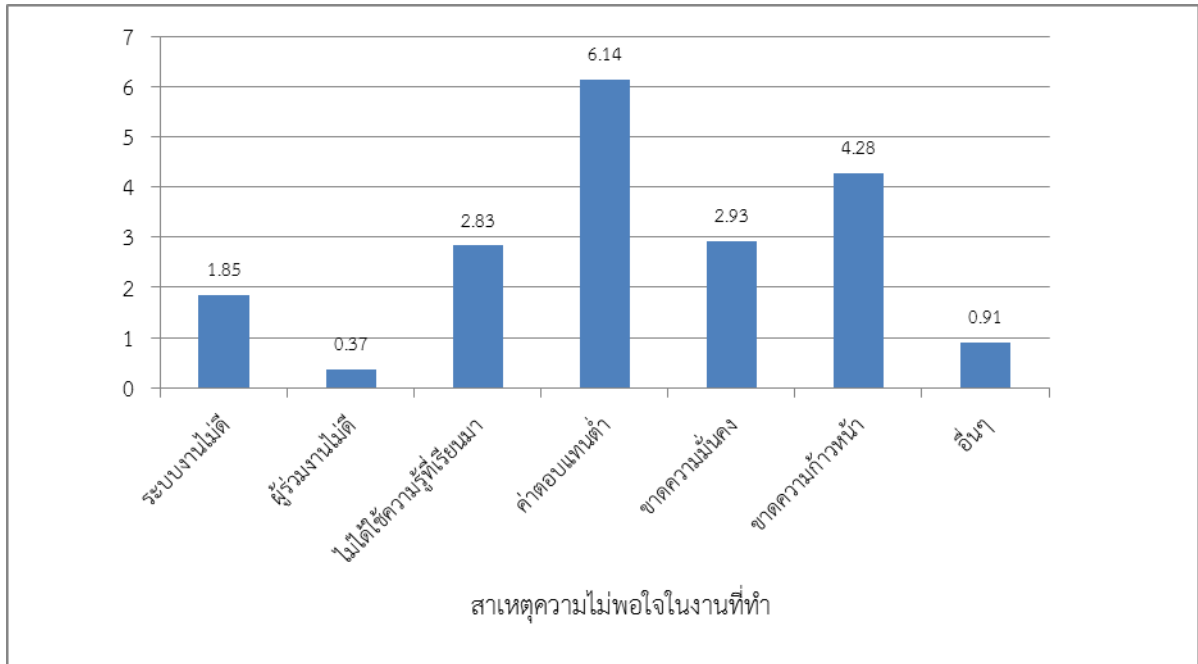

7. ระยะเวลาที่ได้อำนาจงานของบัณฑิตหลังสำเร็จการศึกษา พบว่าในช่วง 1-2 เดือน มีบัณฑิตได้อำนาจงานมากที่สุดถึงร้อยละ 27.92 รองลงมาคือได้อำนาจงานทันทีหลังจากสำเร็จการศึกษา ร้อยละ 26.13 และ ได้อำนาจงาน 3-6 เดือน ร้อยละ 24.48 ตามลำดับ (ตารางที่ 8)

ตารางที่ 8 แสดงร้อยละของระยะเวลาที่ได้อำนาจงานของบัณฑิตหลังจากสำเร็จการศึกษา ประจำปีการศึกษา 2554

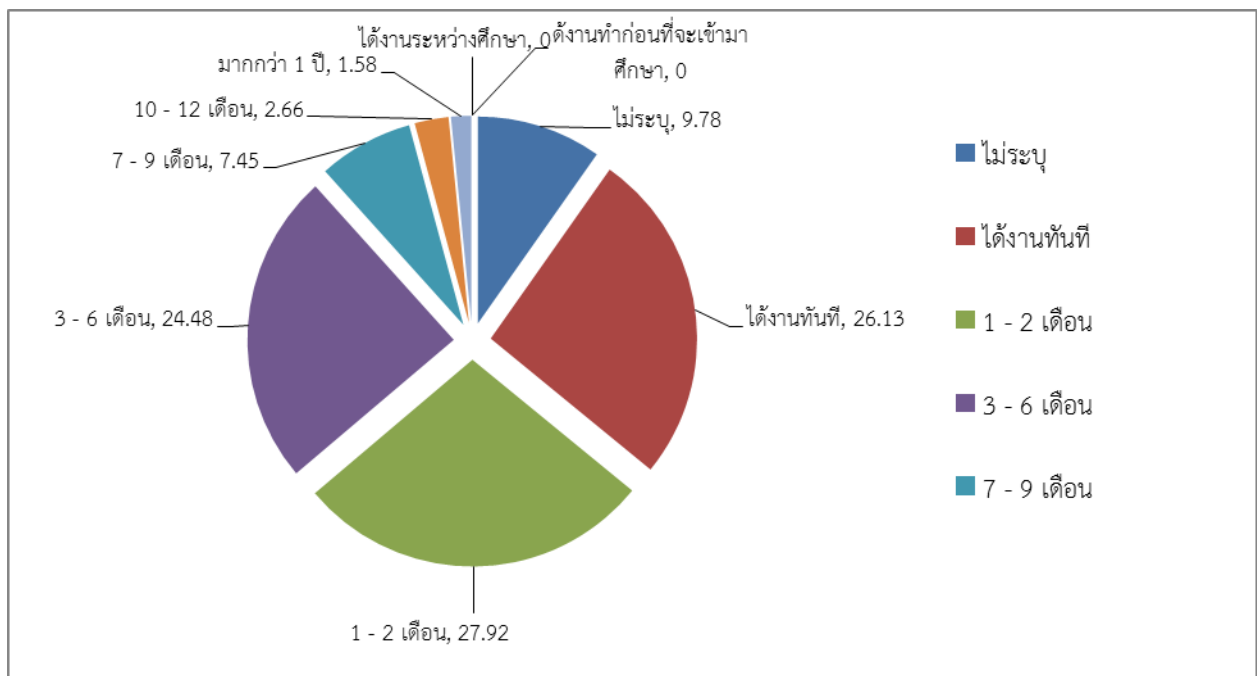

8. ลักษณะงานที่ทำของบัณฑิต ตรงสาขา จำนวน 1,715 คน คิดเป็นร้อยละ 57.82 ไม่ตรงสาขา จำนวน 1,251 คน คิดเป็นร้อยละ 42.18 ซึ่งคณะครุศาสตร์อุตสาหกรรมและเทคโนโลยี มีบัณฑิตที่ทำงานตรงสาขามากที่สุดร้อยละ 83.33 รองลงมาคือ วิทยาลัยเทคโนโลยีอุตสาหกรรมและการจัดการ มีบัณฑิตที่ทำงานตรงสาขาอยู่ที่ร้อยละ 72.28 และ คณะวิทยาศาสตร์และเทคโนโลยี มีบัณฑิตที่ทำงานตรงสาขาอยู่ที่ร้อยละ 71.43 ตามลำดับ (ตารางที่ 9)

ตารางที่ 9 แสดงลักษณะงานที่ทำของบัณฑิต
รุ่นปีการศึกษา 2554

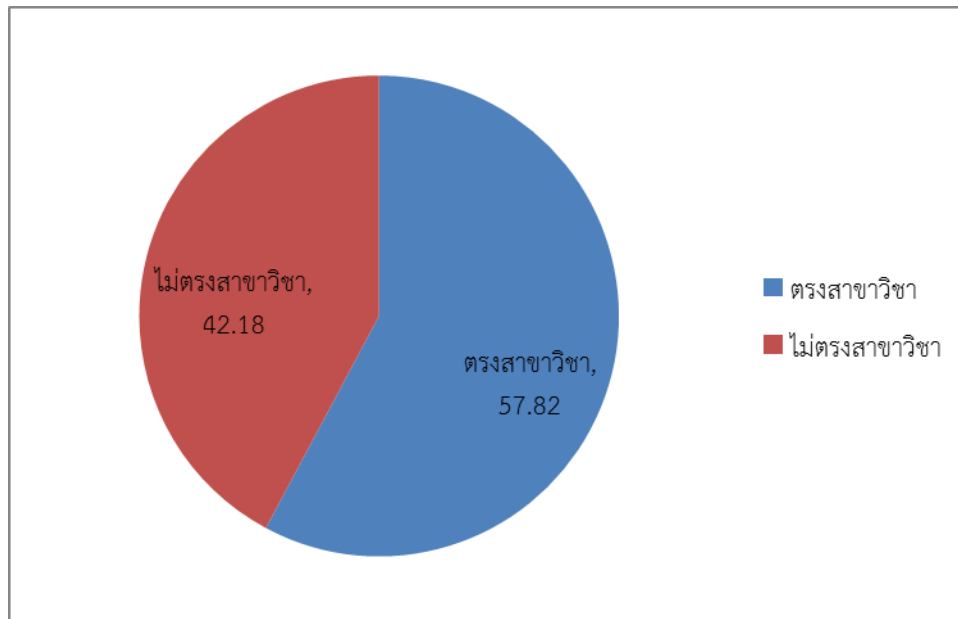

ตารางแสดงร้อยละของลักษณะงานที่ทำของบัณฑิต รุ่นปีการศึกษา 2554 (จำแนกหน่วยงาน)

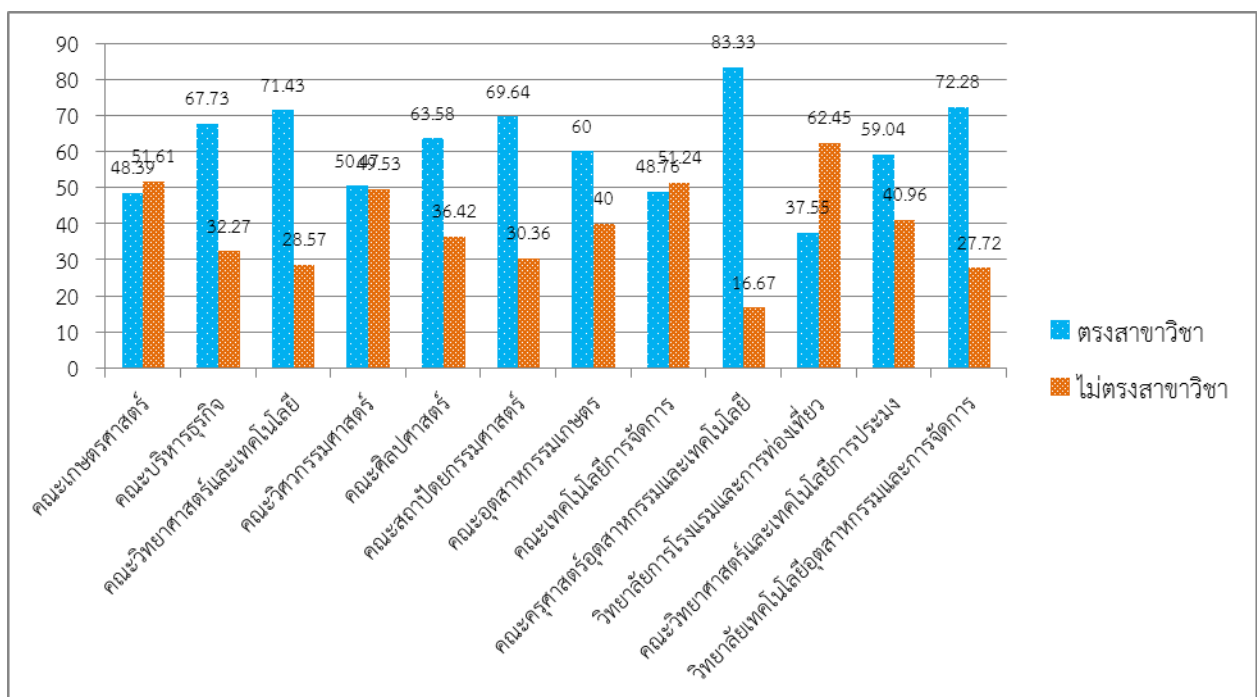

9. เหตุผลที่บัณฑิตยังไม่ได้ทำงานจากจำนวน 206 คน นั้น เป็นเพราะสาเหตุจากรอฟังคำตอบจากหน่วยงาน จำนวน 82 คน คิดเป็นร้อยละ 39.81 ยังไม่ประสงค์ทำงาน จำนวน 72 คน คิดเป็นร้อยละ 34.95 หางานทำไม่ได้ จำนวน 33 คน คิดเป็นร้อยละ 16.02 และอื่นๆ จำนวน 19 คน คิดเป็นร้อยละ 9.22 (ตารางที่ 10)

ตารางที่ 10 แสดงเหตุผลที่ยังไม่ได้ทำงานของบัณฑิต
รุ่นปีการศึกษา 2554

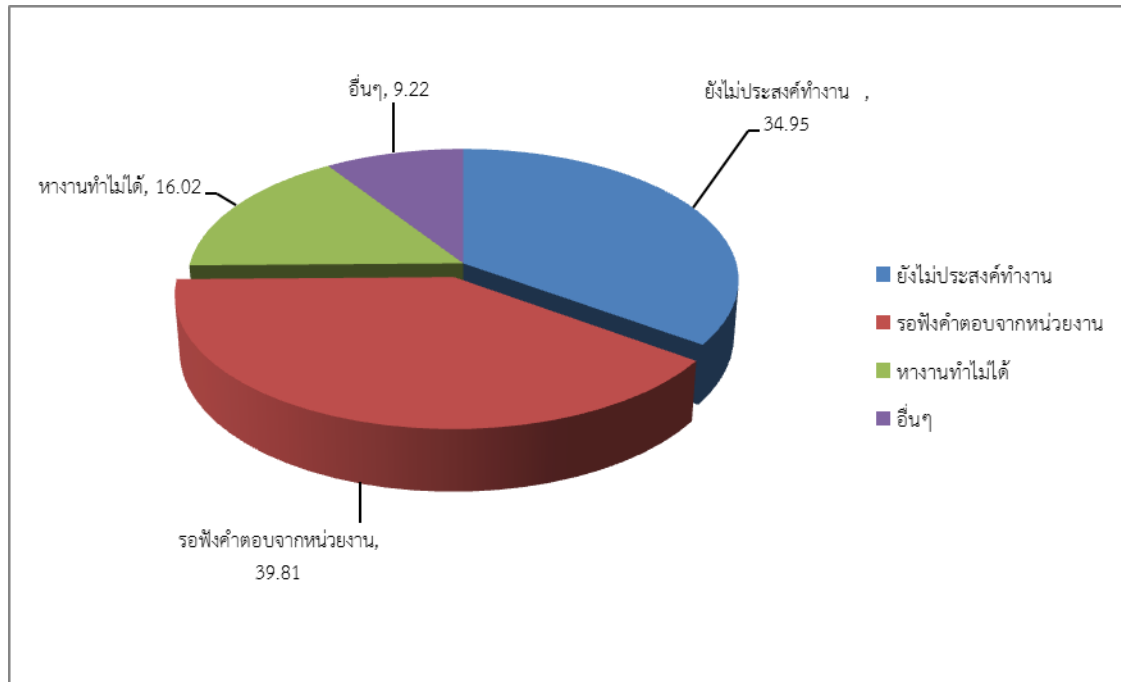

1.สรุปจำนวนผู้สำเร็จการศึกษาระดับปริญญาตรีที่ตอบแบบสำรวจเรื่องการเมืองการดำเนินงาน ปีการศึกษา2554

วันที่ 2 ก.ค 56 เวลา 07:58:11

ลำดับ	คณะ/สาขา	จำนวนบัณฑิตที่กรอกแบบสอบถาม										
		จำนวนผู้สำเร็จการศึกษา			ตอบแบบสำรวจ			%กรอกแบบสำรวจ	ไม่ตอบแบบสำรวจ			%ไม่กรอกแบบสำรวจ
		ปกติ	พิเศษ	รวม	ปกติ	พิเศษ	รวม		ปกติ	พิเศษ	รวม	
มหาวิทยาลัยเทคโนโลยีราชมงคลศรีวิชัย		2,846	611	3,457	2,815	601	3,416	98.81	31	10	41	1.19
1	คณะเกษตรศาสตร์	245	0	245	242	0	242	98.78	3	0	3	1.22
	ประมง	37	0	37	37	0	37	100	0	0	0	0
	พืชศาสตร์	50	0	50	47	0	47	94	3	0	3	6
	สัตวศาสตร์	89	0	89	89	0	89	100	0	0	0	0
	เกษตรกลวิธาน	61	0	61	61	0	61	100	0	0	0	0
	เทคโนโลยีภูมิทัศน์	8	0	8	8	0	8	100	0	0	0	0
2	คณะบริหารธุรกิจ	569	263	832	560	257	817	98.2	9	6	15	1.8
	การจัดการ	208	117	325	204	113	317	97.54	4	4	8	2.46
	การตลาด	130	23	153	129	22	151	98.69	1	1	2	1.31
	ระบบสารสนเทศ	6	6	12	6	6	12	100	0	0	0	0
	ระบบสารสนเทศทางธุรกิจ	46	37	83	46	37	83	100	0	0	0	0
	การบัญชี	179	80	259	175	79	254	98.07	4	1	5	1.93
3	คณะวิทยาศาสตร์และเทคโนโลยี	184	1	185	184	1	185	100	0	0	0	0
	ชีววิทยาประยุกต์	6	0	6	6	0	6	100	0	0	0	0
	ภาษาอังกฤษเพื่อการสื่อสารสากล	14	1	15	14	1	15	100	0	0	0	0
	เคมีอุตสาหกรรม	4	0	4	4	0	4	100	0	0	0	0

ลำดับ	คณะ/สาขา	จำนวนบัณฑิตที่กรอกแบบสอบถาม										
		จำนวนผู้สำเร็จการศึกษา			ตอบแบบสำรวจ			%กรอกแบบสำรวจ	ไม่ตอบแบบสำรวจ			%ไม่กรอกแบบสำรวจ
		ปกติ	พิเศษ	รวม	ปกติ	พิเศษ	รวม		ปกติ	พิเศษ	รวม	
	เทคโนโลยีการยาง	37	0	37	37	0	37	100	0	0	0	0
	เทคโนโลยีคอมพิวเตอร์	68	0	68	68	0	68	100	0	0	0	0
	เทคโนโลยีสารสนเทศ	35	0	35	35	0	35	100	0	0	0	0
	เทคโนโลยีอุตสาหกรรม	20	0	20	20	0	20	100	0	0	0	0
4	คณะวิศวกรรมศาสตร์	345	158	503	345	158	503	100	0	0	0	0
	วิศวกรรมคอมพิวเตอร์	8	0	8	8	0	8	100	0	0	0	0
	วิศวกรรมสำรวจ	18	0	18	18	0	18	100	0	0	0	0
	วิศวกรรมอิเล็กทรอนิกส์	26	0	26	26	0	26	100	0	0	0	0
	วิศวกรรมอุตสาหกรรม	29	7	36	29	7	36	100	0	0	0	0
	วิศวกรรมเครื่องกล	13	10	23	13	10	23	100	0	0	0	0
	วิศวกรรมเครื่องนุ่งห่ม	13	0	13	13	0	13	100	0	0	0	0
	วิศวกรรมโยธา	48	46	94	48	46	94	100	0	0	0	0
	วิศวกรรมไฟฟ้า	71	24	95	71	24	95	100	0	0	0	0
	เทคโนโลยีคอมพิวเตอร์	31	18	49	31	18	49	100	0	0	0	0
	เทคโนโลยีอุตสาหกรรม	13	10	23	13	10	23	100	0	0	0	0
	เทคโนโลยีเครื่องกล	31	2	33	31	2	33	100	0	0	0	0
	เทคโนโลยีโทรคมนาคม	44	41	85	44	41	85	100	0	0	0	0
5	คณะศิลปศาสตร์	252	80	332	246	76	322	96.99	6	4	10	3.01
	การท่องเที่ยว	17	12	29	17	11	28	96.55	0	1	1	3.45
	การโรงแรม	83	28	111	82	25	107	96.4	1	3	4	3.6
	ภาษาอังกฤษเพื่อการสื่อสารสากล	39	37	76	37	37	74	97.37	2	0	2	2.63

ลำดับ	คณะ/สาขา	จำนวนบัณฑิตที่กรอกแบบสอบถาม										
		จำนวนผู้สำเร็จการศึกษา			ตอบแบบสำรวจ			%กรอกแบบสำรวจ	ไม่ตอบแบบสำรวจ			%ไม่กรอกแบบสำรวจ
		ปกติ	พิเศษ	รวม	ปกติ	พิเศษ	รวม		ปกติ	พิเศษ	รวม	
	อาหารและโภชนาการ	93	3	96	90	3	93	96.88	3	0	3	3.13
	ธุรกิจคหกรรมศาสตร์	20	0	20	20	0	20	100	0	0	0	0
6	คณะสถาปัตยกรรมศาสตร์	64	24	88	64	24	88	100	0	0	0	0
	การจัดการผังเมือง	0	21	21	0	21	21	100	0	0	0	0
	จิตรกรรม	15	0	15	15	0	15	100	0	0	0	0
	สถาปัตยกรรม	3	3	6	3	3	6	100	0	0	0	0
	เทคโนโลยีสถาปัตยกรรม	45	0	45	45	0	45	100	0	0	0	0
	การออกแบบแฟชั่นและสิ่งทอ	1	0	1	1	0	1	100	0	0	0	0
7	คณะอุตสาหกรรมเกษตร	23	0	23	21	0	21	91.3	2	0	2	8.7
	วิทยาศาสตร์และเทคโนโลยีการอาหาร	23	0	23	21	0	21	91.3	2	0	2	8.7
8	คณะเทคโนโลยีการจัดการ	346	80	426	346	80	426	100	0	0	0	0
	การจัดการ	130	12	142	130	12	142	100	0	0	0	0
	การตลาด	94	0	94	94	0	94	100	0	0	0	0
	ระบบสารสนเทศทางธุรกิจ	57	47	104	57	47	104	100	0	0	0	0
	การบัญชี	65	21	86	65	21	86	100	0	0	0	0
9	คณะครุศาสตร์อุตสาหกรรมและเทคโนโลยี	22	0	22	22	0	22	100	0	0	0	0
	วิศวกรรมอุตสาหกรรม	22	0	22	22	0	22	100	0	0	0	0
10	คณะวิทยาศาสตร์และเทคโนโลยีการประมง	332	0	332	325	0	325	97.89	7	0	7	2.11
	การจัดการประมง	26	0	26	26	0	26	100	0	0	0	0
	วิทยาศาสตร์ทางทะเล	18	0	18	17	0	17	94.44	1	0	1	5.56
	วิทยาศาสตร์สิ่งแวดล้อม	20	0	20	20	0	20	100	0	0	0	0

ลำดับ	คณะ/สาขา	จำนวนบัณฑิตที่กรอกแบบสอบถาม										
		จำนวนผู้สำเร็จการศึกษา			ตอบแบบสำรวจ			%กรอกแบบสำรวจ	ไม่ตอบแบบสำรวจ			%ไม่กรอกแบบสำรวจ
		ปกติ	พิเศษ	รวม	ปกติ	พิเศษ	รวม		ปกติ	พิเศษ	รวม	
	วิทยาศาสตร์และเทคโนโลยีการอาหาร	13	0	13	13	0	13	100	0	0	0	0
	อุตสาหกรรมประมง	7	0	7	7	0	7	100	0	0	0	0
	เทคโนโลยีคอมพิวเตอร์	157	0	157	154	0	154	98.09	3	0	3	1.91
	เทคโนโลยีสารสนเทศ	12	0	12	12	0	12	100	0	0	0	0
	เทคโนโลยีอุตสาหกรรม	28	0	28	28	0	28	100	0	0	0	0
	เทคโนโลยีโทรคมนาคม	8	0	8	7	0	7	87.5	1	0	1	12.5
	เพาะเลี้ยงสัตว์น้ำ	36	0	36	34	0	34	94.44	2	0	2	5.56
	การจัดการสิ่งแวดล้อมท้องถิ่น	7	0	7	7	0	7	100	0	0	0	0
11	วิทยาลัยการโรงแรมและการท่องเที่ยว	354	2	356	351	2	353	99.16	3	0	3	0.84
	การโรงแรม	50	0	50	49	0	49	98	1	0	1	2
	ภาษาอังกฤษเพื่อการสื่อสารสากล	19	0	19	19	0	19	100	0	0	0	0
	การโรงแรมและการท่องเที่ยว	80	0	80	79	0	79	98.75	1	0	1	1.25
	การบัญชี	205	2	207	204	2	206	99.52	1	0	1	0.48
12	วิทยาลัยเทคโนโลยีอุตสาหกรรมและการจัดการ	110	3	113	109	3	112	99.12	1	0	1	0.88
	การจัดการ	7	0	7	7	0	7	100	0	0	0	0
	วิศวกรรมโยธา	14	3	17	14	3	17	100	0	0	0	0
	วิศวกรรมไฟฟ้า	41	0	41	40	0	40	97.56	1	0	1	2.44
	ระบบสารสนเทศทางธุรกิจ	2	0	2	2	0	2	100	0	0	0	0
	การบัญชี	46	0	46	46	0	46	100	0	0	0	0

2.สรุปจำนวนผู้สำเร็จการศึกษาระดับปริญญาตรีที่ได้งานทำหลังสำเร็จการศึกษา ปีการศึกษา2554

วันที่ 2 ก.ค 56 เวลา 07:58:13

ลำดับ	คณะ/สาขา	จำนวนผู้สำเร็จการศึกษา ระดับปริญญาตรี ที่ตอบแบบสำรวจเรื่องการมีงานทำ				ทำงานแล้ว								ทำงานแล้วและกำลังศึกษาต่อ							
						มีงานทำหลังสำเร็จการศึกษา (ประกอบอาชีพอิสระ)				มีงานทำหลังสำเร็จการศึกษา (ไม่นับรวมผู้ที่ประกอบอาชีพอิสระ)				มีงานทำหลังสำเร็จการศึกษา (ประกอบอาชีพอิสระ)				มีงานทำหลังสำเร็จการศึกษา (ไม่นับรวมผู้ที่ประกอบอาชีพอิสระ)			
		ปกติ	พิเศษ	รวม	%	ปกติ	พิเศษ	รวม	%	ปกติ	พิเศษ	รวม	%	ปกติ	พิเศษ	รวม	%	ปกติ	พิเศษ	รวม	%
มหาวิทยาลัยเทคโนโลยีราชมงคลศรีวิชัย		2,815	601	3,416	98.81	613	139	752	22.01	1,884	312	2,196	64.29	2	0	2	0.06	14	2	16	0.47
1	คณะเกษตรศาสตร์	242	0	242	98.78	43	0	43	17.77	143	0	143	59.09	0	0	0	0.00	0	0	0	0.00
	ประมง	37	0	37	100.00	9	0	9	24.32	25	0	25	67.57	0	0	0	0.00	0	0	0	0.00
	พืชศาสตร์	47	0	47	94.00	6	0	6	12.77	33	0	33	70.21	0	0	0	0.00	0	0	0	0.00
	สัตวศาสตร์	89	0	89	100.00	15	0	15	16.85	47	0	47	52.81	0	0	0	0.00	0	0	0	0.00
	เกษตรกลวิธาน	61	0	61	100.00	12	0	12	19.67	33	0	33	54.10	0	0	0	0.00	0	0	0	0.00
	เทคโนโลยีภูมิทัศน์	8	0	8	100.00	1	0	1	12.50	5	0	5	62.50	0	0	0	0.00	0	0	0	0.00
2	คณะบริหารธุรกิจ	560	257	817	98.20	167	79	246	30.11	347	122	469	57.41	0	0	0	0.00	4	0	4	0.49
	การจัดการ	204	113	317	97.54	63	37	100	31.55	127	48	175	55.21	0	0	0	0.00	2	0	2	0.63
	การตลาด	129	22	151	98.69	55	11	66	43.71	60	9	69	45.70	0	0	0	0.00	1	0	1	0.66
	ระบบสารสนเทศ	6	6	12	100.00	3	1	4	33.33	2	2	4	33.33	0	0	0	0.00	0	0	0	0.00
	ระบบสารสนเทศทางธุรกิจ	46	37	83	100.00	8	10	18	21.69	31	18	49	59.04	0	0	0	0.00	0	0	0	0.00
	การบัญชี	175	79	254	98.07	38	20	58	22.83	127	45	172	67.72	0	0	0	0.00	1	0	1	0.39
3	คณะวิทยาศาสตร์และเทคโนโลยี	184	1	185	100.00	50	0	50	27.03	113	1	114	61.62	0	0	0	0.00	4	0	4	2.16
	ชีววิทยาประยุกต์	6	0	6	100.00	0	0	0	0.00	6	0	6	100.00	0	0	0	0.00	0	0	0	0.00
	ภาษาอังกฤษเพื่อการสื่อสารสากล	14	1	15	100.00	2	0	2	13.33	11	1	12	80.00	0	0	0	0.00	0	0	0	0.00
	เคมีอุตสาหกรรม	4	0	4	100.00	0	0	0	0.00	2	0	2	50.00	0	0	0	0.00	0	0	0	0.00
	เทคโนโลยีการยาง	37	0	37	100.00	5	0	5	13.51	23	0	23	62.16	0	0	0	0.00	1	0	1	2.70
	เทคโนโลยีคอมพิวเตอร์	68	0	68	100.00	24	0	24	35.29	40	0	40	58.82	0	0	0	0.00	1	0	1	1.47
	เทคโนโลยีสารสนเทศ	35	0	35	100.00	9	0	9	25.71	21	0	21	60.00	0	0	0	0.00	2	0	2	5.71
	เทคโนโลยีอุตสาหกรรม	20	0	20	100.00	10	0	10	50.00	10	0	10	50.00	0	0	0	0.00	0	0	0	0.00
4	คณะวิศวกรรมศาสตร์	345	158	503	100.00	57	19	76	15.11	259	89	348	69.18	0	0	0	0.00	0	0	0	0.00
	วิศวกรรมคอมพิวเตอร์	8	0	8	100.00	0	0	0	0.00	8	0	8	100.00	0	0	0	0.00	0	0	0	0.00
	วิศวกรรมสำรวจ	18	0	18	100.00	1	0	1	5.56	15	0	15	83.33	0	0	0	0.00	0	0	0	0.00
	วิศวกรรมอิเล็กทรอนิกส์	26	0	26	100.00	7	0	7	26.92	17	0	17	65.38	0	0	0	0.00	0	0	0	0.00
	วิศวกรรมอุตสาหกรรม	29	7	36	100.00	7	6	13	36.11	21	1	22	61.11	0	0	0	0.00	0	0	0	0.00

ลำดับ	คณะ/สาขา	จำนวนผู้สำเร็จการศึกษาระดับปริญญาตรี ที่ตอบแบบสำรวจเรื่องการมีงานทำ				ทำงานแล้ว								ทำงานแล้วและกำลังศึกษาต่อ							
						มีงานทำหลังสำเร็จการศึกษา (ประกอบอาชีพอิสระ)				มีงานทำหลังสำเร็จการศึกษา (ไม่นับรวมผู้ที่ประกอบอาชีพอิสระ)				มีงานทำหลังสำเร็จการศึกษา (ประกอบอาชีพอิสระ)				มีงานทำหลังสำเร็จการศึกษา (ไม่นับรวมผู้ที่ประกอบอาชีพอิสระ)			
		ปกติ	พิเศษ	รวม	%	ปกติ	พิเศษ	รวม	%	ปกติ	พิเศษ	รวม	%	ปกติ	พิเศษ	รวม	%	ปกติ	พิเศษ	รวม	%
	วิศวกรรมเครื่องกล	13	10	23	100.00	3	3	6	26.09	9	6	15	65.22	0	0	0	0.00	0	0	0	0.00
	วิศวกรรมเครื่องนุ่งห่ม	13	0	13	100.00	4	0	4	30.77	9	0	9	69.23	0	0	0	0.00	0	0	0	0.00
	วิศวกรรมโยธา	48	46	94	100.00	3	1	4	4.26	43	32	75	79.79	0	0	0	0.00	0	0	0	0.00
	วิศวกรรมไฟฟ้า	71	24	95	100.00	6	1	7	7.37	52	13	65	68.42	0	0	0	0.00	0	0	0	0.00
	เทคโนโลยีคอมพิวเตอร์	31	18	49	100.00	8	5	13	26.53	20	7	27	55.10	0	0	0	0.00	0	0	0	0.00
	เทคโนโลยีอุตสาหกรรม	13	10	23	100.00	5	1	6	26.09	7	5	12	52.17	0	0	0	0.00	0	0	0	0.00
	เทคโนโลยีเครื่องกล	31	2	33	100.00	5	0	5	15.15	23	2	25	75.76	0	0	0	0.00	0	0	0	0.00
	เทคโนโลยีโทรคมนาคม	44	41	85	100.00	8	2	10	11.76	35	23	58	68.24	0	0	0	0.00	0	0	0	0.00
5	คณะศิลปศาสตร์	246	76	322	96.99	56	12	68	21.12	173	56	229	71.12	1	0	1	0.31	2	2	4	1.24
	การท่องเที่ยว	17	11	28	96.55	6	1	7	25.00	10	9	19	67.86	1	0	1	3.57	0	0	0	0.00
	การโรงแรม	82	25	107	96.40	9	6	15	14.02	70	17	87	81.31	0	0	0	0.00	2	1	3	2.80
	ภาษาอังกฤษเพื่อการสื่อสารสากล	37	37	74	97.37	9	5	14	18.92	27	27	54	72.97	0	0	0	0.00	0	1	1	1.35
	อาหารและโภชนาการ	90	3	93	96.88	28	0	28	30.11	54	3	57	61.29	0	0	0	0.00	0	0	0	0.00
	ธุรกิจคหกรรมศาสตร์	20	0	20	100.00	4	0	4	20.00	12	0	12	60.00	0	0	0	0.00	0	0	0	0.00
6	คณะสถาปัตยกรรมศาสตร์	64	24	88	100.00	4	0	4	4.55	45	7	52	59.09	0	0	0	0.00	0	0	0	0.00
	การจัดการผังเมือง	0	21	21	100.00	0	0	0	0.00	0	7	7	33.33	0	0	0	0.00	0	0	0	0.00
	จิตรกรรม	15	0	15	100.00	1	0	1	6.67	9	0	9	60.00	0	0	0	0.00	0	0	0	0.00
	สถาปัตยกรรม	3	3	6	100.00	0	0	0	0.00	2	0	2	33.33	0	0	0	0.00	0	0	0	0.00
	เทคโนโลยีสถาปัตยกรรม	45	0	45	100.00	3	0	3	6.67	34	0	34	75.56	0	0	0	0.00	0	0	0	0.00
	การออกแบบแฟชั่นและสิ่งทอ	1	0	1	100.00	0	0	0	0.00	0	0	0	0.00	0	0	0	0.00	0	0	0	0.00
7	คณะอุตสาหกรรมเกษตร	21	0	21	91.30	6	0	6	28.57	14	0	14	66.67	0	0	0	0.00	0	0	0	0.00
	วิทยาศาสตร์และเทคโนโลยีการอาหาร	21	0	21	91.30	6	0	6	28.57	14	0	14	66.67	0	0	0	0.00	0	0	0	0.00
8	คณะเทคโนโลยีการจัดการ	346	80	426	100.00	111	29	140	32.86	229	33	262	61.50	0	0	0	0.00	0	0	0	0.00
	การจัดการ	130	12	142	100.00	51	4	55	38.73	76	7	83	58.45	0	0	0	0.00	0	0	0	0.00
	การตลาด	94	0	94	100.00	30	0	30	31.91	62	0	62	65.96	0	0	0	0.00	0	0	0	0.00
	ระบบสารสนเทศทางธุรกิจ	57	47	104	100.00	19	20	39	37.50	37	19	56	53.85	0	0	0	0.00	0	0	0	0.00
	การบัญชี	65	21	86	100.00	11	5	16	18.60	54	7	61	70.93	0	0	0	0.00	0	0	0	0.00
9	คณะครุศาสตร์อุตสาหกรรมและเทคโนโลยี	22	0	22	100.00	3	0	3	13.64	15	0	15	68.18	0	0	0	0.00	0	0	0	0.00
	วิศวกรรมอุตสาหกรรม	22	0	22	100.00	3	0	3	13.64	15	0	15	68.18	0	0	0	0.00	0	0	0	0.00

ลำดับ	คณะ/สาขา	จำนวนผู้สำเร็จการศึกษาระดับปริญญาตรี ที่ตอบแบบสำรวจเรื่องการมีงานทำ				ทำงานแล้ว								ทำงานแล้วและกำลังศึกษาต่อ							
						มีงานทำหลังสำเร็จการศึกษา (ประกอบอาชีพอิสระ)				มีงานทำหลังสำเร็จการศึกษา (ไม่นับรวมผู้ที่ประกอบอาชีพอิสระ)				มีงานทำหลังสำเร็จการศึกษา (ประกอบอาชีพอิสระ)				มีงานทำหลังสำเร็จการศึกษา (ไม่นับรวมผู้ที่ประกอบอาชีพอิสระ)			
		ปกติ	พิเศษ	รวม	%	ปกติ	พิเศษ	รวม	%	ปกติ	พิเศษ	รวม	%	ปกติ	พิเศษ	รวม	%	ปกติ	พิเศษ	รวม	%
10	คณะวิทยาศาสตร์และเทคโนโลยีการประมง	325	0	325	97.89	62	0	62	19.08	212	0	212	65.23	1	0	1	0.31	2	0	2	0.62
	การจัดการประมง	26	0	26	100.00	4	0	4	15.38	16	0	16	61.54	0	0	0	0.00	0	0	0	0.00
	วิทยาศาสตร์ทางทะเล	17	0	17	94.44	0	0	0	0.00	17	0	17	100.00	0	0	0	0.00	0	0	0	0.00
	วิทยาศาสตร์สิ่งแวดล้อม	20	0	20	100.00	3	0	3	15.00	14	0	14	70.00	0	0	0	0.00	0	0	0	0.00
	วิทยาศาสตร์และเทคโนโลยีการอาหาร	13	0	13	100.00	4	0	4	30.77	9	0	9	69.23	0	0	0	0.00	0	0	0	0.00
	อุตสาหกรรมประมง	7	0	7	100.00	1	0	1	14.29	4	0	4	57.14	0	0	0	0.00	0	0	0	0.00
	เทคโนโลยีคอมพิวเตอร์	154	0	154	98.09	29	0	29	18.83	102	0	102	66.23	1	0	1	0.65	1	0	1	0.65
	เทคโนโลยีสารสนเทศ	12	0	12	100.00	3	0	3	25.00	6	0	6	50.00	0	0	0	0.00	0	0	0	0.00
	เทคโนโลยีอุตสาหกรรม	28	0	28	100.00	5	0	5	17.86	19	0	19	67.86	0	0	0	0.00	1	0	1	3.57
	เทคโนโลยีโทรคมนาคม	7	0	7	87.50	4	0	4	57.14	3	0	3	42.86	0	0	0	0.00	0	0	0	0.00
	เพาะเลี้ยงสัตว์น้ำ	34	0	34	94.44	6	0	6	17.65	20	0	20	58.82	0	0	0	0.00	0	0	0	0.00
	การจัดการสิ่งแวดล้อมท้องถิ่น	7	0	7	100.00	3	0	3	42.86	2	0	2	28.57	0	0	0	0.00	0	0	0	0.00
11	วิทยาลัยการโรงแรมและการท่องเที่ยว	351	2	353	99.16	33	0	33	9.35	256	2	258	73.09	0	0	0	0.00	2	0	2	0.57
	การโรงแรม	49	0	49	98.00	7	0	7	14.29	36	0	36	73.47	0	0	0	0.00	0	0	0	0.00
	ภาษาอังกฤษเพื่อการสื่อสารสากล	19	0	19	100.00	2	0	2	10.53	17	0	17	89.47	0	0	0	0.00	0	0	0	0.00
	การโรงแรมและการท่องเที่ยว	79	0	79	98.75	8	0	8	10.13	52	0	52	65.82	0	0	0	0.00	0	0	0	0.00
	การบัญชี	204	2	206	99.52	16	0	16	7.77	151	2	153	74.27	0	0	0	0.00	2	0	2	0.97
12	วิทยาลัยเทคโนโลยีอุตสาหกรรมและการจัดการ	109	3	112	99.12	21	0	21	18.75	78	2	80	71.43	0	0	0	0.00	0	0	0	0.00
	การจัดการ	7	0	7	100.00	4	0	4	57.14	1	0	1	14.29	0	0	0	0.00	0	0	0	0.00
	วิศวกรรมโยธา	14	3	17	100.00	1	0	1	5.88	11	2	13	76.47	0	0	0	0.00	0	0	0	0.00
	วิศวกรรมไฟฟ้า	40	0	40	97.56	5	0	5	12.50	32	0	32	80.00	0	0	0	0.00	0	0	0	0.00
	ระบบสารสนเทศทางธุรกิจ	2	0	2	100.00	0	0	0	0.00	2	0	2	100.00	0	0	0	0.00	0	0	0	0.00
	การบัญชี	46	0	46	100.00	11	0	11	23.91	32	0	32	69.57	0	0	0	0.00	0	0	0	0.00

ลำดับ	คณะ/สาขา	รวมจำนวนผู้สำเร็จการศึกษาที่ ได้งานทำหลังสำเร็จการศึกษา				ยังไม่ได้ทำงาน และมีได้ศึกษาต่อ				จำนวนผู้สำเร็จการศึกษาระดับ ปริญญาตรีที่มีงานทำ ก่อนเข้าศึกษา				จำนวนผู้สำเร็จการศึกษาระดับ ปริญญาตรีที่มีกิจการของตนเองที่ มีรายได้ประจำอยู่แล้ว/ได้งานทำ ระหว่างขณะศึกษา			
		ปกติ	พิเศษ	รวม	%	ปกติ	พิเศษ	รวม	%	ปกติ	พิเศษ	รวม	%	ปกติ	พิเศษ	รวม	%
	มหาวิทยาลัยเทคโนโลยีราชมงคลศรีวิชัย	2,513	453	2,966	86.83	189	17	206	6.03	0	0	0	0.00	57	127	184	5.39
1	คณะเกษตรศาสตร์	186	0	186	76.86	46	0	46	19.01	0	0	0	0.00	2	0	2	0.83
	ประมง	34	0	34	91.89	2	0	2	5.41	0	0	0	0.00	0	0	0	0.00
	พืชศาสตร์	39	0	39	82.98	4	0	4	8.51	0	0	0	0.00	0	0	0	0.00
	สัตวศาสตร์	62	0	62	69.66	23	0	23	25.84	0	0	0	0.00	1	0	1	1.12
	เกษตรกลวิธาน	45	0	45	73.77	15	0	15	24.59	0	0	0	0.00	1	0	1	1.64
	เทคโนโลยีภูมิทัศน์	6	0	6	75.00	2	0	2	25.00	0	0	0	0.00	0	0	0	0.00
2	คณะบริหารธุรกิจ	518	201	719	88.00	17	7	24	2.94	0	0	0	0.00	18	48	66	8.08
	การจัดการ	192	85	277	87.38	7	4	11	3.47	0	0	0	0.00	2	24	26	8.20
	การตลาด	116	20	136	90.07	7	2	9	5.96	0	0	0	0.00	3	0	3	1.99
	ระบบสารสนเทศ	5	3	8	66.67	0	0	0	0.00	0	0	0	0.00	1	3	4	33.33
	ระบบสารสนเทศทางธุรกิจ	39	28	67	80.72	0	0	0	0.00	0	0	0	0.00	6	8	14	16.87
	การบัญชี	166	65	231	90.94	3	1	4	1.57	0	0	0	0.00	6	13	19	7.48
3	คณะวิทยาศาสตร์และเทคโนโลยี	167	1	168	90.81	11	0	11	5.95	0	0	0	0.00	1	0	1	0.54
	ชีววิทยาประยุกต์	6	0	6	100.00	0	0	0	0.00	0	0	0	0.00	0	0	0	0.00
	ภาษาอังกฤษเพื่อการสื่อสารสากล	13	1	14	93.33	1	0	1	6.67	0	0	0	0.00	0	0	0	0.00
	เคมีอุตสาหกรรม	2	0	2	50.00	0	0	0	0.00	0	0	0	0.00	0	0	0	0.00
	เทคโนโลยีการยาง	29	0	29	78.38	8	0	8	21.62	0	0	0	0.00	0	0	0	0.00
	เทคโนโลยีคอมพิวเตอร์	65	0	65	95.59	1	0	1	1.47	0	0	0	0.00	1	0	1	1.47
	เทคโนโลยีสารสนเทศ	32	0	32	91.43	1	0	1	2.86	0	0	0	0.00	0	0	0	0.00
	เทคโนโลยีอุตสาหกรรม	20	0	20	100.00	0	0	0	0.00	0	0	0	0.00	0	0	0	0.00
4	คณะวิศวกรรมศาสตร์	316	108	424	84.29	4	2	6	1.19	0	0	0	0.00	17	46	63	12.52
	วิศวกรรมคอมพิวเตอร์	8	0	8	100.00	0	0	0	0.00	0	0	0	0.00	0	0	0	0.00
	วิศวกรรมสำรวจ	16	0	16	88.89	1	0	1	5.56	0	0	0	0.00	0	0	0	0.00
	วิศวกรรมอิเล็กทรอนิกส์	24	0	24	92.31	0	0	0	0.00	0	0	0	0.00	1	0	1	3.85
	วิศวกรรมอุตสาหกรรม	28	7	35	97.22	0	0	0	0.00	0	0	0	0.00	1	0	1	2.78

ลำดับ	คณะ/สาขา	รวมจำนวนผู้สำเร็จการศึกษาที่ ได้งานทำหลังสำเร็จการศึกษา				ยังไม่ได้ทำงาน และมีได้ศึกษาต่อ				จำนวนผู้สำเร็จการศึกษาระดับ ปริญญาตรีที่มีงานทำก่อนเข้าศึกษา				จำนวนผู้สำเร็จการศึกษาระดับปริญญาตรีที่ มีกิจการของตนเองที่มีรายได้ประจำอยู่แล้ว/ ได้งานทำระหว่างขณะศึกษา			
		ปกติ	พิเศษ	รวม	%	ปกติ	พิเศษ	รวม	%	ปกติ	พิเศษ	รวม	%	ปกติ	พิเศษ	รวม	%
	วิศวกรรมเครื่องกล	12	9	21	91.30	1	0	1	4.35	0	0	0	0.00	0	1	1	4.35
	วิศวกรรมเครื่องนึ่งห่ม	13	0	13	100.00	0	0	0	0.00	0	0	0	0.00	0	0	0	0.00
	วิศวกรรมโยธา	46	33	79	84.04	0	0	0	0.00	0	0	0	0.00	1	13	14	14.89
	วิศวกรรมไฟฟ้า	58	14	72	75.79	2	0	2	2.11	0	0	0	0.00	8	10	18	18.95
	เทคโนโลยีคอมพิวเตอร์	28	12	40	81.63	0	0	0	0.00	0	0	0	0.00	2	6	8	16.33
	เทคโนโลยีอุตสาหกรรม	12	6	18	78.26	0	1	1	4.35	0	0	0	0.00	1	2	3	13.04
	เทคโนโลยีเครื่องกล	28	2	30	90.91	0	0	0	0.00	0	0	0	0.00	2	0	2	6.06
	เทคโนโลยีโทรคมนาคม	43	25	68	80.00	0	1	1	1.18	0	0	0	0.00	1	14	15	17.65
5	คณะศิลปศาสตร์	232	70	302	93.79	10	3	13	4.04	0	0	0	0.00	3	2	5	1.55
	การท่องเที่ยว	17	10	27	96.43	0	1	1	3.57	0	0	0	0.00	0	0	0	0.00
	การโรงแรม	81	23	104	97.20	1	1	2	1.87	0	0	0	0.00	0	0	0	0.00
	ภาษาอังกฤษเพื่อการสื่อสารสากล	36	32	68	91.89	0	1	1	1.35	0	0	0	0.00	0	2	2	2.70
	อาหารและโภชนาการ	82	3	85	91.40	5	0	5	5.38	0	0	0	0.00	3	0	3	3.23
	ธุรกิจบริหารศาสตร์	16	0	16	80.00	4	0	4	20.00	0	0	0	0.00	0	0	0	0.00
6	คณะสถาปัตยกรรมศาสตร์	49	7	56	63.64	10	5	15	17.05	0	0	0	0.00	3	12	15	17.05
	การจัดการผังเมือง	0	7	7	33.33	0	4	4	19.05	0	0	0	0.00	0	10	10	47.62
	จิตรกรรม	10	0	10	66.67	4	0	4	26.67	0	0	0	0.00	0	0	0	0.00
	สถาปัตยกรรม	2	0	2	33.33	0	1	1	16.67	0	0	0	0.00	1	2	3	50.00
	เทคโนโลยีสถาปัตยกรรม	37	0	37	82.22	6	0	6	13.33	0	0	0	0.00	2	0	2	4.44
	การออกแบบแฟชั่นและสิ่งทอ	0	0	0	0.00	0	0	0	0.00	0	0	0	0.00	0	0	0	0.00
7	คณะอุตสาหกรรมเกษตร	20	0	20	95.24	0	0	0	0.00	0	0	0	0.00	0	0	0	0.00
	วิทยาศาสตร์และเทคโนโลยีการอาหาร	20	0	20	95.24	0	0	0	0.00	0	0	0	0.00	0	0	0	0.00
8	คณะเทคโนโลยีการจัดการ	340	62	402	94.37	0	0	0	0.00	0	0	0	0.00	4	18	22	5.16
	การจัดการ	127	11	138	97.18	0	0	0	0.00	0	0	0	0.00	1	1	2	1.41
	การตลาด	92	0	92	97.87	0	0	0	0.00	0	0	0	0.00	2	0	2	2.13
	ระบบสารสนเทศทางธุรกิจ	56	39	95	91.35	0	0	0	0.00	0	0	0	0.00	1	8	9	8.65
	การบัญชี	65	12	77	89.53	0	0	0	0.00	0	0	0	0.00	0	9	9	10.47
9	คณะครุศาสตร์อุตสาหกรรมและเทคโนโลยี	18	0	18	81.82	0	0	0	0.00	0	0	0	0.00	0	0	0	0.00
	วิศวกรรมอุตสาหกรรม	18	0	18	81.82	0	0	0	0.00	0	0	0	0.00	0	0	0	0.00

ลำดับ	คณะ/สาขา	รวมจำนวนผู้สำเร็จการศึกษาที่ ได้งานทำหลังสำเร็จการศึกษา				ยังไม่ได้ทำงาน และมีได้ศึกษาต่อ				จำนวนผู้สำเร็จการศึกษาระดับ ปริญญาตรีที่มีงานทำก่อนเข้าศึกษา				จำนวนผู้สำเร็จการศึกษาระดับปริญญาตรีที่ มีกิจการของตนเองที่มีรายได้ประจำอยู่แล้ว/ ได้งานทำระหว่างขณะศึกษา			
		ปกติ	พิเศษ	รวม	%	ปกติ	พิเศษ	รวม	%	ปกติ	พิเศษ	รวม	%	ปกติ	พิเศษ	รวม	%
10	คณะวิทยาศาสตร์และเทคโนโลยีการประมง	277	0	277	85.23	27	0	27	8.31	0	0	0	0.00	5	0	5	1.54
	การจัดการประมง	20	0	20	76.92	1	0	1	3.85	0	0	0	0.00	1	0	1	3.85
	วิทยาศาสตร์ทางทะเล	17	0	17	100.00	0	0	0	0.00	0	0	0	0.00	0	0	0	0.00
	วิทยาศาสตร์สิ่งแวดล้อม	17	0	17	85.00	1	0	1	5.00	0	0	0	0.00	2	0	2	10.00
	วิทยาศาสตร์และเทคโนโลยีการอาหาร	13	0	13	100.00	0	0	0	0.00	0	0	0	0.00	0	0	0	0.00
	อุตสาหกรรมประมง	5	0	5	71.43	1	0	1	14.29	0	0	0	0.00	0	0	0	0.00
	เทคโนโลยีคอมพิวเตอร์	133	0	133	86.36	17	0	17	11.04	0	0	0	0.00	0	0	0	0.00
	เทคโนโลยีสารสนเทศ	9	0	9	75.00	3	0	3	25.00	0	0	0	0.00	0	0	0	0.00
	เทคโนโลยีอุตสาหกรรม	25	0	25	89.29	2	0	2	7.14	0	0	0	0.00	1	0	1	3.57
	เทคโนโลยีโทรคมนาคม	7	0	7	100.00	0	0	0	0.00	0	0	0	0.00	0	0	0	0.00
	เพาะเลี้ยงสัตว์น้ำ	26	0	26	76.47	2	0	2	5.88	0	0	0	0.00	0	0	0	0.00
	การจัดการสิ่งแวดล้อมท้องถิ่น	5	0	5	71.43	0	0	0	0.00	0	0	0	0.00	1	0	1	14.29
11	วิทยาลัยการโรงแรมและการท่องเที่ยว	291	2	293	83.00	58	0	58	16.43	0	0	0	0.00	2	0	2	0.57
	การโรงแรม	43	0	43	87.76	6	0	6	12.24	0	0	0	0.00	0	0	0	0.00
	ภาษาอังกฤษเพื่อการสื่อสารสากล	19	0	19	100.00	0	0	0	0.00	0	0	0	0.00	0	0	0	0.00
	การโรงแรมและการท่องเที่ยว	60	0	60	75.95	18	0	18	22.78	0	0	0	0.00	1	0	1	1.27
	การบัญชี	169	2	171	83.01	34	0	34	16.50	0	0	0	0.00	1	0	1	0.49
12	วิทยาลัยเทคโนโลยีอุตสาหกรรมและการจัดการ	99	2	101	90.18	6	0	6	5.36	0	0	0	0.00	2	1	3	2.68
	การจัดการ	5	0	5	71.43	1	0	1	14.29	0	0	0	0.00	0	0	0	0.00
	วิศวกรรมโยธา	12	2	14	82.35	0	0	0	0.00	0	0	0	0.00	2	1	3	17.65
	วิศวกรรมไฟฟ้า	37	0	37	92.50	2	0	2	5.00	0	0	0	0.00	0	0	0	0.00
	ระบบสารสนเทศทางธุรกิจ	2	0	2	100.00	0	0	0	0.00	0	0	0	0.00	0	0	0	0.00
	การบัญชี	43	0	43	93.48	3	0	3	6.52	0	0	0	0.00	0	0	0	0.00

ลำดับ	คณะ/สาขา	จำนวนผู้สำเร็จการศึกษา ระดับปริญญาตรีที่ศึกษาต่อ				จำนวนผู้สำเร็จการศึกษาระดับ ปริญญาตรีที่อุปสมบท				จำนวนผู้สำเร็จการศึกษาระดับ ปริญญาตรีที่เกณฑ์ทหาร				ร้อยละของบัณฑิตที่ทำงานทำ หรือประกอบอาชีพอิสระ ภายใน 1 ปี
		ปกติ	พิเศษ	รวม	%	ปกติ	พิเศษ	รวม	%	ปกติ	พิเศษ	รวม	%	
	มหาวิทยาลัยเทคโนโลยีราชมงคลศรีวิชัย	42	4	46	1.35	0	0	0	0.00	14	0	14	0.41	93.51
1	คณะเกษตรศาสตร์	8	0	8	3.31	0	0	0	0.00	0	0	0	0.00	80.17
	ประมง	1	0	1	2.70	0	0	0	0.00	0	0	0	0.00	94.44
	พืชศาสตร์	4	0	4	8.51	0	0	0	0.00	0	0	0	0.00	90.70
	สัตวศาสตร์	3	0	3	3.37	0	0	0	0.00	0	0	0	0.00	72.94
	เกษตรกลวิธาน	0	0	0	0.00	0	0	0	0.00	0	0	0	0.00	75.00
	เทคโนโลยีภูมิทัศน์	0	0	0	0.00	0	0	0	0.00	0	0	0	0.00	75.00
2	คณะบริหารธุรกิจ	7	1	8	0.98	0	0	0	0.00	0	0	0	0.00	96.77
	การจัดการ	3	0	3	0.95	0	0	0	0.00	0	0	0	0.00	96.18
	การตลาด	3	0	3	1.99	0	0	0	0.00	0	0	0	0.00	93.79
	ระบบสารสนเทศ	0	0	0	0.00	0	0	0	0.00	0	0	0	0.00	100.00
	ระบบสารสนเทศทางธุรกิจ	1	1	2	2.41	0	0	0	0.00	0	0	0	0.00	100.00
	การบัญชี	0	0	0	0.00	0	0	0	0.00	0	0	0	0.00	98.30
3	คณะวิทยาศาสตร์และเทคโนโลยี	5	0	5	2.70	0	0	0	0.00	0	0	0	0.00	93.85
	ชีววิทยาประยุกต์	0	0	0	0.00	0	0	0	0.00	0	0	0	0.00	100.00
	ภาษาอังกฤษเพื่อการสื่อสารสากล	0	0	0	0.00	0	0	0	0.00	0	0	0	0.00	93.33
	เคมีอุตสาหกรรม	2	0	2	50.00	0	0	0	0.00	0	0	0	0.00	100.00
	เทคโนโลยีการยาง	0	0	0	0.00	0	0	0	0.00	0	0	0	0.00	78.38
	เทคโนโลยีคอมพิวเตอร์	1	0	1	1.47	0	0	0	0.00	0	0	0	0.00	98.48
	เทคโนโลยีสารสนเทศ	2	0	2	5.71	0	0	0	0.00	0	0	0	0.00	96.97
	เทคโนโลยีอุตสาหกรรม	0	0	0	0.00	0	0	0	0.00	0	0	0	0.00	100.00
4	คณะวิศวกรรมศาสตร์	7	2	9	1.79	0	0	0	0.00	1	0	1	0.20	98.60
	วิศวกรรมคอมพิวเตอร์	0	0	0	0.00	0	0	0	0.00	0	0	0	0.00	100.00
	วิศวกรรมสำรวจ	1	0	1	5.56	0	0	0	0.00	0	0	0	0.00	94.12
	วิศวกรรมอิเล็กทรอนิกส์	1	0	1	3.85	0	0	0	0.00	0	0	0	0.00	100.00
	วิศวกรรมอุตสาหกรรม	0	0	0	0.00	0	0	0	0.00	0	0	0	0.00	100.00

ลำดับ	คณะ/สาขา	จำนวนผู้สำเร็จการศึกษา ระดับปริญญาตรีที่ศึกษาต่อ				จำนวนผู้สำเร็จการศึกษาระดับ ปริญญาตรีที่อุปสมบท				จำนวนผู้สำเร็จการศึกษาระดับ ปริญญาตรีที่เกณฑ์ทหาร				ร้อยละของบัณฑิตที่ทำงานทำ หรือประกอบอาชีพอิสระ ภายใน 1 ปี
		ปกติ	พิเศษ	รวม	%	ปกติ	พิเศษ	รวม	%	ปกติ	พิเศษ	รวม	%	
	วิศวกรรมเครื่องกล	0	0	0	0.00	0	0	0	0.00	0	0	0	0.00	95.45
	วิศวกรรมเครื่องงุ่นง่าม	0	0	0	0.00	0	0	0	0.00	0	0	0	0.00	100.00
	วิศวกรรมโยธา	1	0	1	1.06	0	0	0	0.00	0	0	0	0.00	100.00
	วิศวกรรมไฟฟ้า	2	0	2	2.11	0	0	0	0.00	1	0	1	1.05	97.30
	เทคโนโลยีคอมพิวเตอร์	1	0	1	2.04	0	0	0	0.00	0	0	0	0.00	100.00
	เทคโนโลยีอุตสาหกรรม	0	1	1	4.35	0	0	0	0.00	0	0	0	0.00	94.74
	เทคโนโลยีเครื่องกล	1	0	1	3.03	0	0	0	0.00	0	0	0	0.00	100.00
	เทคโนโลยีโทรคมนาคม	0	1	1	1.18	0	0	0	0.00	0	0	0	0.00	98.55
5	คณะศิลปศาสตร์	1	1	2	0.62	0	0	0	0.00	0	0	0	0.00	95.87
	การท่องเที่ยว	0	0	0	0.00	0	0	0	0.00	0	0	0	0.00	96.43
	การโรงแรม	0	0	0	0.00	0	0	0	0.00	0	0	0	0.00	97.20
	ภาษาอังกฤษเพื่อการสื่อสารสากล	1	1	2	2.70	0	0	0	0.00	0	0	0	0.00	97.14
	อาหารและโภชนาการ	0	0	0	0.00	0	0	0	0.00	0	0	0	0.00	94.44
	ธุรกิจการศึกษาศาสตร์	0	0	0	0.00	0	0	0	0.00	0	0	0	0.00	80.00
6	คณะสถาปัตยกรรมศาสตร์	2	0	2	2.27	0	0	0	0.00	0	0	0	0.00	78.87
	การจัดการผังเมือง	0	0	0	0.00	0	0	0	0.00	0	0	0	0.00	63.64
	จิตรกรรม	1	0	1	6.67	0	0	0	0.00	0	0	0	0.00	71.43
	สถาปัตยกรรม	0	0	0	0.00	0	0	0	0.00	0	0	0	0.00	66.67
	เทคโนโลยีสถาปัตยกรรม	0	0	0	0.00	0	0	0	0.00	0	0	0	0.00	86.05
	การออกแบบแฟชั่นและสิ่งทอ	1	0	1	100.00	0	0	0	0.00	0	0	0	0.00	0.00
7	คณะอุตสาหกรรมเกษตร	1	0	1	4.76	0	0	0	0.00	0	0	0	0.00	100.00
	วิทยาศาสตร์และเทคโนโลยีการอาหาร	1	0	1	4.76	0	0	0	0.00	0	0	0	0.00	100.00
8	คณะเทคโนโลยีการจัดการ	2	0	2	0.47	0	0	0	0.00	0	0	0	0.00	100.00
	การจัดการ	2	0	2	1.41	0	0	0	0.00	0	0	0	0.00	100.00
	การตลาด	0	0	0	0.00	0	0	0	0.00	0	0	0	0.00	100.00
	ระบบสารสนเทศทางธุรกิจ	0	0	0	0.00	0	0	0	0.00	0	0	0	0.00	100.00
	การบัญชี	0	0	0	0.00	0	0	0	0.00	0	0	0	0.00	100.00
9	คณะครุศาสตร์อุตสาหกรรมและเทคโนโลยี	0	0	0	0.00	0	0	0	0.00	4	0	4	18.18	100.00
	วิศวกรรมอุตสาหกรรม	0	0	0	0.00	0	0	0	0.00	4	0	4	18.18	100.00

ลำดับ	คณะ/สาขา	จำนวนผู้สำเร็จการศึกษา ระดับปริญญาตรีที่ศึกษาต่อ				จำนวนผู้สำเร็จการศึกษาระดับ ปริญญาตรีที่อุปสมบท				จำนวนผู้สำเร็จการศึกษาระดับ ปริญญาตรีที่เกณฑ์ทหาร				ร้อยละของบัณฑิตที่ทำงานทำ หรือประกอบอาชีพอิสระ ภายใน 1 ปี
		ปกติ	พิเศษ	รวม	%	ปกติ	พิเศษ	รวม	%	ปกติ	พิเศษ	รวม	%	
10	คณะวิทยาศาสตร์และเทคโนโลยีการประมง	7	0	7	2.15	0	0	0	0.00	9	0	9	2.77	91.12
	การจัดการประมง	2	0	2	7.69	0	0	0	0.00	2	0	2	7.69	95.24
	วิทยาศาสตร์ทางทะเล	0	0	0	0.00	0	0	0	0.00	0	0	0	0.00	100.00
	วิทยาศาสตร์สิ่งแวดล้อม	0	0	0	0.00	0	0	0	0.00	0	0	0	0.00	94.44
	วิทยาศาสตร์และเทคโนโลยีการอาหาร	0	0	0	0.00	0	0	0	0.00	0	0	0	0.00	100.00
	อุตสาหกรรมประมง	0	0	0	0.00	0	0	0	0.00	1	0	1	14.29	83.33
	เทคโนโลยีคอมพิวเตอร์	1	0	1	0.65	0	0	0	0.00	3	0	3	1.95	88.67
	เทคโนโลยีสารสนเทศ	0	0	0	0.00	0	0	0	0.00	0	0	0	0.00	75.00
	เทคโนโลยีอุตสาหกรรม	0	0	0	0.00	0	0	0	0.00	0	0	0	0.00	92.59
	เทคโนโลยีโทรคมนาคม	0	0	0	0.00	0	0	0	0.00	0	0	0	0.00	100.00
	เพาะเลี้ยงสัตว์น้ำ	4	0	4	11.76	0	0	0	0.00	2	0	2	5.88	92.86
	การจัดการสิ่งแวดล้อมท้องถิ่น	0	0	0	0.00	0	0	0	0.00	1	0	1	14.29	100.00
11	วิทยาลัยการโรงแรมและการท่องเที่ยว	0	0	0	0.00	0	0	0	0.00	0	0	0	0.00	83.48
	การโรงแรม	0	0	0	0.00	0	0	0	0.00	0	0	0	0.00	87.76
	ภาษาอังกฤษเพื่อการสื่อสารสากล	0	0	0	0.00	0	0	0	0.00	0	0	0	0.00	100.00
	การโรงแรมและการท่องเที่ยว	0	0	0	0.00	0	0	0	0.00	0	0	0	0.00	76.92
	การบัญชี	0	0	0	0.00	0	0	0	0.00	0	0	0	0.00	83.41
12	วิทยาลัยเทคโนโลยีอุตสาหกรรมและการจัดการ	2	0	2	1.79	0	0	0	0.00	0	0	0	0.00	94.39
	การจัดการ	1	0	1	14.29	0	0	0	0.00	0	0	0	0.00	83.33
	วิศวกรรมโยธา	0	0	0	0.00	0	0	0	0.00	0	0	0	0.00	100.00
	วิศวกรรมไฟฟ้า	1	0	1	2.50	0	0	0	0.00	0	0	0	0.00	94.87
	ระบบสารสนเทศทางธุรกิจ	0	0	0	0.00	0	0	0	0.00	0	0	0	0.00	100.00
	การบัญชี	0	0	0	0.00	0	0	0	0.00	0	0	0	0.00	93.48

3.สรุปจำนวนผู้สำเร็จการศึกษาระดับปริญญาตรีที่ได้งานทำหลังสำเร็จการศึกษา แยกตามประเภทการทำงาน (ทำงานแล้ว) ปีการศึกษา2554

วันที่ 2 ก.ค 56 เวลา 07:58:15

ลำดับ	คณะ/สาขา	จำนวนผู้สำเร็จการศึกษาระดับปริญญาตรี ที่ตอบแบบสำรวจเรื่องการเมืองงานทำ (ทำงานแล้ว)				จำนวนผู้สำเร็จการศึกษาระดับปริญญาตรีที่ได้งานทำหลังสำเร็จการศึกษา (ทำงานแล้ว)											
						ประเภทงานที่ทำ											
						ไม่ระบุ				ข้าราชการ/เจ้าหน้าที่หน่วยงานรัฐ				รัฐวิสาหกิจ			
		ปกติ	พิเศษ	รวม	%	ปกติ	พิเศษ	รวม	%	ปกติ	พิเศษ	รวม	%	ปกติ	พิเศษ	รวม	%
	มหาวิทยาลัยเทคโนโลยีราชมงคลศรีวิชัย	2,497	451	2,948	86.30	78	22	100	3.39	141	62	203	6.89	59	24	83	2.82
1	คณะเกษตรศาสตร์	186	0	186	76.86	6	0	6	3.23	11	0	11	5.91	4	0	4	2.15
	ประมง	34	0	34	91.89	1	0	1	2.94	0	0	0	0.00	0	0	0	0.00
	พืชศาสตร์	39	0	39	82.98	2	0	2	5.13	1	0	1	2.56	2	0	2	5.13
	สัตวศาสตร์	62	0	62	69.66	0	0	0	0.00	6	0	6	9.68	0	0	0	0.00
	เกษตรกลวิธาน	45	0	45	73.77	3	0	3	6.67	3	0	3	6.67	1	0	1	2.22
	เทคโนโลยีภูมิทัศน์	6	0	6	75.00	0	0	0	0.00	1	0	1	16.67	1	0	1	16.67
2	คณะบริหารธุรกิจ	514	201	715	87.52	1	1	2	0.28	18	20	38	5.31	11	3	14	1.96
	การจัดการ	190	85	275	86.75	0	1	1	0.36	11	8	19	6.91	4	0	4	1.45
	การตลาด	115	20	135	89.40	0	0	0	0.00	1	0	1	0.74	1	0	1	0.74
	ระบบสารสนเทศ	5	3	8	66.67	0	0	0	0.00	0	0	0	0.00	0	0	0	0.00
	ระบบสารสนเทศทางธุรกิจ	39	28	67	80.72	1	0	1	1.49	2	3	5	7.46	1	2	3	4.48
	การบัญชี	165	65	230	90.55	0	0	0	0.00	4	9	13	5.65	5	2	7	3.04
3	คณะวิทยาศาสตร์และเทคโนโลยี	163	1	164	88.65	0	0	0	0.00	11	0	11	6.71	5	0	5	3.05
	ชีววิทยาประยุกต์	6	0	6	100.00	0	0	0	0.00	0	0	0	0.00	0	0	0	0.00
	ภาษาอังกฤษเพื่อการสื่อสารสากล	13	1	14	93.33	0	0	0	0.00	2	0	2	14.29	0	0	0	0.00
	เคมีอุตสาหกรรม	2	0	2	50.00	0	0	0	0.00	1	0	1	50.00	0	0	0	0.00
	เทคโนโลยีการยาง	28	0	28	75.68	0	0	0	0.00	2	0	2	7.14	1	0	1	3.57
	เทคโนโลยีคอมพิวเตอร์	64	0	64	94.12	0	0	0	0.00	5	0	5	7.81	3	0	3	4.69
	เทคโนโลยีสารสนเทศ	30	0	30	85.71	0	0	0	0.00	1	0	1	3.33	1	0	1	3.33
	เทคโนโลยีอุตสาหกรรม	20	0	20	100.00	0	0	0	0.00	0	0	0	0.00	0	0	0	0.00
4	คณะวิศวกรรมศาสตร์	316	108	424	84.29	50	16	66	15.57	15	30	45	10.61	10	15	25	5.90
	วิศวกรรมคอมพิวเตอร์	8	0	8	100.00	0	0	0	0.00	1	0	1	12.50	0	0	0	0.00
	วิศวกรรมสำรวจ	16	0	16	88.89	4	0	4	25.00	1	0	1	6.25	0	0	0	0.00
	วิศวกรรมอิเล็กทรอนิกส์	24	0	24	92.31	6	0	6	25.00	0	0	0	0.00	0	0	0	0.00
	วิศวกรรมอุตสาหการ	28	7	35	97.22	5	0	5	14.29	1	0	1	2.86	0	0	0	0.00
	วิศวกรรมเครื่องกล	12	9	21	91.30	2	0	2	9.52	0	1	1	4.76	0	2	2	9.52

ลำดับ	คณะ/สาขา	จำนวนผู้สำเร็จการศึกษาระดับปริญญาตรี ที่ตอบแบบสำรวจเรื่องการมีงานทำ (ทำงานแล้ว)				จำนวนผู้สำเร็จการศึกษาระดับปริญญาตรีที่ได้ออกมาทำงานหลังสำเร็จการศึกษา (ทำงานแล้ว)											
						ประเภทงานที่ทำ											
						ไม่ระบุ				ข้าราชการ/เจ้าหน้าที่หน่วยงานรัฐ				รัฐวิสาหกิจ			
		ปกติ	พิเศษ	รวม	%	ปกติ	พิเศษ	รวม	%	ปกติ	พิเศษ	รวม	%	ปกติ	พิเศษ	รวม	%
	วิศวกรรมเครื่องนึ่งหม	13	0	13	100.00	1	0	1	7.69	0	0	0	0.00	0	0	0	0.00
	วิศวกรรมโยธา	46	33	79	84.04	3	1	4	5.06	2	26	28	35.44	0	2	2	2.53
	วิศวกรรมไฟฟ้า	58	14	72	75.79	12	2	14	19.44	3	1	4	5.56	7	8	15	20.83
	เทคโนโลยีคอมพิวเตอร์	28	12	40	81.63	2	1	3	7.50	5	0	5	12.50	0	0	0	0.00
	เทคโนโลยีอุตสาหกรรม	12	6	18	78.26	0	0	0	0.00	0	0	0	0.00	0	1	1	5.56
	เทคโนโลยีเครื่องกล	28	2	30	90.91	3	0	3	10.00	2	0	2	6.67	2	0	2	6.67
	เทคโนโลยีโทรคมนาคม	43	25	68	80.00	12	12	24	35.29	0	2	2	2.94	1	6	7	10.29
5	คณะศิลปศาสตร์	229	68	297	92.24	6	3	9	3.03	15	3	18	6.06	3	0	3	1.01
	การท่องเที่ยว	16	10	26	92.86	2	2	4	15.38	0	1	1	3.85	0	0	0	0.00
	การโรงแรม	79	23	102	95.33	1	0	1	0.98	5	1	6	5.88	2	0	2	1.96
	ภาษาอังกฤษเพื่อการสื่อสารสากล	36	32	68	91.89	2	1	3	4.41	2	1	3	4.41	1	0	1	1.47
	อาหารและโภชนาการ	82	3	85	91.40	0	0	0	0.00	8	0	8	9.41	0	0	0	0.00
	ธุรกิจคหกรรมศาสตร์	16	0	16	80.00	1	0	1	6.25	0	0	0	0.00	0	0	0	0.00
6	คณะสถาปัตยกรรมศาสตร์	49	7	56	63.64	1	0	1	1.79	2	2	4	7.14	1	0	1	1.79
	การจัดการผังเมือง	0	7	7	33.33	0	0	0	0.00	0	2	2	28.57	0	0	0	0.00
	จิตรกรรม	10	0	10	66.67	0	0	0	0.00	0	0	0	0.00	1	0	1	10.00
	สถาปัตยกรรม	2	0	2	33.33	0	0	0	0.00	0	0	0	0.00	0	0	0	0.00
	เทคโนโลยีสถาปัตยกรรม	37	0	37	82.22	1	0	1	2.70	2	0	2	5.41	0	0	0	0.00
7	คณะอุตสาหกรรมเกษตร	20	0	20	95.24	0	0	0	0.00	1	0	1	5.00	0	0	0	0.00
	วิทยาศาสตร์และเทคโนโลยีการอาหาร	20	0	20	95.24	0	0	0	0.00	1	0	1	5.00	0	0	0	0.00
8	คณะเทคโนโลยีการจัดการ	340	62	402	94.37	9	2	11	2.74	16	6	22	5.47	6	0	6	1.49
	การจัดการ	127	11	138	97.18	7	0	7	5.07	5	2	7	5.07	2	0	2	1.45
	การตลาด	92	0	92	97.87	0	0	0	0.00	3	0	3	3.26	1	0	1	1.09
	ระบบสารสนเทศทางธุรกิจ	56	39	95	91.35	0	2	2	2.11	5	2	7	7.37	1	0	1	1.05
	การบัญชี	65	12	77	89.53	2	0	2	2.60	3	2	5	6.49	2	0	2	2.60
9	คณะครุศาสตร์อุตสาหกรรมและเทคโนโลยี	18	0	18	81.82	0	0	0	0.00	3	0	3	16.67	0	0	0	0.00
	วิศวกรรมอุตสาหกรรม	18	0	18	81.82	0	0	0	0.00	3	0	3	16.67	0	0	0	0.00
10	คณะวิทยาศาสตร์และเทคโนโลยีการประมง	274	0	274	84.31	2	0	2	0.73	26	0	26	9.49	3	0	3	1.09
	การจัดการประมง	20	0	20	76.92	0	0	0	0.00	2	0	2	10.00	0	0	0	0.00
	วิทยาศาสตร์ทางทะเล	17	0	17	100.00	2	0	2	11.76	2	0	2	11.76	0	0	0	0.00

ลำดับ	คณะ/สาขา	จำนวนผู้สำเร็จการศึกษาระดับปริญญาตรี ที่ตอบแบบสำรวจเรื่องการมีงานทำ (ทำงานแล้ว)				จำนวนผู้สำเร็จการศึกษาระดับปริญญาตรีที่ได้งานทำหลังสำเร็จการศึกษา (ทำงานแล้ว)											
						ประเภทงานที่ทำ											
						ไม่ระบุ				ข้าราชการ/เจ้าหน้าที่หน่วยงานรัฐ				รัฐวิสาหกิจ			
		ปกติ	พิเศษ	รวม	%	ปกติ	พิเศษ	รวม	%	ปกติ	พิเศษ	รวม	%	ปกติ	พิเศษ	รวม	%
	วิทยาศาสตร์สิ่งแวดล้อม	17	0	17	85.00	0	0	0	0.00	1	0	1	5.88	0	0	0	0.00
	วิทยาศาสตร์และเทคโนโลยีการอาหาร	13	0	13	100.00	0	0	0	0.00	1	0	1	7.69	0	0	0	0.00
	อุตสาหกรรมประมง	5	0	5	71.43	0	0	0	0.00	0	0	0	0.00	0	0	0	0.00
	เทคโนโลยีคอมพิวเตอร์	131	0	131	85.06	0	0	0	0.00	14	0	14	10.69	2	0	2	1.53
	เทคโนโลยีสารสนเทศ	9	0	9	75.00	0	0	0	0.00	1	0	1	11.11	0	0	0	0.00
	เทคโนโลยีอุตสาหกรรม	24	0	24	85.71	0	0	0	0.00	0	0	0	0.00	1	0	1	4.17
	เทคโนโลยีโทรคมนาคม	7	0	7	100.00	0	0	0	0.00	0	0	0	0.00	0	0	0	0.00
	เพาะเลี้ยงสัตว์น้ำ	26	0	26	76.47	0	0	0	0.00	4	0	4	15.38	0	0	0	0.00
	การจัดการสิ่งแวดล้อมท้องถิ่น	5	0	5	71.43	0	0	0	0.00	1	0	1	20.00	0	0	0	0.00
11	วิทยาลัยการโรงแรมและการท่องเที่ยว	289	2	291	82.44	2	0	2	0.69	16	0	16	5.50	12	0	12	4.12
	การโรงแรม	43	0	43	87.76	0	0	0	0.00	0	0	0	0.00	0	0	0	0.00
	ภาษาอังกฤษเพื่อการสื่อสารสากล	19	0	19	100.00	1	0	1	5.26	2	0	2	10.53	0	0	0	0.00
	การโรงแรมและการท่องเที่ยว	60	0	60	75.95	1	0	1	1.67	4	0	4	6.67	3	0	3	5.00
	การบัญชี	167	2	169	82.04	0	0	0	0.00	10	0	10	5.92	9	0	9	5.33
12	วิทยาลัยเทคโนโลยีอุตสาหกรรมและการจัดการ	99	2	101	90.18	1	0	1	0.99	7	1	8	7.92	4	0	4	3.96
	การจัดการ	5	0	5	71.43	0	0	0	0.00	0	0	0	0.00	0	0	0	0.00
	วิศวกรรมโยธา	12	2	14	82.35	0	0	0	0.00	2	1	3	21.43	0	1	1	7.14
	วิศวกรรมไฟฟ้า	37	0	37	92.50	0	0	0	0.00	2	0	2	5.41	4	0	4	10.81
	ระบบสารสนเทศทางธุรกิจ	2	0	2	100.00	0	0	0	0.00	1	0	1	50.00	0	0	0	0.00
	การบัญชี	43	0	43	93.48	1	0	1	2.33	2	0	2	4.65	0	0	0	0.00

ลำดับ	คณะ/สาขา	จำนวนผู้สำเร็จการศึกษาระดับปริญญาตรีที่ทำงานทำหลังสำเร็จการศึกษา (ทำงานแล้ว)															
		ประเภทงานที่ทำ															
		พนักงานบริษัท/องค์กรธุรกิจเอกชน				ดำเนินธุรกิจอิสระ/เจ้าของกิจการ				พนักงานองค์กรต่างประเทศ/ระหว่างประเทศ				อื่น ๆ			
		ปกติ	พิเศษ	รวม	%	ปกติ	พิเศษ	รวม	%	ปกติ	พิเศษ	รวม	%	ปกติ	พิเศษ	รวม	%
	มหาวิทยาลัยเทคโนโลยีราชมงคลศรีวิชัย	1,332	160	1,492	50.61	613	139	752	25.51	3	0	3	0.10	271	44	315	10.69
1	คณะเกษตรศาสตร์	82	0	82	44.09	43	0	43	23.12	0	0	0	0.00	40	0	40	21.51
	ประมง	16	0	16	47.06	9	0	9	26.47	0	0	0	0.00	8	0	8	23.53
	พืชศาสตร์	17	0	17	43.59	6	0	6	15.38	0	0	0	0.00	11	0	11	28.21
	สัตวศาสตร์	28	0	28	45.16	15	0	15	24.19	0	0	0	0.00	13	0	13	20.97
	เกษตรกลวิธาน	19	0	19	42.22	12	0	12	26.67	0	0	0	0.00	7	0	7	15.56
	เทคโนโลยีภูมิทัศน์	2	0	2	33.33	1	0	1	16.67	0	0	0	0.00	1	0	1	16.67
2	คณะบริหารธุรกิจ	276	75	351	49.09	167	79	246	34.41	1	0	1	0.14	40	22	62	8.67
	การจัดการ	89	26	115	41.82	63	37	100	36.36	1	0	1	0.36	22	13	35	12.73
	การตลาด	54	6	60	44.44	55	11	66	48.89	0	0	0	0.00	4	3	7	5.19
	ระบบสารสนเทศ	2	2	4	50.00	3	1	4	50.00	0	0	0	0.00	0	0	0	0.00
	ระบบสารสนเทศทางธุรกิจ	24	10	34	50.75	8	10	18	26.87	0	0	0	0.00	3	3	6	8.96
	การบัญชี	107	31	138	60.00	38	20	58	25.22	0	0	0	0.00	11	3	14	6.09
3	คณะวิทยาศาสตร์และเทคโนโลยี	77	0	77	46.95	50	0	50	30.49	0	0	0	0.00	20	1	21	12.80
	ชีววิทยาประยุกต์	3	0	3	50.00	0	0	0	0.00	0	0	0	0.00	3	0	3	50.00
	ภาษาอังกฤษเพื่อการสื่อสารสากล	7	0	7	50.00	2	0	2	14.29	0	0	0	0.00	2	1	3	21.43
	เคมีอุตสาหกรรม	0	0	0	0.00	0	0	0	0.00	0	0	0	0.00	1	0	1	50.00
	เทคโนโลยีการยาง	19	0	19	67.86	5	0	5	17.86	0	0	0	0.00	1	0	1	3.57
	เทคโนโลยีคอมพิวเตอร์	21	0	21	32.81	24	0	24	37.50	0	0	0	0.00	11	0	11	17.19
	เทคโนโลยีสารสนเทศ	17	0	17	56.67	9	0	9	30.00	0	0	0	0.00	2	0	2	6.67
	เทคโนโลยีอุตสาหกรรม	10	0	10	50.00	10	0	10	50.00	0	0	0	0.00	0	0	0	0.00
4	คณะวิศวกรรมศาสตร์	144	20	164	38.68	57	19	76	17.92	1	0	1	0.24	39	4	43	10.14
	วิศวกรรมคอมพิวเตอร์	4	0	4	50.00	0	0	0	0.00	0	0	0	0.00	3	0	3	37.50
	วิศวกรรมสำรวจ	7	0	7	43.75	1	0	1	6.25	0	0	0	0.00	3	0	3	18.75
	วิศวกรรมอิเล็กทรอนิกส์	10	0	10	41.67	7	0	7	29.17	0	0	0	0.00	1	0	1	4.17
	วิศวกรรมอุตสาหกรรม	14	1	15	42.86	7	6	13	37.14	0	0	0	0.00	1	0	1	2.86
	วิศวกรรมเครื่องกล	7	3	10	47.62	3	3	6	28.57	0	0	0	0.00	0	0	0	0.00

ลำดับ	คณะ/สาขา	จำนวนผู้สำเร็จการศึกษาระดับปริญญาตรีที่ทำงานทำหลังสำเร็จการศึกษา (ทำงานแล้ว)															
		ประเภทงานที่ทำ															
		พนักงานบริษัท/องค์กรธุรกิจเอกชน				ดำเนินธุรกิจอิสระ/เจ้าของกิจการ				พนักงานองค์การต่างประเทศ/ระหว่างประเทศ				อื่น ๆ			
		ปกติ	พิเศษ	รวม	%	ปกติ	พิเศษ	รวม	%	ปกติ	พิเศษ	รวม	%	ปกติ	พิเศษ	รวม	%
	วิศวกรรมเครื่องนึ่งห่ม	6	0	6	46.15	4	0	4	30.77	0	0	0	0.00	2	0	2	15.38
	วิศวกรรมโยธา	34	3	37	46.84	3	1	4	5.06	0	0	0	0.00	4	0	4	5.06
	วิศวกรรมไฟฟ้า	22	2	24	33.33	6	1	7	9.72	1	0	1	1.39	7	0	7	9.72
	เทคโนโลยีคอมพิวเตอร์	10	4	14	35.00	8	5	13	32.50	0	0	0	0.00	3	2	5	12.50
	เทคโนโลยีอุตสาหกรรม	5	3	8	44.44	5	1	6	33.33	0	0	0	0.00	2	1	3	16.67
	เทคโนโลยีเครื่องกล	13	2	15	50.00	5	0	5	16.67	0	0	0	0.00	3	0	3	10.00
	เทคโนโลยีโทรคมนาคม	12	2	14	20.59	8	2	10	14.71	0	0	0	0.00	10	1	11	16.18
5	คณะศิลปศาสตร์	112	43	155	52.19	56	12	68	22.90	1	0	1	0.34	36	7	43	14.48
	การท่องเที่ยว	8	6	14	53.85	6	1	7	26.92	0	0	0	0.00	0	0	0	0.00
	การโรงแรม	45	15	60	58.82	9	6	15	14.71	0	0	0	0.00	17	1	18	17.65
	ภาษาอังกฤษเพื่อการสื่อสารสากล	19	20	39	57.35	9	5	14	20.59	1	0	1	1.47	2	5	7	10.29
	อาหารและโภชนาการ	31	2	33	38.82	28	0	28	32.94	0	0	0	0.00	15	1	16	18.82
	ธุรกิจคหกรรมศาสตร์	9	0	9	56.25	4	0	4	25.00	0	0	0	0.00	2	0	2	12.50
6	คณะสถาปัตยกรรมศาสตร์	36	3	39	69.64	4	0	4	7.14	0	0	0	0.00	5	2	7	12.50
	การจัดการผังเมือง	0	3	3	42.86	0	0	0	0.00	0	0	0	0.00	0	2	2	28.57
	จิตรกรรม	7	0	7	70.00	1	0	1	10.00	0	0	0	0.00	1	0	1	10.00
	สถาปัตยกรรม	2	0	2	100.00	0	0	0	0.00	0	0	0	0.00	0	0	0	0.00
	เทคโนโลยีสถาปัตยกรรม	27	0	27	72.97	3	0	3	8.11	0	0	0	0.00	4	0	4	10.81
7	คณะอุตสาหกรรมเกษตร	13	0	13	65.00	6	0	6	30.00	0	0	0	0.00	0	0	0	0.00
	วิทยาศาสตร์และเทคโนโลยีการอาหาร	13	0	13	65.00	6	0	6	30.00	0	0	0	0.00	0	0	0	0.00
8	คณะเทคโนโลยีการจัดการ	167	18	185	46.02	111	29	140	34.83	0	0	0	0.00	31	7	38	9.45
	การจัดการ	50	2	52	37.68	51	4	55	39.86	0	0	0	0.00	12	3	15	10.87
	การตลาด	48	0	48	52.17	30	0	30	32.61	0	0	0	0.00	10	0	10	10.87
	ระบบสารสนเทศทางธุรกิจ	27	13	40	42.11	19	20	39	41.05	0	0	0	0.00	4	2	6	6.32
	การบัญชี	42	3	45	58.44	11	5	16	20.78	0	0	0	0.00	5	2	7	9.09
9	คณะครุศาสตร์อุตสาหกรรมและเทคโนโลยี	11	0	11	61.11	3	0	3	16.67	0	0	0	0.00	1	0	1	5.56
	วิศวกรรมอุตสาหกรรม	11	0	11	61.11	3	0	3	16.67	0	0	0	0.00	1	0	1	5.56
10	คณะวิทยาศาสตร์และเทคโนโลยีการประมง	155	0	155	56.57	62	0	62	22.63	0	0	0	0.00	26	0	26	9.49
	การจัดการประมง	12	0	12	60.00	4	0	4	20.00	0	0	0	0.00	2	0	2	10.00
	วิทยาศาสตร์ทางทะเล	10	0	10	58.82	0	0	0	0.00	0	0	0	0.00	3	0	3	17.65

ลำดับ	คณะ/สาขา	จำนวนผู้สำเร็จการศึกษาระดับปริญญาตรีที่ได้งานทำหลังสำเร็จการศึกษา (ทำงานแล้ว)															
		ประเภทงานที่ทำ															
		พนักงานบริษัท/องค์กรธุรกิจเอกชน				ดำเนินธุรกิจอิสระ/เจ้าของกิจการ				พนักงานองค์การต่างประเทศ/ระหว่างประเทศ				อื่น ๆ			
		ปกติ	พิเศษ	รวม	%	ปกติ	พิเศษ	รวม	%	ปกติ	พิเศษ	รวม	%	ปกติ	พิเศษ	รวม	%
	วิทยาศาสตร์สิ่งแวดล้อม	10	0	10	58.82	3	0	3	17.65	0	0	0	0.00	3	0	3	17.65
	วิทยาศาสตร์และเทคโนโลยีการอาหาร	8	0	8	61.54	4	0	4	30.77	0	0	0	0.00	0	0	0	0.00
	อุตสาหกรรมประมง	3	0	3	60.00	1	0	1	20.00	0	0	0	0.00	1	0	1	20.00
	เทคโนโลยีคอมพิวเตอร์	77	0	77	58.78	29	0	29	22.14	0	0	0	0.00	9	0	9	6.87
	เทคโนโลยีสารสนเทศ	3	0	3	33.33	3	0	3	33.33	0	0	0	0.00	2	0	2	22.22
	เทคโนโลยีอุตสาหกรรม	14	0	14	58.33	5	0	5	20.83	0	0	0	0.00	4	0	4	16.67
	เทคโนโลยีโทรคมนาคม	2	0	2	28.57	4	0	4	57.14	0	0	0	0.00	1	0	1	14.29
	เพาะเลี้ยงสัตว์น้ำ	15	0	15	57.69	6	0	6	23.08	0	0	0	0.00	1	0	1	3.85
	การจัดการสิ่งแวดล้อมท้องถิ่น	1	0	1	20.00	3	0	3	60.00	0	0	0	0.00	0	0	0	0.00
11	วิทยาลัยการโรงแรมและการท่องเที่ยว	196	1	197	67.70	33	0	33	11.34	0	0	0	0.00	30	1	31	10.65
	การโรงแรม	32	0	32	74.42	7	0	7	16.28	0	0	0	0.00	4	0	4	9.30
	ภาษาอังกฤษเพื่อการสื่อสารสากล	11	0	11	57.89	2	0	2	10.53	0	0	0	0.00	3	0	3	15.79
	การโรงแรมและการท่องเที่ยว	36	0	36	60.00	8	0	8	13.33	0	0	0	0.00	8	0	8	13.33
	การบัญชี	117	1	118	69.82	16	0	16	9.47	0	0	0	0.00	15	1	16	9.47
12	วิทยาลัยเทคโนโลยีอุตสาหกรรมและการจัดการ	63	0	63	62.38	21	0	21	20.79	0	0	0	0.00	3	0	3	2.97
	การจัดการ	1	0	1	20.00	4	0	4	80.00	0	0	0	0.00	0	0	0	0.00
	วิศวกรรมโยธา	9	0	9	64.29	1	0	1	7.14	0	0	0	0.00	0	0	0	0.00
	วิศวกรรมไฟฟ้า	24	0	24	64.86	5	0	5	13.51	0	0	0	0.00	2	0	2	5.41
	ระบบสารสนเทศทางธุรกิจ	1	0	1	50.00	0	0	0	0.00	0	0	0	0.00	0	0	0	0.00
	การบัญชี	28	0	28	65.12	11	0	11	25.58	0	0	0	0.00	1	0	1	2.33

4.สรุปจำนวนผู้สำเร็จการศึกษาระดับปริญญาตรีที่ได้งานทำหลังสำเร็จการศึกษา แยกตามประเภทการทำงาน (ทำงานแล้วและกำลังศึกษาต่อ) ปีการศึกษา2554

วันที่ 2 ก.ค 56 เวลา 07:58:17

ลำดับ	คณะ/สาขา	จำนวนผู้สำเร็จการศึกษาระดับปริญญาตรี ที่ตอบแบบสำรวจเรื่องการเมืองงานทำ (ทำงานแล้วและกำลังศึกษาต่อ)				จำนวนผู้สำเร็จการศึกษาระดับปริญญาตรีที่ได้งานทำหลังสำเร็จการศึกษา (ทำงานแล้ว)											
						ประเภทงานที่ทำ											
						ไม่ระบุ				ข้าราชการ/เจ้าหน้าที่หน่วยงานรัฐ				รัฐวิสาหกิจ			
		ปกติ	พิเศษ	รวม	%	ปกติ	พิเศษ	รวม	%	ปกติ	พิเศษ	รวม	%	ปกติ	พิเศษ	รวม	%
	มหาวิทยาลัยเทคโนโลยีราชมงคลศรีวิชัย	16	2	18	0.53	0	0	0	0.00	1	0	1	5.56	1	0	1	5.56
1	คณะบริหารธุรกิจ	4	0	4	0.49	0	0	0	0.00	0	0	0	0.00	0	0	0	0.00
	การจัดการ	2	0	2	0.63	0	0	0	0.00	0	0	0	0.00	0	0	0	0.00
	การตลาด	1	0	1	0.66	0	0	0	0.00	0	0	0	0.00	0	0	0	0.00
	การบัญชี	1	0	1	0.39	0	0	0	0.00	0	0	0	0.00	0	0	0	0.00
2	คณะวิทยาศาสตร์และเทคโนโลยี	4	0	4	2.16	0	0	0	0.00	0	0	0	0.00	0	0	0	0.00
	เทคโนโลยีการยาง	1	0	1	2.70	0	0	0	0.00	0	0	0	0.00	0	0	0	0.00
	เทคโนโลยีคอมพิวเตอร์	1	0	1	1.47	0	0	0	0.00	0	0	0	0.00	0	0	0	0.00
	เทคโนโลยีสารสนเทศ	2	0	2	5.71	0	0	0	0.00	0	0	0	0.00	0	0	0	0.00
3	คณะศิลปศาสตร์	3	2	5	1.55	0	0	0	0.00	0	0	0	0.00	0	0	0	0.00
	การท่องเที่ยว	1	0	1	3.57	0	0	0	0.00	0	0	0	0.00	0	0	0	0.00
	การโรงแรม	2	1	3	2.80	0	0	0	0.00	0	0	0	0.00	0	0	0	0.00
	ภาษาอังกฤษเพื่อการสื่อสารสากล	0	1	1	1.35	0	0	0	0.00	0	0	0	0.00	0	0	0	0.00
4	คณะวิทยาศาสตร์และเทคโนโลยีการประมง	3	0	3	0.92	0	0	0	0.00	1	0	1	33.33	1	0	1	33.33
	เทคโนโลยีคอมพิวเตอร์	2	0	2	1.30	0	0	0	0.00	1	0	1	50.00	0	0	0	0.00
	เทคโนโลยีอุตสาหกรรม	1	0	1	3.57	0	0	0	0.00	0	0	0	0.00	1	0	1	100.00
5	วิทยาลัยการโรงแรมและการท่องเที่ยว	2	0	2	0.57	0	0	0	0.00	0	0	0	0.00	0	0	0	0.00
	การบัญชี	2	0	2	0.97	0	0	0	0.00	0	0	0	0.00	0	0	0	0.00

ลำดับ	คณะ/สาขา	จำนวนผู้สำเร็จการศึกษาระดับปริญญาตรีที่ได้งานทำหลังสำเร็จการศึกษา (ทำงานแล้ว)															
		ประเภทงานที่ทำ															
		พนักงานบริษัท/องค์กรธุรกิจเอกชน				ดำเนินธุรกิจอิสระ/เจ้าของกิจการ				พนักงานองค์กรต่างประเทศ/ระหว่างประเทศ				อื่น ๆ			
		ปกติ	พิเศษ	รวม	%	ปกติ	พิเศษ	รวม	%	ปกติ	พิเศษ	รวม	%	ปกติ	พิเศษ	รวม	%
	มหาวิทยาลัยเทคโนโลยีราชมงคลศรีวิชัย	9	2	11	61.11	2	0	2	11.11	0	0	0	0.00	3	0	3	16.67
1	คณะบริหารธุรกิจ	2	0	2	50.00	0	0	0	0.00	0	0	0	0.00	2	0	2	50.00
	การจัดการ	1	0	1	50.00	0	0	0	0.00	0	0	0	0.00	1	0	1	50.00
	การตลาด	0	0	0	0.00	0	0	0	0.00	0	0	0	0.00	1	0	1	100.00
	การบัญชี	1	0	1	100.00	0	0	0	0.00	0	0	0	0.00	0	0	0	0.00
2	คณะวิทยาศาสตร์และเทคโนโลยี	3	0	3	75.00	0	0	0	0.00	0	0	0	0.00	1	0	1	25.00
	เทคโนโลยีการยาง	1	0	1	100.00	0	0	0	0.00	0	0	0	0.00	0	0	0	0.00
	เทคโนโลยีคอมพิวเตอร์	0	0	0	0.00	0	0	0	0.00	0	0	0	0.00	1	0	1	100.00
	เทคโนโลยีสารสนเทศ	2	0	2	100.00	0	0	0	0.00	0	0	0	0.00	0	0	0	0.00
3	คณะศิลปศาสตร์	2	2	4	80.00	1	0	1	20.00	0	0	0	0.00	0	0	0	0.00
	การท่องเที่ยว	0	0	0	0.00	1	0	1	100.00	0	0	0	0.00	0	0	0	0.00
	การโรงแรม	2	1	3	100.00	0	0	0	0.00	0	0	0	0.00	0	0	0	0.00
	ภาษาอังกฤษเพื่อการสื่อสารสากล	0	1	1	100.00	0	0	0	0.00	0	0	0	0.00	0	0	0	0.00
4	คณะวิทยาศาสตร์และเทคโนโลยีการประมง	0	0	0	0.00	1	0	1	33.33	0	0	0	0.00	0	0	0	0.00
	เทคโนโลยีคอมพิวเตอร์	0	0	0	0.00	1	0	1	50.00	0	0	0	0.00	0	0	0	0.00
	เทคโนโลยีอุตสาหกรรม	0	0	0	0.00	0	0	0	0.00	0	0	0	0.00	0	0	0	0.00
5	วิทยาลัยการโรงแรมและการท่องเที่ยว	2	0	2	100.00	0	0	0	0.00	0	0	0	0.00	0	0	0	0.00
	การบัญชี	2	0	2	100.00	0	0	0	0.00	0	0	0	0.00	0	0	0	0.00

5.ความรู้ความสามารถพิเศษที่ช่วยให้บัณฑิตได้ทำงาน ปีการศึกษา2554

วันที่ 2 ก.ค 56 เวลา 07:58:19

ลำดับ	คณะ/สาขา	รวมจำนวนผู้สำเร็จการศึกษา ที่ดำเนินงานทำหลังสำเร็จการศึกษา				จำนวนผู้สำเร็จการศึกษาระดับปริญญาตรีที่ดำเนินงานทำหลังสำเร็จการศึกษา															
						ประเภทงานที่ทำ															
						ไม่ระบุ				ด้านภาษาต่างประเทศ				ด้านการใช้คอมพิวเตอร์				ด้านกิจกรรมสันตนาการ			
		ปกติ	พิเศษ	รวม	%	ปกติ	พิเศษ	รวม	%	ปกติ	พิเศษ	รวม	%	ปกติ	พิเศษ	รวม	%	ปกติ	พิเศษ	รวม	%
	มหาวิทยาลัยเทคโนโลยีราชมงคลศรีวิชัย	2,513	453	2,966	86.83	686	117	803	27.07	228	53	281	9.47	1,028	191	1,219	41.10	224	45	269	9.07
1	คณะเกษตรศาสตร์	186	0	186	76.86	70	0	70	37.63	4	0	4	2.15	51	0	51	27.42	14	0	14	7.53
	ประมง	34	0	34	91.89	7	0	7	20.59	2	0	2	5.88	10	0	10	29.41	5	0	5	14.71
	พืชศาสตร์	39	0	39	82.98	18	0	18	46.15	1	0	1	2.56	11	0	11	28.21	5	0	5	12.82
	สัตวศาสตร์	62	0	62	69.66	28	0	28	45.16	0	0	0	0.00	16	0	16	25.81	3	0	3	4.84
	เกษตรกลวิธาน	45	0	45	73.77	16	0	16	35.56	1	0	1	2.22	9	0	9	20.00	1	0	1	2.22
	เทคโนโลยีภูมิทัศน์	6	0	6	75.00	1	0	1	16.67	0	0	0	0.00	5	0	5	83.33	0	0	0	0.00
2	คณะบริหารธุรกิจ	518	201	719	88.00	64	27	91	12.66	17	3	20	2.78	255	89	344	47.84	117	41	158	21.97
	การจัดการ	192	85	277	87.38	24	10	34	12.27	7	1	8	2.89	90	38	128	46.21	37	18	55	19.86
	การตลาด	116	20	136	90.07	7	2	9	6.62	4	1	5	3.68	47	9	56	41.18	53	7	60	44.12
	ระบบสารสนเทศ	5	3	8	66.67	1	0	1	12.50	0	0	0	0.00	4	3	7	87.50	0	0	0	0.00
	ระบบสารสนเทศทางธุรกิจ	39	28	67	80.72	3	1	4	5.97	2	0	2	2.99	33	23	56	83.58	0	0	0	0.00
	การบัญชี	166	65	231	90.94	29	14	43	18.61	4	1	5	2.16	81	31	112	48.48	27	16	43	18.61
3	คณะวิทยาศาสตร์และเทคโนโลยี	167	1	168	90.81	29	0	29	17.26	16	1	17	10.12	102	0	102	60.71	2	0	2	1.19
	ชีววิทยาประยุกต์	6	0	6	100.00	1	0	1	16.67	1	0	1	16.67	3	0	3	50.00	0	0	0	0.00
	ภาษาอังกฤษเพื่อการสื่อสารสากล	13	1	14	93.33	0	0	0	0.00	12	1	13	92.86	0	0	0	0.00	0	0	0	0.00
	เคมีอุตสาหกรรม	2	0	2	50.00	2	0	2	100.00	0	0	0	0.00	0	0	0	0.00	0	0	0	0.00
	เทคโนโลยีการยาง	29	0	29	78.38	10	0	10	34.48	0	0	0	0.00	12	0	12	41.38	2	0	2	6.90
	เทคโนโลยีคอมพิวเตอร์	65	0	65	95.59	5	0	5	7.69	2	0	2	3.08	54	0	54	83.08	0	0	0	0.00
	เทคโนโลยีสารสนเทศ	32	0	32	91.43	3	0	3	9.38	0	0	0	0.00	29	0	29	90.63	0	0	0	0.00
	เทคโนโลยีอุตสาหกรรม	20	0	20	100.00	8	0	8	40.00	1	0	1	5.00	4	0	4	20.00	0	0	0	0.00
4	คณะวิศวกรรมศาสตร์	316	108	424	84.29	148	52	200	47.17	16	7	23	5.42	95	33	128	30.19	15	0	15	3.54
	วิศวกรรมคอมพิวเตอร์	8	0	8	100.00	2	0	2	25.00	0	0	0	0.00	6	0	6	75.00	0	0	0	0.00
	วิศวกรรมสำรวจ	16	0	16	88.89	6	0	6	37.50	0	0	0	0.00	5	0	5	31.25	2	0	2	12.50
	วิศวกรรมอิเล็กทรอนิกส์	24	0	24	92.31	14	0	14	58.33	4	0	4	16.67	6	0	6	25.00	0	0	0	0.00
	วิศวกรรมอุตสาหกรรม	28	7	35	97.22	16	5	21	60.00	2	0	2	5.71	5	2	7	20.00	3	0	3	8.57
	วิศวกรรมเครื่องกล	12	9	21	91.30	6	5	11	52.38	3	3	6	28.57	1	0	1	4.76	0	0	0	0.00

ลำดับ	คณะ/สาขา	รวมจำนวนผู้สำเร็จการศึกษา ที่ดำเนินงานทำหลังสำเร็จการศึกษา				จำนวนผู้สำเร็จการศึกษาระดับปริญญาตรีที่ดำเนินงานทำหลังสำเร็จการศึกษา															
						ประเภทงานที่ทำ															
		ไม่ระบุ				ด้านภาษาต่างประเทศ				ด้านการใช้คอมพิวเตอร์				ด้านกิจกรรมสหนาการ							
		ปกติ	พิเศษ	รวม	%	ปกติ	พิเศษ	รวม	%	ปกติ	พิเศษ	รวม	%	ปกติ	พิเศษ	รวม	%	ปกติ	พิเศษ	รวม	%
	วิศวกรรมเครื่องนึ่งหม	13	0	13	100.00	4	0	4	30.77	0	0	0	0.00	4	0	4	30.77	1	0	1	7.69
	วิศวกรรมโยธา	46	33	79	84.04	25	18	43	54.43	2	2	4	5.06	12	11	23	29.11	3	0	3	3.80
	วิศวกรรมไฟฟ้า	58	14	72	75.79	26	3	29	40.28	3	0	3	4.17	18	7	25	34.72	0	0	0	0.00
	เทคโนโลยีคอมพิวเตอร์	28	12	40	81.63	8	3	11	27.50	0	1	1	2.50	15	7	22	55.00	2	0	2	5.00
	เทคโนโลยีอุตสาหกรรม	12	6	18	78.26	7	3	10	55.56	0	1	1	5.56	0	0	0	0.00	1	0	1	5.56
	เทคโนโลยีเครื่องกล	28	2	30	90.91	15	1	16	53.33	2	0	2	6.67	5	0	5	16.67	0	0	0	0.00
	เทคโนโลยีโทรคมนาคม	43	25	68	80.00	19	14	33	48.53	0	0	0	0.00	18	11	29	42.65	3	0	3	4.41
5	คณะศิลปศาสตร์	232	70	302	93.79	40	7	47	15.56	104	40	144	47.68	46	4	50	16.56	13	1	14	4.64
	การท่องเที่ยว	17	10	27	96.43	1	2	3	11.11	15	5	20	74.07	1	2	3	11.11	0	0	0	0.00
	การโรงแรม	81	24	105	98.13	13	3	16	15.24	36	9	45	42.86	21	9	30	28.57	3	0	3	2.86
	ภาษาอังกฤษเพื่อการสื่อสารสากล	36	33	69	93.24	2	2	4	5.80	28	25	53	76.81	4	6	10	14.49	1	0	1	1.45
	อาหารและโภชนาการ	82	3	85	91.40	20	0	20	23.53	20	1	21	24.71	15	1	16	18.82	9	1	10	11.76
	ธุรกิจคหกรรมศาสตร์	16	0	16	80.00	4	0	4	25.00	5	0	5	31.25	5	0	5	31.25	0	0	0	0.00
6	คณะสถาปัตยกรรมศาสตร์	49	7	56	63.64	14	4	18	32.14	1	0	1	1.79	22	2	24	42.86	1	0	1	1.79
	การจัดการผังเมือง	0	7	7	33.33	0	4	4	57.14	0	0	0	0.00	0	2	2	28.57	0	0	0	0.00
	จิตรกรรม	10	0	10	66.67	3	0	3	30.00	0	0	0	0.00	2	0	2	20.00	0	0	0	0.00
	สถาปัตยกรรม	2	0	2	33.33	0	0	0	0.00	0	0	0	0.00	2	0	2	100.00	0	0	0	0.00
	เทคโนโลยีสถาปัตยกรรม	37	0	37	82.22	11	0	11	29.73	1	0	1	2.70	18	0	18	48.65	1	0	1	2.70
7	คณะอุตสาหกรรมเกษตร	20	0	20	95.24	0	0	0	0.00	2	0	2	10.00	11	0	11	55.00	3	0	3	15.00
	วิทยาศาสตร์และเทคโนโลยีการอาหาร	20	0	20	95.24	0	0	0	0.00	2	0	2	10.00	11	0	11	55.00	3	0	3	15.00
8	คณะเทคโนโลยีการจัดการ	340	62	402	94.37	105	24	129	32.09	9	2	11	2.74	146	28	174	43.28	31	3	34	8.46
	การจัดการ	127	11	138	97.18	44	4	48	34.78	4	1	5	3.62	50	5	55	39.86	11	1	12	8.70
	การตลาด	92	0	92	97.87	32	0	32	34.78	4	0	4	4.35	30	0	30	32.61	13	0	13	14.13
	ระบบสารสนเทศทางธุรกิจ	56	39	95	91.35	15	15	30	31.58	0	0	0	0.00	30	19	49	51.58	4	1	5	5.26
	การบัญชี	65	12	77	89.53	14	5	19	24.68	1	1	2	2.60	36	4	40	51.95	3	1	4	5.19
9	คณะครุศาสตร์อุตสาหกรรมและเทคโนโลยี	18	0	18	81.82	5	0	5	27.78	2	0	2	11.11	8	0	8	44.44	1	0	1	5.56
	วิศวกรรมอุตสาหกรรม	18	0	18	81.82	5	0	5	27.78	2	0	2	11.11	8	0	8	44.44	1	0	1	5.56
10	คณะวิทยาศาสตร์และเทคโนโลยีการประมง	277	0	277	85.23	99	0	99	35.74	5	0	5	1.81	139	0	139	50.18	6	0	6	2.17
	การจัดการประมง	20	0	20	76.92	9	0	9	45.00	0	0	0	0.00	5	0	5	25.00	1	0	1	5.00
	วิทยาศาสตร์ทางทะเล	17	0	17	100.00	10	0	10	58.82	2	0	2	11.76	5	0	5	29.41	0	0	0	0.00

ลำดับ	คณะ/สาขา	รวมจำนวนผู้สำเร็จการศึกษา ที่ได้ออกมาหลังจากสำเร็จการศึกษา				จำนวนผู้สำเร็จการศึกษาระดับปริญญาตรีที่ได้ออกมาหลังจากสำเร็จการศึกษา															
						ประเภทงานที่ทำ															
		ไม่ระบุ				ด้านภาษาต่างประเทศ				ด้านการใช้คอมพิวเตอร์				ด้านกิจกรรมสหนาการ							
		ปกติ	พิเศษ	รวม	%	ปกติ	พิเศษ	รวม	%	ปกติ	พิเศษ	รวม	%	ปกติ	พิเศษ	รวม	%	ปกติ	พิเศษ	รวม	%
	วิทยาศาสตร์สิ่งแวดล้อม	17	0	17	85.00	7	0	7	41.18	3	0	3	17.65	3	0	3	17.65	2	0	2	11.76
	วิทยาศาสตร์และเทคโนโลยีการอาหาร	13	0	13	100.00	10	0	10	76.92	0	0	0	0.00	1	0	1	7.69	0	0	0	0.00
	อุตสาหกรรมประมง	5	0	5	71.43	5	0	5	100.00	0	0	0	0.00	0	0	0	0.00	0	0	0	0.00
	เทคโนโลยีคอมพิวเตอร์	133	0	133	86.36	30	0	30	22.56	0	0	0	0.00	97	0	97	72.93	1	0	1	0.75
	เทคโนโลยีสารสนเทศ	9	0	9	75.00	3	0	3	33.33	0	0	0	0.00	6	0	6	66.67	0	0	0	0.00
	เทคโนโลยีอุตสาหกรรม	25	0	25	89.29	5	0	5	20.00	0	0	0	0.00	13	0	13	52.00	0	0	0	0.00
	เทคโนโลยีโทรคมนาคม	7	0	7	100.00	6	0	6	85.71	0	0	0	0.00	0	0	0	0.00	1	0	1	14.29
	เพาะเลี้ยงสัตว์น้ำ	26	0	26	76.47	12	0	12	46.15	0	0	0	0.00	8	0	8	30.77	1	0	1	3.85
	การจัดการสิ่งแวดล้อมท้องถิ่น	5	0	5	71.43	2	0	2	40.00	0	0	0	0.00	1	0	1	20.00	0	0	0	0.00
11	วิทยาลัยการโรงแรมและการท่องเที่ยว	291	2	293	83.00	76	1	77	26.28	47	0	47	16.04	116	1	117	39.93	18	0	18	6.14
	การโรงแรม	43	0	43	87.76	12	0	12	27.91	16	0	16	37.21	6	0	6	13.95	3	0	3	6.98
	ภาษาอังกฤษเพื่อการสื่อสารสากล	19	0	19	100.00	3	0	3	15.79	11	0	11	57.89	2	0	2	10.53	2	0	2	10.53
	การโรงแรมและการท่องเที่ยว	60	0	60	75.95	19	0	19	31.67	17	0	17	28.33	9	0	9	15.00	7	0	7	11.67
	การบัญชี	169	2	171	83.01	42	1	43	25.15	3	0	3	1.75	99	1	100	58.48	6	0	6	3.51
12	วิทยาลัยเทคโนโลยีอุตสาหกรรมและการจัดการ	99	2	101	90.18	36	2	38	37.62	5	0	5	4.95	37	0	37	36.63	3	0	3	2.97
	การจัดการ	5	0	5	71.43	5	0	5	100.00	0	0	0	0.00	0	0	0	0.00	0	0	0	0.00
	วิศวกรรมโยธา	12	2	14	82.35	6	2	8	57.14	0	0	0	0.00	1	0	1	7.14	0	0	0	0.00
	วิศวกรรมไฟฟ้า	37	0	37	92.50	14	0	14	37.84	4	0	4	10.81	10	0	10	27.03	1	0	1	2.70
	ระบบสารสนเทศทางธุรกิจ	2	0	2	100.00	0	0	0	0.00	0	0	0	0.00	2	0	2	100.00	0	0	0	0.00
	การบัญชี	43	0	43	93.48	11	0	11	25.58	1	0	1	2.33	24	0	24	55.81	2	0	2	4.65

ลำดับ	คณะ/สาขา	จำนวนผู้สำเร็จการศึกษาระดับปริญญาตรีที่ได้งานทำหลังสำเร็จการศึกษา															
		ประเภทงานที่ทำ															
		ด้านศิลปะ				ด้านกีฬา				ด้านนาฏศิลป์/ดนตรีขับร้อง				อื่น ๆ			
		ปกติ	พิเศษ	รวม	%	ปกติ	พิเศษ	รวม	%	ปกติ	พิเศษ	รวม	%	ปกติ	พิเศษ	รวม	%
	มหาวิทยาลัยเทคโนโลยีราชมงคลศรีวิชัย	42	13	55	1.85	67	10	77	2.60	13	3	16	0.54	225	21	246	8.29
1	คณะเกษตรศาสตร์	6	0	6	3.23	12	0	12	6.45	2	0	2	1.08	27	0	27	14.52
	ประมง	2	0	2	5.88	1	0	1	2.94	0	0	0	0.00	7	0	7	20.59
	พืชศาสตร์	0	0	0	0.00	2	0	2	5.13	0	0	0	0.00	2	0	2	5.13
	สัตวศาสตร์	3	0	3	4.84	4	0	4	6.45	0	0	0	0.00	8	0	8	12.90
	เกษตรกลวิธาน	1	0	1	2.22	5	0	5	11.11	2	0	2	4.44	10	0	10	22.22
	เทคโนโลยีภูมิทัศน์	0	0	0	0.00	0	0	0	0.00	0	0	0	0.00	0	0	0	0.00
2	คณะบริหารธุรกิจ	15	10	25	3.48	10	8	18	2.50	2	1	3	0.42	38	7	45	6.26
	การจัดการ	13	9	22	7.94	8	7	15	5.42	0	0	0	0.00	13	2	15	5.42
	การตลาด	0	0	0	0.00	1	0	1	0.74	0	1	1	0.74	4	0	4	2.94
	ระบบสารสนเทศ	0	0	0	0.00	0	0	0	0.00	0	0	0	0.00	0	0	0	0.00
	ระบบสารสนเทศทางธุรกิจ	0	0	0	0.00	0	1	1	1.49	0	0	0	0.00	1	3	4	5.97
	การบัญชี	2	1	3	1.30	1	0	1	0.43	2	0	2	0.87	20	2	22	9.52
3	คณะวิทยาศาสตร์และเทคโนโลยี	2	0	2	1.19	5	0	5	2.98	0	0	0	0.00	11	0	11	6.55
	ชีววิทยาประยุกต์	0	0	0	0.00	0	0	0	0.00	0	0	0	0.00	1	0	1	16.67
	ภาษาอังกฤษเพื่อการสื่อสารสากล	0	0	0	0.00	0	0	0	0.00	0	0	0	0.00	1	0	1	7.14
	เคมีอุตสาหกรรม	0	0	0	0.00	0	0	0	0.00	0	0	0	0.00	0	0	0	0.00
	เทคโนโลยีการยาง	0	0	0	0.00	1	0	1	3.45	0	0	0	0.00	4	0	4	13.79
	เทคโนโลยีคอมพิวเตอร์	0	0	0	0.00	0	0	0	0.00	0	0	0	0.00	4	0	4	6.15
	เทคโนโลยีสารสนเทศ	0	0	0	0.00	0	0	0	0.00	0	0	0	0.00	0	0	0	0.00
	เทคโนโลยีอุตสาหกรรม	2	0	2	10.00	4	0	4	20.00	0	0	0	0.00	1	0	1	5.00
4	คณะวิศวกรรมศาสตร์	3	0	3	0.71	12	1	13	3.07	2	1	3	0.71	25	9	34	8.02
	วิศวกรรมคอมพิวเตอร์	0	0	0	0.00	0	0	0	0.00	0	0	0	0.00	0	0	0	0.00
	วิศวกรรมสำรวจ	0	0	0	0.00	3	0	3	18.75	0	0	0	0.00	0	0	0	0.00
	วิศวกรรมอิเล็กทรอนิกส์	0	0	0	0.00	0	0	0	0.00	0	0	0	0.00	0	0	0	0.00
	วิศวกรรมอุตสาหการ	0	0	0	0.00	0	0	0	0.00	1	0	1	2.86	1	0	1	2.86
	วิศวกรรมเครื่องกล	0	0	0	0.00	0	0	0	0.00	0	0	0	0.00	2	1	3	14.29

ลำดับ	คณะ/สาขา	จำนวนผู้สำเร็จการศึกษาระดับปริญญาตรีที่ได้งานทำหลังสำเร็จการศึกษา															
		ประเภทงานที่ทำ															
		ด้านศิลปะ				ด้านกีฬา				ด้านนาฏศิลป์/ดนตรีขับร้อง				อื่น ๆ			
		ปกติ	พิเศษ	รวม	%	ปกติ	พิเศษ	รวม	%	ปกติ	พิเศษ	รวม	%	ปกติ	พิเศษ	รวม	%
	วิศวกรรมเครื่องนึ่งห่ม	3	0	3	23.08	0	0	0	0.00	0	0	0	0.00	1	0	1	7.69
	วิศวกรรมโยธา	0	0	0	0.00	1	0	1	1.27	0	0	0	0.00	3	2	5	6.33
	วิศวกรรมไฟฟ้า	0	0	0	0.00	2	0	2	2.78	0	1	1	1.39	9	3	12	16.67
	เทคโนโลยีคอมพิวเตอร์	0	0	0	0.00	2	0	2	5.00	1	0	1	2.50	0	1	1	2.50
	เทคโนโลยีอุตสาหกรรม	0	0	0	0.00	1	1	2	11.11	0	0	0	0.00	3	1	4	22.22
	เทคโนโลยีเครื่องกล	0	0	0	0.00	1	0	1	3.33	0	0	0	0.00	5	1	6	20.00
	เทคโนโลยีโทรคมนาคม	0	0	0	0.00	2	0	2	2.94	0	0	0	0.00	1	0	1	1.47
5	คณะศิลปศาสตร์	4	1	5	1.66	0	0	0	0.00	0	0	0	0.00	25	3	28	9.27
	การท่องเที่ยว	0	1	1	3.70	0	0	0	0.00	0	0	0	0.00	0	0	0	0.00
	การโรงแรม	1	0	1	0.95	0	0	0	0.00	0	0	0	0.00	7	3	10	9.52
	ภาษาอังกฤษเพื่อการสื่อสารสากล	0	0	0	0.00	0	0	0	0.00	0	0	0	0.00	1	0	1	1.45
	อาหารและโภชนาการ	2	0	2	2.35	0	0	0	0.00	0	0	0	0.00	16	0	16	18.82
	ธุรกิจบริหารศาสตร์	1	0	1	6.25	0	0	0	0.00	0	0	0	0.00	1	0	1	6.25
6	คณะสถาปัตยกรรมศาสตร์	6	0	6	10.71	1	0	1	1.79	0	0	0	0.00	4	1	5	8.93
	การจัดการผังเมือง	0	0	0	0.00	0	0	0	0.00	0	0	0	0.00	0	1	1	14.29
	จิตรกรรม	4	0	4	40.00	0	0	0	0.00	0	0	0	0.00	1	0	1	10.00
	สถาปัตยกรรม	0	0	0	0.00	0	0	0	0.00	0	0	0	0.00	0	0	0	0.00
	เทคโนโลยีสถาปัตยกรรม	2	0	2	5.41	1	0	1	2.70	0	0	0	0.00	3	0	3	8.11
7	คณะอุตสาหกรรมเกษตร	0	0	0	0.00	2	0	2	10.00	1	0	1	5.00	1	0	1	5.00
	วิทยาศาสตร์และเทคโนโลยีการอาหาร	0	0	0	0.00	2	0	2	10.00	1	0	1	5.00	1	0	1	5.00
8	คณะเทคโนโลยีการจัดการ	3	2	5	1.24	10	1	11	2.74	3	1	4	1.00	33	1	34	8.46
	การจัดการ	2	0	2	1.45	5	0	5	3.62	2	0	2	1.45	9	0	9	6.52
	การตลาด	1	0	1	1.09	4	0	4	4.35	1	0	1	1.09	7	0	7	7.61
	ระบบสารสนเทศทางธุรกิจ	0	1	1	1.05	0	1	1	1.05	0	1	1	1.05	7	1	8	8.42
	การบัญชี	0	1	1	1.30	1	0	1	1.30	0	0	0	0.00	10	0	10	12.99
9	คณะครุศาสตร์อุตสาหกรรมและเทคโนโลยี	0	0	0	0.00	0	0	0	0.00	0	0	0	0.00	2	0	2	11.11
	วิศวกรรมอุตสาหกรรม	0	0	0	0.00	0	0	0	0.00	0	0	0	0.00	2	0	2	11.11
10	คณะวิทยาศาสตร์และเทคโนโลยีการประมง	3	0	3	1.08	9	0	9	3.25	0	0	0	0.00	16	0	16	5.78
	การจัดการประมง	0	0	0	0.00	3	0	3	15.00	0	0	0	0.00	2	0	2	10.00
	วิทยาศาสตร์ทางทะเล	0	0	0	0.00	0	0	0	0.00	0	0	0	0.00	0	0	0	0.00

ลำดับ	คณะ/สาขา	จำนวนผู้สำเร็จการศึกษาระดับปริญญาตรีที่ได้งานทำหลังสำเร็จการศึกษา															
		ประเภทงานที่ทำ															
		ด้านศิลปะ				ด้านกีฬา				ด้านนาฏศิลป์/ดนตรีขับร้อง				อื่น ๆ			
		ปกติ	พิเศษ	รวม	%	ปกติ	พิเศษ	รวม	%	ปกติ	พิเศษ	รวม	%	ปกติ	พิเศษ	รวม	%
	วิทยาศาสตร์สิ่งแวดล้อม	0	0	0	0.00	0	0	0	0.00	0	0	0	0.00	2	0	2	11.76
	วิทยาศาสตร์และเทคโนโลยีการอาหาร	0	0	0	0.00	0	0	0	0.00	0	0	0	0.00	2	0	2	15.38
	อุตสาหกรรมประมง	0	0	0	0.00	0	0	0	0.00	0	0	0	0.00	0	0	0	0.00
	เทคโนโลยีคอมพิวเตอร์	2	0	2	1.50	0	0	0	0.00	0	0	0	0.00	3	0	3	2.26
	เทคโนโลยีสารสนเทศ	0	0	0	0.00	0	0	0	0.00	0	0	0	0.00	0	0	0	0.00
	เทคโนโลยีอุตสาหกรรม	0	0	0	0.00	1	0	1	4.00	0	0	0	0.00	6	0	6	24.00
	เทคโนโลยีโทรคมนาคม	0	0	0	0.00	0	0	0	0.00	0	0	0	0.00	0	0	0	0.00
	เพาะเลี้ยงสัตว์น้ำ	0	0	0	0.00	4	0	4	15.38	0	0	0	0.00	1	0	1	3.85
	การจัดการสิ่งแวดล้อมท้องถิ่น	1	0	1	20.00	1	0	1	20.00	0	0	0	0.00	0	0	0	0.00
11	วิทยาลัยการโรงแรมและการท่องเที่ยว	0	0	0	0.00	3	0	3	1.02	1	0	1	0.34	30	0	30	10.24
	การโรงแรม	0	0	0	0.00	0	0	0	0.00	0	0	0	0.00	6	0	6	13.95
	ภาษาอังกฤษเพื่อการสื่อสารสากล	0	0	0	0.00	0	0	0	0.00	0	0	0	0.00	1	0	1	5.26
	การโรงแรมและการท่องเที่ยว	0	0	0	0.00	2	0	2	3.33	1	0	1	1.67	5	0	5	8.33
	การบัญชี	0	0	0	0.00	1	0	1	0.58	0	0	0	0.00	18	0	18	10.53
12	วิทยาลัยเทคโนโลยีอุตสาหกรรมและการจัดการ	0	0	0	0.00	3	0	3	2.97	2	0	2	1.98	13	0	13	12.87
	การจัดการ	0	0	0	0.00	0	0	0	0.00	0	0	0	0.00	0	0	0	0.00
	วิศวกรรมโยธา	0	0	0	0.00	0	0	0	0.00	1	0	1	7.14	4	0	4	28.57
	วิศวกรรมไฟฟ้า	0	0	0	0.00	2	0	2	5.41	0	0	0	0.00	6	0	6	16.22
	ระบบสารสนเทศทางธุรกิจ	0	0	0	0.00	0	0	0	0.00	0	0	0	0.00	0	0	0	0.00
	การบัญชี	0	0	0	0.00	1	0	1	2.33	1	0	1	2.33	3	0	3	6.98

6.สรุปเงินเดือนหรือรายได้ต่อเดือนของผู้สำเร็จการศึกษาระดับปริญญาตรีที่ทำงานทำหรือประกอบอาชีพอิสระ ปีการศึกษา2554

วันที่ 2 ก.ค 56 เวลา 07:58:23

ลำดับ	คณะ/สาขา	รวมจำนวนผู้สำเร็จการศึกษาที่ทำงานทำหลังสำเร็จการศึกษา				เงินเดือนหรือรายได้ต่อเดือนของผู้สำเร็จการศึกษาระดับปริญญาตรีที่ทำงานทำหรือประกอบอาชีพอิสระ (ค่าเฉลี่ย)
		ปกติ	พิเศษ	รวม	%	
มหาวิทยาลัยเทคโนโลยีราชมงคลศรีวิชัย		2,513	453	2,966	86.83	10,585
1	คณะเกษตรศาสตร์	186	0	186	76.86	10,105
	ประมง	34	0	34	91.89	11,648
	พืชศาสตร์	39	0	39	82.98	8,992
	สัตวศาสตร์	62	0	62	69.66	10,172
	เกษตรกลวิธาน	45	0	45	73.77	9,558
	เทคโนโลยีภูมิทัศน์	6	0	6	75.00	12,004
2	คณะบริหารธุรกิจ	518	201	719	88.00	11,028
	การจัดการ	192	85	277	87.38	11,170
	การตลาด	116	20	136	90.07	11,351
	ระบบสารสนเทศ	5	3	8	66.67	15,968
	ระบบสารสนเทศทางธุรกิจ	39	28	67	80.72	11,007
	การบัญชี	166	65	231	90.94	10,503
3	คณะวิทยาศาสตร์และเทคโนโลยี	167	1	168	90.81	11,323
	ชีววิทยาประยุกต์	6	0	6	100.00	11,167
	ภาษาอังกฤษเพื่อการสื่อสารสากล	13	1	14	93.33	14,254
	เคมีอุตสาหกรรม	2	0	2	50.00	9,920

ลำดับ	คณะ/สาขา	รวมจำนวนผู้สำเร็จการศึกษาที่ได้งานทำหลังสำเร็จการศึกษา				เงินเดือนหรือรายได้ต่อเดือนของผู้สำเร็จการศึกษา ระดับปริญญาตรีที่ได้งานทำหรือประกอบอาชีพอิสระ (ค่าเฉลี่ย)
		ปกติ	พิเศษ	รวม	%	
	เทคโนโลยีการยาง	29	0	29	78.38	11,506
	เทคโนโลยีคอมพิวเตอร์	65	0	65	95.59	12,021
	เทคโนโลยีสารสนเทศ	32	0	32	91.43	12,809
	เทคโนโลยีอุตสาหกรรม	20	0	20	100.00	4,550
4	คณะวิศวกรรมศาสตร์	316	108	424	84.29	11,709
	วิศวกรรมคอมพิวเตอร์	8	0	8	100.00	9,623
	วิศวกรรมสำรวจ	16	0	16	88.89	11,344
	วิศวกรรมอิเล็กทรอนิกส์	24	0	24	92.31	9,771
	วิศวกรรมอุตสาหกรรม	28	7	35	97.22	10,890
	วิศวกรรมเครื่องกล	12	9	21	91.30	12,048
	วิศวกรรมเครื่องนึ่งห่ม	13	0	13	100.00	9,362
	วิศวกรรมโยธา	46	33	79	84.04	18,376
	วิศวกรรมไฟฟ้า	58	14	72	75.79	12,302
	เทคโนโลยีคอมพิวเตอร์	28	12	40	81.63	8,220
	เทคโนโลยีอุตสาหกรรม	12	6	18	78.26	8,539
	เทคโนโลยีเครื่องกล	28	2	30	90.91	11,583
	เทคโนโลยีโทรคมนาคม	43	25	68	80.00	8,061
5	คณะศิลปศาสตร์	232	70	302	93.79	8,981
	การท่องเที่ยว	17	10	27	96.43	8,037
	การโรงแรม	81	24	105	98.13	11,170

ลำดับ	คณะ/สาขา	รวมจำนวนผู้สำเร็จการศึกษาที่ได้งานทำหลังสำเร็จการศึกษา				เงินเดือนหรือรายได้ต่อเดือนของผู้สำเร็จการศึกษา ระดับปริญญาตรีที่ได้งานทำหรือประกอบอาชีพอิสระ (ค่าเฉลี่ย)
		ปกติ	พิเศษ	รวม	%	
	ภาษาอังกฤษเพื่อการสื่อสารสากล	36	33	69	93.24	7,870
	อาหารและโภชนาการ	82	3	85	91.40	8,028
	ธุรกิจคหกรรมศาสตร์	16	0	16	80.00	6,059
6	คณะสถาปัตยกรรมศาสตร์	49	7	56	63.64	13,015
	การจัดการผังเมือง	0	7	7	33.33	11,329
	จิตรกรรม	10	0	10	66.67	17,640
	สถาปัตยกรรม	2	0	2	33.33	10,250
	เทคโนโลยีสถาปัตยกรรม	37	0	37	82.22	12,234
7	คณะอุตสาหกรรมเกษตร	20	0	20	95.24	12,357
	วิทยาศาสตร์และเทคโนโลยีการอาหาร	20	0	20	95.24	12,357
8	คณะเทคโนโลยีการจัดการ	340	62	402	94.37	9,416
	การจัดการ	127	11	138	97.18	9,858
	การตลาด	92	0	92	97.87	9,856
	ระบบสารสนเทศทางธุรกิจ	56	39	95	91.35	8,788
	การบัญชี	65	12	77	89.53	8,869
9	คณะครุศาสตร์อุตสาหกรรมและเทคโนโลยี	18	0	18	81.82	10,361
	วิศวกรรมอุตสาหกรรม	18	0	18	81.82	10,361
10	คณะวิทยาศาสตร์และเทคโนโลยีการประมง	277	0	277	85.23	10,152
	การจัดการประมง	20	0	20	76.92	12,590
	วิทยาศาสตร์ทางทะเล	17	0	17	100.00	9,900

ลำดับ	คณะ/สาขา	รวมจำนวนผู้สำเร็จการศึกษาที่ได้งานทำหลังสำเร็จการศึกษา				เงินเดือนหรือรายได้ต่อเดือนของผู้สำเร็จการศึกษา ระดับปริญญาตรีที่ได้งานทำหรือประกอบอาชีพอิสระ (ค่าเฉลี่ย)
		ปกติ	พิเศษ	รวม	%	
	วิทยาศาสตร์สิ่งแวดล้อม	17	0	17	85.00	8,714
	วิทยาศาสตร์และเทคโนโลยีการอาหาร	13	0	13	100.00	10,699
	อุตสาหกรรมประมง	5	0	5	71.43	9,826
	เทคโนโลยีคอมพิวเตอร์	133	0	133	86.36	9,506
	เทคโนโลยีสารสนเทศ	9	0	9	75.00	12,333
	เทคโนโลยีอุตสาหกรรม	25	0	25	89.29	10,448
	เทคโนโลยีโทรคมนาคม	7	0	7	100.00	11,857
	เพาะเลี้ยงสัตว์น้ำ	26	0	26	76.47	10,898
	การจัดการสิ่งแวดล้อมท้องถิ่น	5	0	5	71.43	10,560
11	วิทยาลัยการโรงแรมและการท่องเที่ยว	291	2	293	83.00	10,429
	การโรงแรม	43	0	43	87.76	9,947
	ภาษาอังกฤษเพื่อการสื่อสารสากล	19	0	19	100.00	10,580
	การโรงแรมและการท่องเที่ยว	60	0	60	75.95	9,088
	การบัญชี	169	2	171	83.01	11,003
12	วิทยาลัยเทคโนโลยีอุตสาหกรรมและการจัดการ	99	2	101	90.18	11,792
	การจัดการ	5	0	5	71.43	13,000
	วิศวกรรมโยธา	12	2	14	82.35	15,079
	วิศวกรรมไฟฟ้า	37	0	37	92.50	11,821
	ระบบสารสนเทศทางธุรกิจ	2	0	2	100.00	12,450
	การบัญชี	43	0	43	93.48	10,526

7.ความพอใจต่องานที่ทำของบัณฑิตและสาเหตุของการไม่พอใจในงานที่ทำ ปีการศึกษา2554

วันที่ 2 ก.ค 56 เวลา 07:58:25

ลำดับ	คณะ/สาขา	รวมจำนวนผู้สำเร็จการศึกษา ที่ได้งานทำหลังสำเร็จการศึกษา				ความพอใจต่องานที่ทำ												สาเหตุที่สำคัญในการไม่พอใจงานที่ทำ			
						พอใจ				ไม่พอใจ				ไม่ระบุ				ระบบงานไม่ดี			
		ปกติ	พิเศษ	รวม	%	ปกติ	พิเศษ	รวม	%	ปกติ	พิเศษ	รวม	%	ปกติ	พิเศษ	รวม	%	ปกติ	พิเศษ	รวม	%
		มหาวิทยาลัยเทคโนโลยีราชมงคลศรีวิชัย																			
1	คณะเกษตรศาสตร์	186	0	186	76.86	134	0	134	72.04	49	0	49	26.34	3	0	3	1.61	0	0	0	0.00
	ประมง	34	0	34	91.89	23	0	23	67.65	11	0	11	32.35	0	0	0	0.00	0	0	0	0.00
	พืชศาสตร์	39	0	39	82.98	25	0	25	64.10	13	0	13	33.33	1	0	1	2.56	0	0	0	0.00
	สัตวศาสตร์	62	0	62	69.66	50	0	50	80.65	11	0	11	17.74	1	0	1	1.61	0	0	0	0.00
	เกษตรกลวิธาน	45	0	45	73.77	30	0	30	66.67	14	0	14	31.11	1	0	1	2.22	0	0	0	0.00
	เทคโนโลยีภูมิทัศน์	6	0	6	75.00	6	0	6	100.00	0	0	0	0.00	0	0	0	0.00	0	0	0	0.00
2	คณะบริหารธุรกิจ	518	201	719	88.00	423	155	578	80.39	71	34	105	14.60	24	12	36	5.01	4	2	6	0.83
	การจัดการ	192	85	277	87.38	157	57	214	77.26	22	19	41	14.80	13	9	22	7.94	0	2	2	0.72
	การตลาด	116	20	136	90.07	99	17	116	85.29	11	3	14	10.29	6	0	6	4.41	2	0	2	1.47
	ระบบสารสนเทศ	5	3	8	66.67	4	2	6	75.00	1	1	2	25.00	0	0	0	0.00	0	0	0	0.00
	ระบบสารสนเทศทางธุรกิจ	39	28	67	80.72	25	22	47	70.15	14	4	18	26.87	0	2	2	2.99	0	0	0	0.00
	การบัญชี	166	65	231	90.94	138	57	195	84.42	23	7	30	12.99	5	1	6	2.60	2	0	2	0.87
3	คณะวิทยาศาสตร์และเทคโนโลยี	167	1	168	90.81	130	1	131	77.98	31	0	31	18.45	6	0	6	3.57	3	0	3	1.79
	ชีววิทยาประยุกต์	6	0	6	100.00	4	0	4	66.67	2	0	2	33.33	0	0	0	0.00	0	0	0	0.00
	ภาษาอังกฤษเพื่อการสื่อสารสากล	13	1	14	93.33	12	1	13	92.86	1	0	1	7.14	0	0	0	0.00	0	0	0	0.00
	เคมีอุตสาหกรรม	2	0	2	50.00	1	0	1	50.00	1	0	1	50.00	0	0	0	0.00	0	0	0	0.00
	เทคโนโลยีการยาง	29	0	29	78.38	19	0	19	65.52	8	0	8	27.59	2	0	2	6.90	0	0	0	0.00
	เทคโนโลยีคอมพิวเตอร์	65	0	65	95.59	50	0	50	76.92	13	0	13	20.00	2	0	2	3.08	3	0	3	4.62
	เทคโนโลยีสารสนเทศ	32	0	32	91.43	24	0	24	75.00	6	0	6	18.75	2	0	2	6.25	0	0	0	0.00
	เทคโนโลยีอุตสาหกรรม	20	0	20	100.00	20	0	20	100.00	0	0	0	0.00	0	0	0	0.00	0	0	0	0.00
4	คณะวิศวกรรมศาสตร์	316	108	424	84.29	159	67	226	53.30	62	14	76	17.92	95	27	122	28.77	7	0	7	1.65
	วิศวกรรมคอมพิวเตอร์	8	0	8	100.00	3	0	3	37.50	3	0	3	37.50	2	0	2	25.00	2	0	2	25.00
	วิศวกรรมสำรวจ	16	0	16	88.89	7	0	7	43.75	2	0	2	12.50	7	0	7	43.75	1	0	1	6.25
	วิศวกรรมอิเล็กทรอนิกส์	24	0	24	92.31	10	0	10	41.67	3	0	3	12.50	11	0	11	45.83	0	0	0	0.00
	วิศวกรรมอุตสาหกรรม	28	7	35	97.22	16	4	20	57.14	3	0	3	8.57	9	3	12	34.29	1	0	1	2.86
	วิศวกรรมเครื่องกล	12	9	21	91.30	6	6	12	57.14	1	2	3	14.29	5	1	6	28.57	1	0	1	4.76
	วิศวกรรมเครื่องนุ่งห่ม	13	0	13	100.00	9	0	9	69.23	2	0	2	15.38	2	0	2	15.38	0	0	0	0.00

ลำดับ	คณะ/สาขา	รวมจำนวนผู้สำเร็จการศึกษา ที่ได้งานทำหลังสำเร็จการศึกษา				ความพอใจต่องานที่ทำ												สาเหตุที่สำคัญในการไม่พอใจงานที่ทำ			
						พอใจ				ไม่พอใจ				ไม่ระบุ				ระบบงานไม่ดี			
		ปกติ	พิเศษ	รวม	%	ปกติ	พิเศษ	รวม	%	ปกติ	พิเศษ	รวม	%	ปกติ	พิเศษ	รวม	%	ปกติ	พิเศษ	รวม	%
	วิศวกรรมโยธา	46	33	79	84.04	29	28	57	72.15	12	2	14	17.72	5	3	8	10.13	2	0	2	2.53
	วิศวกรรมไฟฟ้า	58	14	72	75.79	31	12	43	59.72	10	0	10	13.89	17	2	19	26.39	0	0	0	0.00
	เทคโนโลยีคอมพิวเตอร์	28	12	40	81.63	11	6	17	42.50	8	2	10	25.00	9	4	13	32.50	0	0	0	0.00
	เทคโนโลยีอุตสาหกรรม	12	6	18	78.26	3	4	7	38.89	1	1	2	11.11	8	1	9	50.00	0	0	0	0.00
	เทคโนโลยีเครื่องกล	28	2	30	90.91	17	1	18	60.00	5	0	5	16.67	6	1	7	23.33	0	0	0	0.00
	เทคโนโลยีโทรคมนาคม	43	25	68	80.00	17	6	23	33.82	12	7	19	27.94	14	12	26	38.24	0	0	0	0.00
5	คณะศิลปศาสตร์	232	70	302	93.79	189	51	240	79.47	32	18	50	16.56	11	1	12	3.97	7	8	15	4.97
	การท่องเที่ยว	17	10	27	96.43	16	7	23	85.19	1	3	4	14.81	0	0	0	0.00	1	1	2	7.41
	การโรงแรม	81	24	105	98.13	61	15	76	72.38	16	9	25	23.81	4	0	4	3.81	3	5	8	7.62
	ภาษาอังกฤษเพื่อการสื่อสารสากล	36	33	69	93.24	31	26	57	82.61	2	6	8	11.59	3	1	4	5.80	1	2	3	4.35
	อาหารและโภชนาการ	82	3	85	91.40	70	3	73	85.88	9	0	9	10.59	3	0	3	3.53	2	0	2	2.35
	ธุรกิจคหกรรมศาสตร์	16	0	16	80.00	11	0	11	68.75	4	0	4	25.00	1	0	1	6.25	0	0	0	0.00
6	คณะสถาปัตยกรรมศาสตร์	49	7	56	63.64	42	5	47	83.93	5	2	7	12.50	2	0	2	3.57	1	0	1	1.79
	การจัดการผังเมือง	0	7	7	33.33	0	5	5	71.43	0	2	2	28.57	0	0	0	0.00	0	0	0	0.00
	จิตรกรรม	10	0	10	66.67	9	0	9	90.00	1	0	1	10.00	0	0	0	0.00	0	0	0	0.00
	สถาปัตยกรรม	2	0	2	33.33	2	0	2	100.00	0	0	0	0.00	0	0	0	0.00	0	0	0	0.00
	เทคโนโลยีสถาปัตยกรรม	37	0	37	82.22	31	0	31	83.78	4	0	4	10.81	2	0	2	5.41	1	0	1	2.70
7	คณะอุตสาหกรรมเกษตร	20	0	20	95.24	15	0	15	75.00	5	0	5	25.00	0	0	0	0.00	3	0	3	15.00
	วิทยาศาสตร์และเทคโนโลยีการอาหาร	20	0	20	95.24	15	0	15	75.00	5	0	5	25.00	0	0	0	0.00	3	0	3	15.00
8	คณะเทคโนโลยีการจัดการ	340	62	402	94.37	234	32	266	66.17	82	21	103	25.62	24	9	33	8.21	4	3	7	1.74
	การจัดการ	127	11	138	97.18	77	4	81	58.70	36	5	41	29.71	14	2	16	11.59	2	0	2	1.45
	การตลาด	92	0	92	97.87	69	0	69	75.00	21	0	21	22.83	2	0	2	2.17	2	0	2	2.17
	ระบบสารสนเทศทางธุรกิจ	56	39	95	91.35	37	21	58	61.05	16	13	29	30.53	3	5	8	8.42	0	1	1	1.05
	การบัญชี	65	12	77	89.53	51	7	58	75.32	9	3	12	15.58	5	2	7	9.09	0	2	2	2.60
9	คณะครุศาสตร์อุตสาหกรรมและเทคโนโลยี	18	0	18	81.82	14	0	14	77.78	4	0	4	22.22	0	0	0	0.00	0	0	0	0.00
	วิศวกรรมอุตสาหกรรม	18	0	18	81.82	14	0	14	77.78	4	0	4	22.22	0	0	0	0.00	0	0	0	0.00
10	คณะวิทยาศาสตร์และเทคโนโลยีการประมง	277	0	277	85.23	196	0	196	70.76	70	0	70	25.27	11	0	11	3.97	0	0	0	0.00
	การจัดการประมง	20	0	20	76.92	16	0	16	80.00	3	0	3	15.00	1	0	1	5.00	0	0	0	0.00
	วิทยาศาสตร์ทางทะเล	17	0	17	100.00	13	0	13	76.47	2	0	2	11.76	2	0	2	11.76	0	0	0	0.00
	วิทยาศาสตร์สิ่งแวดล้อม	17	0	17	85.00	8	0	8	47.06	8	0	8	47.06	1	0	1	5.88	0	0	0	0.00
	วิทยาศาสตร์และเทคโนโลยีการอาหาร	13	0	13	100.00	9	0	9	69.23	3	0	3	23.08	1	0	1	7.69	0	0	0	0.00

ลำดับ	คณะ/สาขา	รวมจำนวนผู้สำเร็จการศึกษา ที่ได้งานทำหลังสำเร็จการศึกษา				ความพอใจต่องานที่ทำ												สาเหตุที่สำคัญในการไม่พอใจงานที่ทำ			
						พอใจ				ไม่พอใจ				ไม่ระบุ				ระบบงานไม่ดี			
		ปกติ	พิเศษ	รวม	%	ปกติ	พิเศษ	รวม	%	ปกติ	พิเศษ	รวม	%	ปกติ	พิเศษ	รวม	%	ปกติ	พิเศษ	รวม	%
	อุตสาหกรรมประมง	5	0	5	71.43	5	0	5	100.00	0	0	0	0.00	0	0	0	0.00	0	0	0	0.00
	เทคโนโลยีคอมพิวเตอร์	133	0	133	86.36	91	0	91	68.42	36	0	36	27.07	6	0	6	4.51	0	0	0	0.00
	เทคโนโลยีสารสนเทศ	9	0	9	75.00	7	0	7	77.78	2	0	2	22.22	0	0	0	0.00	0	0	0	0.00
	เทคโนโลยีอุตสาหกรรม	25	0	25	89.29	17	0	17	68.00	8	0	8	32.00	0	0	0	0.00	0	0	0	0.00
	เทคโนโลยีโทรคมนาคม	7	0	7	100.00	4	0	4	57.14	3	0	3	42.86	0	0	0	0.00	0	0	0	0.00
	เพาะเลี้ยงสัตว์น้ำ	26	0	26	76.47	21	0	21	80.77	5	0	5	19.23	0	0	0	0.00	0	0	0	0.00
	การจัดการสิ่งแวดล้อมท้องถิ่น	5	0	5	71.43	5	0	5	100.00	0	0	0	0.00	0	0	0	0.00	0	0	0	0.00
11	วิทยาลัยการโรงแรมและการท่องเที่ยว	291	2	293	83.00	226	2	228	77.82	54	0	54	18.43	11	0	11	3.75	10	0	10	3.41
	การโรงแรม	43	0	43	87.76	36	0	36	83.72	7	0	7	16.28	0	0	0	0.00	2	0	2	4.65
	ภาษาอังกฤษเพื่อการสื่อสารสากล	19	0	19	100.00	9	0	9	47.37	7	0	7	36.84	3	0	3	15.79	2	0	2	10.53
	การโรงแรมและการท่องเที่ยว	60	0	60	75.95	45	0	45	75.00	12	0	12	20.00	3	0	3	5.00	3	0	3	5.00
	การบัญชี	169	2	171	83.01	136	2	138	80.70	28	0	28	16.37	5	0	5	2.92	3	0	3	1.75
12	วิทยาลัยเทคโนโลยีอุตสาหกรรมและการจัดการ	99	2	101	90.18	79	2	81	80.20	19	0	19	18.81	1	0	1	0.99	3	0	3	2.97
	การจัดการ	5	0	5	71.43	5	0	5	100.00	0	0	0	0.00	0	0	0	0.00	0	0	0	0.00
	วิศวกรรมโยธา	12	2	14	82.35	10	2	12	85.71	1	0	1	7.14	1	0	1	7.14	1	0	1	7.14
	วิศวกรรมไฟฟ้า	37	0	37	92.50	26	0	26	70.27	11	0	11	29.73	0	0	0	0.00	1	0	1	2.70
	ระบบสารสนเทศทางธุรกิจ	2	0	2	100.00	2	0	2	100.00	0	0	0	0.00	0	0	0	0.00	0	0	0	0.00
	การบัญชี	43	0	43	93.48	36	0	36	83.72	7	0	7	16.28	0	0	0	0.00	1	0	1	2.33

ลำดับ	คณะ/สาขา	สาเหตุที่สำคัญในการไม่พองงานที่ทำ																							
		ผู้ร่วมงานไม่ดี				ไม่ได้ใช้ความรู้ที่เรียนมา				ค่าตอบแทนต่ำ				ขาดความมั่นคง				ขาดความก้าวหน้า				อื่น ๆ			
		ปกติ	พิเศษ	รวม	%	ปกติ	พิเศษ	รวม	%	ปกติ	พิเศษ	รวม	%	ปกติ	พิเศษ	รวม	%	ปกติ	พิเศษ	รวม	%	ปกติ	พิเศษ	รวม	%
	มหาวิทยาลัยเทคโนโลยีราชมงคลศรีวิชัย	11	0	11	0.37	74	10	84	2.83	150	32	182	6.14	80	7	87	2.93	108	19	127	4.28	19	8	27	0.91
1	คณะเกษตรศาสตร์	1	0	1	0.54	7	0	7	3.76	10	0	10	5.38	15	0	15	8.06	11	0	11	5.91	5	0	5	2.69
	ประมง	0	0	0	0.00	2	0	2	5.88	2	0	2	5.88	4	0	4	11.76	2	0	2	5.88	1	0	1	2.94
	พืชศาสตร์	1	0	1	2.56	3	0	3	7.69	1	0	1	2.56	5	0	5	12.82	3	0	3	7.69	0	0	0	0.00
	สัตวศาสตร์	0	0	0	0.00	1	0	1	1.61	2	0	2	3.23	4	0	4	6.45	3	0	3	4.84	1	0	1	1.61
	เกษตรกลวิธาน	0	0	0	0.00	1	0	1	2.22	5	0	5	11.11	2	0	2	4.44	3	0	3	6.67	3	0	3	6.67
	เทคโนโลยีภูมิทัศน์	0	0	0	0.00	0	0	0	0.00	0	0	0	0.00	0	0	0	0.00	0	0	0	0.00	0	0	0	0.00
2	คณะบริหารธุรกิจ	2	0	2	0.28	7	4	7	0.97	33	15	48	6.68	10	2	12	1.67	10	6	16	2.23	5	5	10	1.39
	การจัดการ	1	0	1	0.36	2	1	3	1.08	8	10	18	6.50	6	2	8	2.89	3	1	4	1.44	2	3	5	1.81
	การตลาด	0	0	0	0.00	2	0	2	1.47	3	0	3	2.21	0	0	0	0.00	2	3	5	3.68	2	0	2	1.47
	ระบบสารสนเทศ	0	0	0	0.00	0	0	0	0.00	0	0	0	0.00	0	0	0	0.00	1	1	2	25.00	0	0	0	0.00
	ระบบสารสนเทศทางธุรกิจ	0	0	0	0.00	0	0	0	0.00	10	2	12	17.91	2	0	2	2.99	2	0	2	2.99	0	2	2	2.99
	การบัญชี	1	0	1	0.43	3	3	6	2.60	12	3	15	6.49	2	0	2	0.87	2	1	3	1.30	1	0	1	0.43
3	คณะวิทยาศาสตร์และเทคโนโลยี	1	0	1	0.60	4	0	4	2.38	4	0	4	2.38	13	0	13	7.74	6	0	6	3.57	0	0	0	0.00
	ชีววิทยาประยุกต์	0	0	0	0.00	1	0	1	16.67	0	0	0	0.00	1	0	1	16.67	0	0	0	0.00	0	0	0	0.00
	ภาษาอังกฤษเพื่อการสื่อสารสากล	0	0	0	0.00	0	0	0	0.00	0	0	0	0.00	0	0	0	0.00	1	0	1	7.14	0	0	0	0.00
	เคมีอุตสาหกรรม	0	0	0	0.00	1	0	1	50.00	0	0	0	0.00	0	0	0	0.00	0	0	0	0.00	0	0	0	0.00
	เทคโนโลยีการยาง	1	0	1	3.45	0	0	0	0.00	2	0	2	6.90	3	0	3	10.34	2	0	2	6.90	0	0	0	0.00
	เทคโนโลยีคอมพิวเตอร์	0	0	0	0.00	2	0	2	3.08	2	0	2	3.08	5	0	5	7.69	1	0	1	1.54	0	0	0	0.00
	เทคโนโลยีสารสนเทศ	0	0	0	0.00	0	0	0	0.00	0	0	0	0.00	4	0	4	12.50	2	0	2	6.25	0	0	0	0.00
	เทคโนโลยีอุตสาหกรรม	0	0	0	0.00	0	0	0	0.00	0	0	0	0.00	0	0	0	0.00	0	0	0	0.00	0	0	0	0.00
4	คณะวิศวกรรมศาสตร์	1	0	1	0.24	8	1	8	1.89	16	6	22	5.19	9	0	9	2.12	20	5	25	5.90	1	2	3	0.71
	วิศวกรรมคอมพิวเตอร์	0	0	0	0.00	0	0	0	0.00	0	0	0	0.00	0	0	0	0.00	1	0	1	12.50	0	0	0	0.00
	วิศวกรรมสำรวจ	0	0	0	0.00	1	0	1	6.25	0	0	0	0.00	0	0	0	0.00	0	0	0	0.00	0	0	0	0.00
	วิศวกรรมอิเล็กทรอนิกส์	0	0	0	0.00	0	0	0	0.00	1	0	1	4.17	1	0	1	4.17	1	0	1	4.17	0	0	0	0.00
	วิศวกรรมอุตสาหกรรม	0	0	0	0.00	0	0	0	0.00	1	0	1	2.86	0	0	0	0.00	1	0	1	2.86	0	0	0	0.00
	วิศวกรรมเครื่องกล	0	0	0	0.00	0	1	1	4.76	0	1	1	4.76	0	0	0	0.00	0	0	0	0.00	0	0	0	0.00
	วิศวกรรมเครื่องนุ่งห่ม	0	0	0	0.00	0	0	0	0.00	1	0	1	7.69	0	0	0	0.00	1	0	1	7.69	0	0	0	0.00

ลำดับ	คณะ/สาขา	สาเหตุที่สำคัญในการไม่พอใจงานที่ทำ																							
		ผู้ร่วมงานไม่ดี				ไม่ได้ใช้ความรู้ที่เรียนมา				ค่าตอบแทนต่ำ				ขาดความมั่นคง				ขาดความก้าวหน้า				อื่น ๆ			
		ปกติ	พิเศษ	รวม	%	ปกติ	พิเศษ	รวม	%	ปกติ	พิเศษ	รวม	%	ปกติ	พิเศษ	รวม	%	ปกติ	พิเศษ	รวม	%	ปกติ	พิเศษ	รวม	%
	วิศวกรรมโยธา	1	0	1	1.27	1	0	1	1.27	2	1	3	3.80	2	0	2	2.53	3	0	3	3.80	1	1	2	2.53
	วิศวกรรมไฟฟ้า	0	0	0	0.00	0	0	0	0.00	6	0	6	8.33	1	0	1	1.39	3	0	3	4.17	0	0	0	0.00
	เทคโนโลยีคอมพิวเตอร์	0	0	0	0.00	4	0	4	10.00	2	1	3	7.50	1	0	1	2.50	1	1	2	5.00	0	0	0	0.00
	เทคโนโลยีอุตสาหกรรม	0	0	0	0.00	0	0	0	0.00	1	0	1	5.56	0	0	0	0.00	0	0	0	0.00	0	1	1	5.56
	เทคโนโลยีเครื่องกล	0	0	0	0.00	0	0	0	0.00	1	0	1	3.33	1	0	1	3.33	3	0	3	10.00	0	0	0	0.00
	เทคโนโลยีโทรคมนาคม	0	0	0	0.00	2	0	2	2.94	1	3	4	5.88	3	0	3	4.41	6	4	10	14.71	0	0	0	0.00
5	คณะศิลปศาสตร์	1	0	1	0.33	7	2	7	2.32	10	5	15	4.97	4	2	6	1.99	3	0	3	0.99	0	1	1	0.33
	การท่องเที่ยว	0	0	0	0.00	0	1	1	3.70	0	0	0	0.00	0	1	1	3.70	0	0	0	0.00	0	0	0	0.00
	การโรงแรม	0	0	0	0.00	4	0	4	3.81	6	4	10	9.52	1	0	1	0.95	2	0	2	1.90	0	0	0	0.00
	ภาษาอังกฤษเพื่อการสื่อสารสากล	0	0	0	0.00	0	1	1	1.45	1	1	2	2.90	0	1	1	1.45	0	0	0	0.00	0	1	1	1.45
	อาหารและโภชนาการ	0	0	0	0.00	3	0	3	3.53	2	0	2	2.35	2	0	2	2.35	0	0	0	0.00	0	0	0	0.00
	ธุรกิจคหกรรมศาสตร์	1	0	1	6.25	0	0	0	0.00	1	0	1	6.25	1	0	1	6.25	1	0	1	6.25	0	0	0	0.00
6	คณะสถาปัตยกรรมศาสตร์	0	0	0	0.00	1	1	1	1.79	1	1	2	3.57	1	0	1	1.79	1	0	1	1.79	0	0	0	0.00
	การจัดการผังเมือง	0	0	0	0.00	0	1	1	14.29	0	1	1	14.29	0	0	0	0.00	0	0	0	0.00	0	0	0	0.00
	จิตรกรรม	0	0	0	0.00	0	0	0	0.00	0	0	0	0.00	0	0	0	0.00	1	0	1	10.00	0	0	0	0.00
	สถาปัตยกรรม	0	0	0	0.00	0	0	0	0.00	0	0	0	0.00	0	0	0	0.00	0	0	0	0.00	0	0	0	0.00
	เทคโนโลยีสถาปัตยกรรม	0	0	0	0.00	1	0	1	2.70	1	0	1	2.70	1	0	1	2.70	0	0	0	0.00	0	0	0	0.00
7	คณะอุตสาหกรรมเกษตร	0	0	0	0.00	0	0	0	0.00	1	0	1	5.00	0	0	0	0.00	1	0	1	5.00	0	0	0	0.00
	วิทยาศาสตร์และเทคโนโลยีการอาหาร	0	0	0	0.00	0	0	0	0.00	1	0	1	5.00	0	0	0	0.00	1	0	1	5.00	0	0	0	0.00
8	คณะเทคโนโลยีการจัดการ	4	0	4	1.00	14	2	14	3.48	17	5	22	5.47	13	3	16	3.98	26	8	34	8.46	4	0	4	1.00
	การจัดการ	2	0	2	1.45	6	0	6	4.35	3	1	4	2.90	5	1	6	4.35	17	3	20	14.49	1	0	1	0.72
	การตลาด	1	0	1	1.09	2	0	2	2.17	7	0	7	7.61	2	0	2	2.17	5	0	5	5.43	2	0	2	2.17
	ระบบสารสนเทศทางธุรกิจ	0	0	0	0.00	4	2	6	6.32	3	4	7	7.37	6	2	8	8.42	3	4	7	7.37	0	0	0	0.00
	การบัญชี	1	0	1	1.30	2	0	2	2.60	4	0	4	5.19	0	0	0	0.00	1	1	2	2.60	1	0	1	1.30
9	คณะครุศาสตร์อุตสาหกรรมและเทคโนโลยี	0	0	0	0.00	0	0	0	0.00	3	0	3	16.67	0	0	0	0.00	1	0	1	5.56	0	0	0	0.00
	วิศวกรรมอุตสาหกรรม	0	0	0	0.00	0	0	0	0.00	3	0	3	16.67	0	0	0	0.00	1	0	1	5.56	0	0	0	0.00
10	คณะวิทยาศาสตร์และเทคโนโลยีการประมง	0	0	0	0.00	10	0	10	3.61	24	0	24	8.66	10	0	10	3.61	25	0	25	9.03	1	0	1	0.36
	การจัดการประมง	0	0	0	0.00	0	0	0	0.00	0	0	0	0.00	1	0	1	5.00	2	0	2	10.00	0	0	0	0.00
	วิทยาศาสตร์ทางทะเล	0	0	0	0.00	0	0	0	0.00	1	0	1	5.88	0	0	0	0.00	1	0	1	5.88	0	0	0	0.00
	วิทยาศาสตร์สิ่งแวดล้อม	0	0	0	0.00	2	0	2	11.76	1	0	1	5.88	1	0	1	5.88	4	0	4	23.53	0	0	0	0.00
	วิทยาศาสตร์และเทคโนโลยีการอาหาร	0	0	0	0.00	0	0	0	0.00	0	0	0	0.00	0	0	0	0.00	3	0	3	23.08	0	0	0	0.00

ลำดับ	คณะ/สาขา	สาเหตุที่สำคัญในการไม่พอบริการที่																							
		ผู้ร่วมงานไม่ดี				ไม่ได้ใช้ความรู้ที่เรียนมา				ค่าตอบแทนต่ำ				ขาดความมั่นคง				ขาดความก้าวหน้า				อื่น ๆ			
		ปกติ	พิเศษ	รวม	%	ปกติ	พิเศษ	รวม	%	ปกติ	พิเศษ	รวม	%	ปกติ	พิเศษ	รวม	%	ปกติ	พิเศษ	รวม	%	ปกติ	พิเศษ	รวม	%
	อุตสาหกรรมประมง	0	0	0	0.00	0	0	0	0.00	0	0	0	0.00	0	0	0	0.00	0	0	0	0.00	0	0	0	0.00
	เทคโนโลยีคอมพิวเตอร์	0	0	0	0.00	3	0	3	2.26	16	0	16	12.03	1	0	1	0.75	15	0	15	11.28	1	0	1	0.75
	เทคโนโลยีสารสนเทศ	0	0	0	0.00	1	0	1	11.11	0	0	0	0.00	1	0	1	11.11	0	0	0	0.00	0	0	0	0.00
	เทคโนโลยีอุตสาหกรรม	0	0	0	0.00	0	0	0	0.00	3	0	3	12.00	5	0	5	20.00	0	0	0	0.00	0	0	0	0.00
	เทคโนโลยีโทรคมนาคม	0	0	0	0.00	1	0	1	14.29	2	0	2	28.57	0	0	0	0.00	0	0	0	0.00	0	0	0	0.00
	เพาะเลี้ยงสัตว์น้ำ	0	0	0	0.00	3	0	3	11.54	1	0	1	3.85	1	0	1	3.85	0	0	0	0.00	0	0	0	0.00
	การจัดการสิ่งแวดล้อมท้องถิ่น	0	0	0	0.00	0	0	0	0.00	0	0	0	0.00	0	0	0	0.00	0	0	0	0.00	0	0	0	0.00
11	วิทยาลัยการโรงแรมและการท่องเที่ยว	1	0	1	0.34	12	0	12	4.10	22	0	22	7.51	3	0	3	1.02	4	0	4	1.37	2	0	2	0.68
	การโรงแรม	0	0	0	0.00	1	0	1	2.33	4	0	4	9.30	0	0	0	0.00	0	0	0	0.00	0	0	0	0.00
	ภาษาอังกฤษเพื่อการสื่อสารสากล	0	0	0	0.00	1	0	1	5.26	3	0	3	15.79	0	0	0	0.00	1	0	1	5.26	0	0	0	0.00
	การโรงแรมและการท่องเที่ยว	0	0	0	0.00	2	0	2	3.33	4	0	4	6.67	0	0	0	0.00	2	0	2	3.33	1	0	1	1.67
	การบัญชี	1	0	1	0.58	8	0	8	4.68	11	0	11	6.43	3	0	3	1.75	1	0	1	0.58	1	0	1	0.58
12	วิทยาลัยเทคโนโลยีอุตสาหกรรมและการจัดการ	0	0	0	0.00	4	0	4	3.96	9	0	9	8.91	2	0	2	1.98	0	0	0	0.00	1	0	1	0.99
	การจัดการ	0	0	0	0.00	0	0	0	0.00	0	0	0	0.00	0	0	0	0.00	0	0	0	0.00	0	0	0	0.00
	วิศวกรรมโยธา	0	0	0	0.00	0	0	0	0.00	0	0	0	0.00	0	0	0	0.00	0	0	0	0.00	0	0	0	0.00
	วิศวกรรมไฟฟ้า	0	0	0	0.00	2	0	2	5.41	6	0	6	16.22	1	0	1	2.70	0	0	0	0.00	1	0	1	2.70
	ระบบสารสนเทศทางธุรกิจ	0	0	0	0.00	0	0	0	0.00	0	0	0	0.00	0	0	0	0.00	0	0	0	0.00	0	0	0	0.00
	การบัญชี	0	0	0	0.00	2	0	2	4.65	3	0	3	6.98	1	0	1	2.33	0	0	0	0.00	0	0	0	0.00

8.ระยะเวลาที่ได้อำนาจทำงานหลังจากสำเร็จการศึกษา ปีการศึกษา2554

วันที่ 2 ก.ค 56 เวลา 07:58:27

ลำดับ	คณะ/สาขา	รวมจำนวนผู้สำเร็จการศึกษา ที่ได้งานทำหลังสำเร็จการศึกษา				ระยะเวลาที่ได้อำนาจทำงานหลังจากสำเร็จการศึกษาแล้ว											
						ไม่ระบุ				ได้งานทันทีหลังสำเร็จการศึกษา				1-2 เดือน			
		ปกติ	พิเศษ	รวม	%	ปกติ	พิเศษ	รวม	%	ปกติ	พิเศษ	รวม	%	ปกติ	พิเศษ	รวม	%
		มหาวิทยาลัยเทคโนโลยีราชมงคลศรีวิชัย		2,513	453	2,966	86.83	187	103	290	9.78	675	100	775	26.13	730	98
1	คณะเกษตรศาสตร์	186	0	186	76.86	2	0	2	1.08	51	0	51	27.42	50	0	50	26.88
	ประมง	34	0	34	91.89	0	0	0	0.00	9	0	9	26.47	10	0	10	29.41
	พืชศาสตร์	39	0	39	82.98	0	0	0	0.00	11	0	11	28.21	8	0	8	20.51
	สัตวศาสตร์	62	0	62	69.66	1	0	1	1.61	11	0	11	17.74	19	0	19	30.65
	เกษตรกลวิธาน	45	0	45	73.77	1	0	1	2.22	17	0	17	37.78	10	0	10	22.22
	เทคโนโลยีภูมิทัศน์	6	0	6	75.00	0	0	0	0.00	3	0	3	50.00	3	0	3	50.00
2	คณะบริหารธุรกิจ	518	201	719	88.00	149	74	223	31.02	131	44	175	24.34	122	37	159	22.11
	การจัดการ	192	85	277	87.38	67	41	108	38.99	42	17	59	21.30	43	15	58	20.94
	การตลาด	116	20	136	90.07	52	9	61	44.85	23	4	27	19.85	22	3	25	18.38
	ระบบสารสนเทศ	5	3	8	66.67	0	1	1	12.50	0	0	0	0.00	0	0	0	0.00
	ระบบสารสนเทศทางธุรกิจ	39	28	67	80.72	1	1	2	2.99	5	7	12	17.91	15	6	21	31.34
	การบัญชี	166	65	231	90.94	29	22	51	22.08	61	16	77	33.33	42	13	55	23.81
3	คณะวิทยาศาสตร์และเทคโนโลยี	167	1	168	90.81	2	0	2	1.19	43	0	43	25.60	57	0	57	33.93
	ชีววิทยาประยุกต์	6	0	6	100.00	0	0	0	0.00	0	0	0	0.00	3	0	3	50.00
	ภาษาอังกฤษเพื่อการสื่อสารสากล	13	1	14	93.33	0	0	0	0.00	4	0	4	28.57	2	0	2	14.29
	เคมีอุตสาหกรรม	2	0	2	50.00	0	0	0	0.00	1	0	1	50.00	1	0	1	50.00
	เทคโนโลยีการยาง	29	0	29	78.38	0	0	0	0.00	7	0	7	24.14	15	0	15	51.72
	เทคโนโลยีคอมพิวเตอร์	65	0	65	95.59	1	0	1	1.54	16	0	16	24.62	24	0	24	36.92
	เทคโนโลยีสารสนเทศ	32	0	32	91.43	1	0	1	3.13	5	0	5	15.63	10	0	10	31.25
	เทคโนโลยีอุตสาหกรรม	20	0	20	100.00	0	0	0	0.00	10	0	10	50.00	2	0	2	10.00
4	คณะวิศวกรรมศาสตร์	316	108	424	84.29	9	24	33	7.78	67	24	91	21.46	69	8	77	18.16
	วิศวกรรมคอมพิวเตอร์	8	0	8	100.00	0	0	0	0.00	2	0	2	25.00	2	0	2	25.00
	วิศวกรรมสำรวจ	16	0	16	88.89	0	0	0	0.00	5	0	5	31.25	2	0	2	12.50
	วิศวกรรมอิเล็กทรอนิกส์	24	0	24	92.31	0	0	0	0.00	2	0	2	8.33	6	0	6	25.00
	วิศวกรรมอุตสาหการ	28	7	35	97.22	1	0	1	2.86	2	3	5	14.29	9	0	9	25.71
	วิศวกรรมเครื่องกล	12	9	21	91.30	2	0	2	9.52	2	3	5	23.81	0	0	0	0.00

ลำดับ	คณะ/สาขา	รวมจำนวนผู้สำเร็จการศึกษา ที่ทำงานทำหลังสำเร็จการศึกษา				ระยะเวลาที่ทำงานทำหลังจากสำเร็จการศึกษาแล้ว											
						ไม่ระบุ				ได้งานทันทีหลังสำเร็จการศึกษา				1-2 เดือน			
		ปกติ	พิเศษ	รวม	%	ปกติ	พิเศษ	รวม	%	ปกติ	พิเศษ	รวม	%	ปกติ	พิเศษ	รวม	%
			วิศวกรรมเครื่องนึ่งหม	13	0	13	100.00	1	0	1	7.69	6	0	6	46.15	3	0
	วิศวกรรมโยธา	46	33	79	84.04	0	16	16	20.25	20	9	29	36.71	10	0	10	12.66
	วิศวกรรมไฟฟ้า	58	14	72	75.79	1	4	5	6.94	14	3	17	23.61	11	0	11	15.28
	เทคโนโลยีคอมพิวเตอร์	28	12	40	81.63	2	0	2	5.00	5	2	7	17.50	8	2	10	25.00
	เทคโนโลยีอุตสาหกรรม	12	6	18	78.26	1	1	2	11.11	0	1	1	5.56	2	3	5	27.78
	เทคโนโลยีเครื่องกล	28	2	30	90.91	0	0	0	0.00	1	1	2	6.67	11	1	12	40.00
	เทคโนโลยีโทรคมนาคม	43	25	68	80.00	1	3	4	5.88	8	2	10	14.71	5	2	7	10.29
5	คณะศิลปศาสตร์	232	70	302	93.79	0	2	2	0.66	61	19	80	26.49	58	28	86	28.48
	การท่องเที่ยว	17	10	27	96.43	0	0	0	0.00	5	3	8	29.63	3	5	8	29.63
	การโรงแรม	81	24	105	98.13	0	0	0	0.00	27	10	37	35.24	20	7	27	25.71
	ภาษาอังกฤษเพื่อการสื่อสารสากล	36	33	69	93.24	0	0	0	0.00	6	6	12	17.39	9	15	24	34.78
	อาหารและโภชนาการ	82	3	85	91.40	0	0	0	0.00	22	0	22	25.88	20	1	21	24.71
	ธุรกิจคหกรรมศาสตร์	16	0	16	80.00	0	0	0	0.00	1	0	1	6.25	6	0	6	37.50
6	คณะสถาปัตยกรรมศาสตร์	49	7	56	63.64	1	0	1	1.79	26	0	26	46.43	14	0	14	25.00
	การจัดการผังเมือง	0	7	7	33.33	0	0	0	0.00	0	0	0	0.00	0	0	0	0.00
	จิตรกรรม	10	0	10	66.67	1	0	1	10.00	6	0	6	60.00	3	0	3	30.00
	สถาปัตยกรรม	2	0	2	33.33	0	0	0	0.00	1	0	1	50.00	1	0	1	50.00
	เทคโนโลยีสถาปัตยกรรม	37	0	37	82.22	0	0	0	0.00	19	0	19	51.35	10	0	10	27.03
7	คณะอุตสาหกรรมเกษตร	20	0	20	95.24	0	0	0	0.00	5	0	5	25.00	5	0	5	25.00
	วิทยาศาสตร์และเทคโนโลยีการอาหาร	20	0	20	95.24	0	0	0	0.00	5	0	5	25.00	5	0	5	25.00
8	คณะเทคโนโลยีการจัดการ	340	62	402	94.37	16	5	21	5.22	102	11	113	28.11	136	25	161	40.05
	การจัดการ	127	11	138	97.18	8	1	9	6.52	32	3	35	25.36	55	5	60	43.48
	การตลาด	92	0	92	97.87	1	0	1	1.09	37	0	37	40.22	36	0	36	39.13
	ระบบสารสนเทศทางธุรกิจ	56	39	95	91.35	2	3	5	5.26	21	7	28	29.47	15	18	33	34.74
	การบัญชี	65	12	77	89.53	5	1	6	7.79	12	1	13	16.88	30	2	32	41.56
9	คณะครุศาสตร์อุตสาหกรรมและเทคโนโลยี	18	0	18	81.82	0	0	0	0.00	3	0	3	16.67	6	0	6	33.33
	วิศวกรรมอุตสาหกรรม	18	0	18	81.82	0	0	0	0.00	3	0	3	16.67	6	0	6	33.33
10	คณะวิทยาศาสตร์และเทคโนโลยีการประมง	277	0	277	85.23	4	0	4	1.44	55	0	55	19.86	77	0	77	27.80
	การจัดการประมง	20	0	20	76.92	0	0	0	0.00	7	0	7	35.00	6	0	6	30.00
	วิทยาศาสตร์ทางทะเล	17	0	17	100.00	1	0	1	5.88	8	0	8	47.06	1	0	1	5.88

ลำดับ	คณะ/สาขา	รวมจำนวนผู้สำเร็จการศึกษา ที่ได้งานทำหลังสำเร็จการศึกษา				ระยะเวลาที่ได้อ่านทำหลังจากสำเร็จการศึกษาแล้ว											
						ไม่ระบุ				ได้งานทันทีหลังสำเร็จการศึกษา				1-2 เดือน			
		ปกติ	พิเศษ	รวม	%	ปกติ	พิเศษ	รวม	%	ปกติ	พิเศษ	รวม	%	ปกติ	พิเศษ	รวม	%
			วิทยาศาสตร์สิ่งแวดล้อม	17	0	17	85.00	0	0	0	0.00	3	0	3	17.65	5	0
	วิทยาศาสตร์และเทคโนโลยีการอาหาร	13	0	13	100.00	0	0	0	0.00	2	0	2	15.38	2	0	2	15.38
	อุตสาหกรรมประมง	5	0	5	71.43	0	0	0	0.00	2	0	2	40.00	0	0	0	0.00
	เทคโนโลยีคอมพิวเตอร์	133	0	133	86.36	1	0	1	0.75	23	0	23	17.29	44	0	44	33.08
	เทคโนโลยีสารสนเทศ	9	0	9	75.00	0	0	0	0.00	1	0	1	11.11	2	0	2	22.22
	เทคโนโลยีอุตสาหกรรม	25	0	25	89.29	0	0	0	0.00	3	0	3	12.00	10	0	10	40.00
	เทคโนโลยีโทรคมนาคม	7	0	7	100.00	1	0	1	14.29	2	0	2	28.57	0	0	0	0.00
	เพาะเลี้ยงสัตว์น้ำ	26	0	26	76.47	1	0	1	3.85	4	0	4	15.38	6	0	6	23.08
	การจัดการสิ่งแวดล้อมท้องถิ่น	5	0	5	71.43	0	0	0	0.00	0	0	0	0.00	1	0	1	20.00
11	วิทยาลัยการโรงแรมและการท่องเที่ยว	291	2	293	83.00	3	0	3	1.02	115	1	116	39.59	101	0	101	34.47
	การโรงแรม	43	0	43	87.76	0	0	0	0.00	23	0	23	53.49	9	0	9	20.93
	ภาษาอังกฤษเพื่อการสื่อสารสากล	19	0	19	100.00	0	0	0	0.00	6	0	6	31.58	3	0	3	15.79
	การโรงแรมและการท่องเที่ยว	60	0	60	75.95	1	0	1	1.67	24	0	24	40.00	23	0	23	38.33
	การบัญชี	169	2	171	83.01	2	0	2	1.17	62	1	63	36.84	66	0	66	38.60
12	วิทยาลัยเทคโนโลยีอุตสาหกรรมและการจัดการ	99	2	101	90.18	1	0	1	0.99	16	1	17	16.83	35	0	35	34.65
	การจัดการ	5	0	5	71.43	0	0	0	0.00	0	0	0	0.00	0	0	0	0.00
	วิศวกรรมโยธา	12	2	14	82.35	1	0	1	7.14	3	1	4	28.57	3	0	3	21.43
	วิศวกรรมไฟฟ้า	37	0	37	92.50	0	0	0	0.00	4	0	4	10.81	13	0	13	35.14
	ระบบสารสนเทศทางธุรกิจ	2	0	2	100.00	0	0	0	0.00	1	0	1	50.00	0	0	0	0.00
	การบัญชี	43	0	43	93.48	0	0	0	0.00	8	0	8	18.60	19	0	19	44.19

ลำดับ	คณะ/สาขา	ระยะเวลาที่ได้นงานทำหลังจากสำเร็จการศึกษาแล้ว											
		3-6 เดือน				7-9 เดือน				10-12 เดือน			
		ปกติ	พิเศษ	รวม	%	ปกติ	พิเศษ	รวม	%	ปกติ	พิเศษ	รวม	%
	มหาวิทยาลัยเทคโนโลยีราชมงคลศรีวิชัย	631	95	726	24.48	192	29	221	7.45	70	9	79	2.66
1	คณะเกษตรศาสตร์	56	0	56	30.11	21	0	21	11.29	4	0	4	2.15
	ประมง	13	0	13	38.24	2	0	2	5.88	0	0	0	0.00
	พืชศาสตร์	14	0	14	35.90	5	0	5	12.82	0	0	0	0.00
	สัตวศาสตร์	20	0	20	32.26	7	0	7	11.29	4	0	4	6.45
	เกษตรกลวิธาน	9	0	9	20.00	7	0	7	15.56	0	0	0	0.00
	เทคโนโลยีภูมิทัศน์	0	0	0	0.00	0	0	0	0.00	0	0	0	0.00
2	คณะบริหารธุรกิจ	99	29	128	17.80	10	8	18	2.50	4	5	9	1.25
	การจัดการ	34	8	42	15.16	3	0	3	1.08	1	3	4	1.44
	การตลาด	17	4	21	15.44	1	0	1	0.74	1	0	1	0.74
	ระบบสารสนเทศ	4	2	6	75.00	0	0	0	0.00	0	0	0	0.00
	ระบบสารสนเทศทางธุรกิจ	12	7	19	28.36	5	6	11	16.42	1	1	2	2.99
	การบัญชี	32	8	40	17.32	1	2	3	1.30	1	1	2	0.87
3	คณะวิทยาศาสตร์และเทคโนโลยี	53	0	53	31.55	9	1	10	5.95	1	0	1	0.60
	ชีววิทยาประยุกต์	1	0	1	16.67	2	0	2	33.33	0	0	0	0.00
	ภาษาอังกฤษเพื่อการสื่อสารสากล	3	0	3	21.43	3	1	4	28.57	0	0	0	0.00
	เคมีอุตสาหกรรม	0	0	0	0.00	0	0	0	0.00	0	0	0	0.00
	เทคโนโลยีการยาง	7	0	7	24.14	0	0	0	0.00	0	0	0	0.00
	เทคโนโลยีคอมพิวเตอร์	21	0	21	32.31	2	0	2	3.08	0	0	0	0.00
	เทคโนโลยีสารสนเทศ	14	0	14	43.75	2	0	2	6.25	0	0	0	0.00
	เทคโนโลยีอุตสาหกรรม	7	0	7	35.00	0	0	0	0.00	1	0	1	5.00
4	คณะวิศวกรรมศาสตร์	92	22	114	26.89	58	13	71	16.75	8	4	12	2.83
	วิศวกรรมคอมพิวเตอร์	2	0	2	25.00	0	0	0	0.00	1	0	1	12.50
	วิศวกรรมสำรวจ	4	0	4	25.00	4	0	4	25.00	0	0	0	0.00
	วิศวกรรมอิเล็กทรอนิกส์	13	0	13	54.17	3	0	3	12.50	0	0	0	0.00
	วิศวกรรมอุตสาหการ	8	4	12	34.29	6	0	6	17.14	1	0	1	2.86
	วิศวกรรมเครื่องกล	5	4	9	42.86	2	1	3	14.29	0	0	0	0.00

ลำดับ	คณะ/สาขา	ระยะเวลาที่ดำเนินงานทำหลังจากสำเร็จการศึกษาแล้ว											
		3-6 เดือน				7-9 เดือน				10-12 เดือน			
		ปกติ	พิเศษ	รวม	%	ปกติ	พิเศษ	รวม	%	ปกติ	พิเศษ	รวม	%
	วิศวกรรมเครื่องนึ่งห่ม	3	0	3	23.08	0	0	0	0.00	0	0	0	0.00
	วิศวกรรมโยธา	1	1	2	2.53	8	0	8	10.13	5	1	6	7.59
	วิศวกรรมไฟฟ้า	13	0	13	18.06	14	2	16	22.22	1	1	2	2.78
	เทคโนโลยีคอมพิวเตอร์	11	5	16	40.00	1	0	1	2.50	0	1	1	2.50
	เทคโนโลยีอุตสาหกรรม	8	1	9	50.00	1	0	1	5.56	0	0	0	0.00
	เทคโนโลยีเครื่องกล	14	0	14	46.67	2	0	2	6.67	0	0	0	0.00
	เทคโนโลยีโทรคมนาคม	10	7	17	25.00	17	10	27	39.71	0	1	1	1.47
5	คณะศิลปศาสตร์	81	19	100	33.11	17	3	20	6.62	13	0	13	4.30
	การท่องเที่ยว	8	2	10	37.04	1	0	1	3.70	0	0	0	0.00
	การโรงแรม	17	5	22	20.95	6	2	8	7.62	11	0	11	10.48
	ภาษาอังกฤษเพื่อการสื่อสารสากล	16	10	26	37.68	4	1	5	7.25	0	0	0	0.00
	อาหารและโภชนาการ	32	2	34	40.00	5	0	5	5.88	2	0	2	2.35
	ธุรกิจคหกรรมศาสตร์	8	0	8	50.00	1	0	1	6.25	0	0	0	0.00
6	คณะสถาปัตยกรรมศาสตร์	8	3	11	19.64	0	4	4	7.14	0	0	0	0.00
	การจัดการผังเมือง	0	3	3	42.86	0	4	4	57.14	0	0	0	0.00
	จิตรกรรม	0	0	0	0.00	0	0	0	0.00	0	0	0	0.00
	สถาปัตยกรรม	0	0	0	0.00	0	0	0	0.00	0	0	0	0.00
	เทคโนโลยีสถาปัตยกรรม	8	0	8	21.62	0	0	0	0.00	0	0	0	0.00
7	คณะอุตสาหกรรมเกษตร	9	0	9	45.00	0	0	0	0.00	0	0	0	0.00
	วิทยาศาสตร์และเทคโนโลยีการอาหาร	9	0	9	45.00	0	0	0	0.00	0	0	0	0.00
8	คณะเทคโนโลยีการจัดการ	86	20	106	26.37	0	0	0	0.00	0	0	0	0.00
	การจัดการ	32	2	34	24.64	0	0	0	0.00	0	0	0	0.00
	การตลาด	18	0	18	19.57	0	0	0	0.00	0	0	0	0.00
	ระบบสารสนเทศทางธุรกิจ	18	11	29	30.53	0	0	0	0.00	0	0	0	0.00
	การบัญชี	18	7	25	32.47	0	0	0	0.00	0	0	0	0.00
9	คณะครุศาสตร์อุตสาหกรรมและเทคโนโลยี	7	0	7	38.89	0	0	0	0.00	1	0	1	5.56
	วิศวกรรมอุตสาหกรรม	7	0	7	38.89	0	0	0	0.00	1	0	1	5.56
10	คณะวิทยาศาสตร์และเทคโนโลยีการประมง	67	0	67	24.19	36	0	36	13.00	36	0	36	13.00
	การจัดการประมง	3	0	3	15.00	1	0	1	5.00	3	0	3	15.00
	วิทยาศาสตร์ทางทะเล	6	0	6	35.29	0	0	0	0.00	1	0	1	5.88

ลำดับ	คณะ/สาขา	ระยะเวลาที่ได้งานทำหลังจากสำเร็จการศึกษาแล้ว											
		3-6 เดือน				7-9 เดือน				10-12 เดือน			
		ปกติ	พิเศษ	รวม	%	ปกติ	พิเศษ	รวม	%	ปกติ	พิเศษ	รวม	%
			วิทยาศาสตร์สิ่งแวดล้อม	4	0	4	23.53	3	0	3	17.65	2	0
	วิทยาศาสตร์และเทคโนโลยีการอาหาร	5	0	5	38.46	2	0	2	15.38	2	0	2	15.38
	อุตสาหกรรมประมง	2	0	2	40.00	0	0	0	0.00	1	0	1	20.00
	เทคโนโลยีคอมพิวเตอร์	36	0	36	27.07	21	0	21	15.79	7	0	7	5.26
	เทคโนโลยีสารสนเทศ	2	0	2	22.22	0	0	0	0.00	4	0	4	44.44
	เทคโนโลยีอุตสาหกรรม	2	0	2	8.00	4	0	4	16.00	6	0	6	24.00
	เทคโนโลยีโทรคมนาคม	1	0	1	14.29	0	0	0	0.00	3	0	3	42.86
	เพาะเลี้ยงสัตว์น้ำ	5	0	5	19.23	4	0	4	15.38	5	0	5	19.23
	การจัดการสิ่งแวดล้อมท้องถิ่น	1	0	1	20.00	1	0	1	20.00	2	0	2	40.00
11	วิทยาลัยการโรงแรมและการท่องเที่ยว	58	1	59	20.14	10	0	10	3.41	2	0	2	0.68
	การโรงแรม	9	0	9	20.93	2	0	2	4.65	0	0	0	0.00
	ภาษาอังกฤษเพื่อการสื่อสารสากล	10	0	10	52.63	0	0	0	0.00	0	0	0	0.00
	การโรงแรมและการท่องเที่ยว	10	0	10	16.67	1	0	1	1.67	0	0	0	0.00
	การบัญชี	29	1	30	17.54	7	0	7	4.09	2	0	2	1.17
12	วิทยาลัยเทคโนโลยีอุตสาหกรรมและการจัดการ	15	1	16	15.84	31	0	31	30.69	1	0	1	0.99
	การจัดการ	1	0	1	20.00	4	0	4	80.00	0	0	0	0.00
	วิศวกรรมโยธา	1	1	2	14.29	3	0	3	21.43	1	0	1	7.14
	วิศวกรรมไฟฟ้า	7	0	7	18.92	13	0	13	35.14	0	0	0	0.00
	ระบบสารสนเทศทางธุรกิจ	0	0	0	0.00	1	0	1	50.00	0	0	0	0.00
	การบัญชี	6	0	6	13.95	10	0	10	23.26	0	0	0	0.00

ลำดับ	คณะ/สาขา	ระยะเวลาที่ได้งานทำหลังจากสำเร็จการศึกษาแล้ว											
		มากกว่า 1 ปี				ได้งานทำระหว่างขณะศึกษา				ได้งานทำก่อนที่จะเข้ามาศึกษา			
		ปกติ	พิเศษ	รวม	%	ปกติ	พิเศษ	รวม	%	ปกติ	พิเศษ	รวม	%
	มหาวิทยาลัยเทคโนโลยีราชมงคลศรีวิชัย	28	19	47	1.58	0	0	0	0.00	0	0	0	0.00
1	คณะเกษตรศาสตร์	2	0	2	1.08	0	0	0	0.00	0	0	0	0.00
	ประมง	0	0	0	0.00	0	0	0	0.00	0	0	0	0.00
	พืชศาสตร์	1	0	1	2.56	0	0	0	0.00	0	0	0	0.00
	สัตวศาสตร์	0	0	0	0.00	0	0	0	0.00	0	0	0	0.00
	เกษตรกลวิธาน	1	0	1	2.22	0	0	0	0.00	0	0	0	0.00
	เทคโนโลยีภูมิทัศน์	0	0	0	0.00	0	0	0	0.00	0	0	0	0.00
2	คณะบริหารธุรกิจ	3	4	7	0.97	0	0	0	0.00	0	0	0	0.00
	การจัดการ	2	1	3	1.08	0	0	0	0.00	0	0	0	0.00
	การตลาด	0	0	0	0.00	0	0	0	0.00	0	0	0	0.00
	ระบบสารสนเทศ	1	0	1	12.50	0	0	0	0.00	0	0	0	0.00
	ระบบสารสนเทศทางธุรกิจ	0	0	0	0.00	0	0	0	0.00	0	0	0	0.00
	การบัญชี	0	3	3	1.30	0	0	0	0.00	0	0	0	0.00
3	คณะวิทยาศาสตร์และเทคโนโลยี	2	0	2	1.19	0	0	0	0.00	0	0	0	0.00
	ชีววิทยาประยุกต์	0	0	0	0.00	0	0	0	0.00	0	0	0	0.00
	ภาษาอังกฤษเพื่อการสื่อสารสากล	1	0	1	7.14	0	0	0	0.00	0	0	0	0.00
	เคมีอุตสาหกรรม	0	0	0	0.00	0	0	0	0.00	0	0	0	0.00
	เทคโนโลยีการยาง	0	0	0	0.00	0	0	0	0.00	0	0	0	0.00
	เทคโนโลยีคอมพิวเตอร์	1	0	1	1.54	0	0	0	0.00	0	0	0	0.00
	เทคโนโลยีสารสนเทศ	0	0	0	0.00	0	0	0	0.00	0	0	0	0.00
	เทคโนโลยีอุตสาหกรรม	0	0	0	0.00	0	0	0	0.00	0	0	0	0.00
4	คณะวิศวกรรมศาสตร์	13	13	26	6.13	0	0	0	0.00	0	0	0	0.00
	วิศวกรรมคอมพิวเตอร์	1	0	1	12.50	0	0	0	0.00	0	0	0	0.00
	วิศวกรรมสำรวจ	1	0	1	6.25	0	0	0	0.00	0	0	0	0.00
	วิศวกรรมอิเล็กทรอนิกส์	0	0	0	0.00	0	0	0	0.00	0	0	0	0.00
	วิศวกรรมอุตสาหการ	1	0	1	2.86	0	0	0	0.00	0	0	0	0.00
	วิศวกรรมเครื่องกล	1	1	2	9.52	0	0	0	0.00	0	0	0	0.00

ลำดับ	คณะ/สาขา	ระยะเวลาที่ได้งานทำหลังจากสำเร็จการศึกษาแล้ว											
		มากกว่า 1 ปี				ได้งานทำระหว่างขณะศึกษา				ได้งานทำก่อนที่จะเข้ามาศึกษา			
		ปกติ	พิเศษ	รวม	%	ปกติ	พิเศษ	รวม	%	ปกติ	พิเศษ	รวม	%
	วิศวกรรมเครื่องนึ่งห่ม	0	0	0	0.00	0	0	0	0.00	0	0	0	0.00
	วิศวกรรมโยธา	2	6	8	10.13	0	0	0	0.00	0	0	0	0.00
	วิศวกรรมไฟฟ้า	4	4	8	11.11	0	0	0	0.00	0	0	0	0.00
	เทคโนโลยีคอมพิวเตอร์	1	2	3	7.50	0	0	0	0.00	0	0	0	0.00
	เทคโนโลยีอุตสาหกรรม	0	0	0	0.00	0	0	0	0.00	0	0	0	0.00
	เทคโนโลยีเครื่องกล	0	0	0	0.00	0	0	0	0.00	0	0	0	0.00
	เทคโนโลยีโทรคมนาคม	2	0	2	2.94	0	0	0	0.00	0	0	0	0.00
5	คณะศิลปศาสตร์	2	1	3	0.99	0	0	0	0.00	0	0	0	0.00
	การท่องเที่ยว	0	0	0	0.00	0	0	0	0.00	0	0	0	0.00
	การโรงแรม	0	0	0	0.00	0	0	0	0.00	0	0	0	0.00
	ภาษาอังกฤษเพื่อการสื่อสารสากล	1	1	2	2.90	0	0	0	0.00	0	0	0	0.00
	อาหารและโภชนาการ	1	0	1	1.18	0	0	0	0.00	0	0	0	0.00
	ธุรกิจคหกรรมศาสตร์	0	0	0	0.00	0	0	0	0.00	0	0	0	0.00
6	คณะสถาปัตยกรรมศาสตร์	0	0	0	0.00	0	0	0	0.00	0	0	0	0.00
	การจัดการผังเมือง	0	0	0	0.00	0	0	0	0.00	0	0	0	0.00
	จิตรกรรม	0	0	0	0.00	0	0	0	0.00	0	0	0	0.00
	สถาปัตยกรรม	0	0	0	0.00	0	0	0	0.00	0	0	0	0.00
	เทคโนโลยีสถาปัตยกรรม	0	0	0	0.00	0	0	0	0.00	0	0	0	0.00
7	คณะอุตสาหกรรมเกษตร	1	0	1	5.00	0	0	0	0.00	0	0	0	0.00
	วิทยาศาสตร์และเทคโนโลยีการอาหาร	1	0	1	5.00	0	0	0	0.00	0	0	0	0.00
8	คณะเทคโนโลยีการจัดการ	0	1	1	0.25	0	0	0	0.00	0	0	0	0.00
	การจัดการ	0	0	0	0.00	0	0	0	0.00	0	0	0	0.00
	การตลาด	0	0	0	0.00	0	0	0	0.00	0	0	0	0.00
	ระบบสารสนเทศทางธุรกิจ	0	0	0	0.00	0	0	0	0.00	0	0	0	0.00
	การบัญชี	0	1	1	1.30	0	0	0	0.00	0	0	0	0.00
9	คณะครุศาสตร์อุตสาหกรรมและเทคโนโลยี	1	0	1	5.56	0	0	0	0.00	0	0	0	0.00
	วิศวกรรมอุตสาหกรรม	1	0	1	5.56	0	0	0	0.00	0	0	0	0.00
10	คณะวิทยาศาสตร์และเทคโนโลยีการประมง	2	0	2	0.72	0	0	0	0.00	0	0	0	0.00
	การจัดการประมง	0	0	0	0.00	0	0	0	0.00	0	0	0	0.00
	วิทยาศาสตร์ทางทะเล	0	0	0	0.00	0	0	0	0.00	0	0	0	0.00

ลำดับ	คณะ/สาขา	ระยะเวลาที่ได้อ่านทำหลังจากสำเร็จการศึกษาแล้ว											
		มากกว่า 1 ปี				ได้งานทำระหว่างขณะศึกษา				ได้งานทำก่อนที่จะเข้ามาศึกษา			
		ปกติ	พิเศษ	รวม	%	ปกติ	พิเศษ	รวม	%	ปกติ	พิเศษ	รวม	%
	วิทยาศาสตร์สิ่งแวดล้อม	0	0	0	0.00	0	0	0	0.00	0	0	0	0.00
	วิทยาศาสตร์และเทคโนโลยีการอาหาร	0	0	0	0.00	0	0	0	0.00	0	0	0	0.00
	อุตสาหกรรมประมง	0	0	0	0.00	0	0	0	0.00	0	0	0	0.00
	เทคโนโลยีคอมพิวเตอร์	1	0	1	0.75	0	0	0	0.00	0	0	0	0.00
	เทคโนโลยีสารสนเทศ	0	0	0	0.00	0	0	0	0.00	0	0	0	0.00
	เทคโนโลยีอุตสาหกรรม	0	0	0	0.00	0	0	0	0.00	0	0	0	0.00
	เทคโนโลยีโทรคมนาคม	0	0	0	0.00	0	0	0	0.00	0	0	0	0.00
	เพาะเลี้ยงสัตว์น้ำ	1	0	1	3.85	0	0	0	0.00	0	0	0	0.00
	การจัดการสิ่งแวดล้อมท้องถิ่น	0	0	0	0.00	0	0	0	0.00	0	0	0	0.00
11	วิทยาลัยการโรงแรมและการท่องเที่ยว	2	0	2	0.68	0	0	0	0.00	0	0	0	0.00
	การโรงแรม	0	0	0	0.00	0	0	0	0.00	0	0	0	0.00
	ภาษาอังกฤษเพื่อการสื่อสารสากล	0	0	0	0.00	0	0	0	0.00	0	0	0	0.00
	การโรงแรมและการท่องเที่ยว	1	0	1	1.67	0	0	0	0.00	0	0	0	0.00
	การบัญชี	1	0	1	0.58	0	0	0	0.00	0	0	0	0.00
12	วิทยาลัยเทคโนโลยีอุตสาหกรรมและการจัดการ	0	0	0	0.00	0	0	0	0.00	0	0	0	0.00
	การจัดการ	0	0	0	0.00	0	0	0	0.00	0	0	0	0.00
	วิศวกรรมโยธา	0	0	0	0.00	0	0	0	0.00	0	0	0	0.00
	วิศวกรรมไฟฟ้า	0	0	0	0.00	0	0	0	0.00	0	0	0	0.00
	ระบบสารสนเทศทางธุรกิจ	0	0	0	0.00	0	0	0	0.00	0	0	0	0.00
	การบัญชี	0	0	0	0.00	0	0	0	0.00	0	0	0	0.00

9.ลักษณะงานที่ทำตรงกับสาขาที่สำเร็จการศึกษาและการประยุกต์ใช้กับหน้าที่การงานที่ทำอยู่ ปีการศึกษา2554

วันที่ 2 ก.ค 56 เวลา 07:58:29

ลำดับ	คณะ/สาขา	รวมจำนวนผู้สำเร็จการศึกษา ที่ได้งานทำหลังสำเร็จการศึกษา				ลักษณะงานที่ทำ								สาเหตุที่สำคัญในการไม่พอใจงานที่ทำ			
						ตรงสาขา				ไม่ตรงสาขา				ไม่ระบุ			
		ปกติ	พิเศษ	รวม	%	ปกติ	พิเศษ	รวม	%	ปกติ	พิเศษ	รวม	%	ปกติ	พิเศษ	รวม	%
		มหาวิทยาลัยเทคโนโลยีราชมงคลศรีวิชัย		2,513	453	2,966	86.83	1,448	267	1,715	57.82	1,065	186	1,251	42.18	47	7
1	คณะเกษตรศาสตร์	186	0	186	76.86	90	0	90	48.39	96	0	96	51.61	2	0	2	1.08
	ประมง	34	0	34	91.89	15	0	15	44.12	19	0	19	55.88	2	0	2	5.88
	พืชศาสตร์	39	0	39	82.98	19	0	19	48.72	20	0	20	51.28	0	0	0	0.00
	สัตวศาสตร์	62	0	62	69.66	34	0	34	54.84	28	0	28	45.16	0	0	0	0.00
	เกษตรกลวิธาน	45	0	45	73.77	20	0	20	44.44	25	0	25	55.56	0	0	0	0.00
	เทคโนโลยีภูมิทัศน์	6	0	6	75.00	2	0	2	33.33	4	0	4	66.67	0	0	0	0.00
2	คณะบริหารธุรกิจ	518	201	719	88.00	362	125	487	67.73	156	76	232	32.27	1	0	1	0.14
	การจัดการ	192	85	277	87.38	113	48	161	58.12	79	37	116	41.88	0	0	0	0.00
	การตลาด	116	20	136	90.07	100	15	115	84.56	16	5	21	15.44	0	0	0	0.00
	ระบบสารสนเทศ	5	3	8	66.67	1	0	1	12.50	4	3	7	87.50	0	0	0	0.00
	ระบบสารสนเทศทางธุรกิจ	39	28	67	80.72	20	11	31	46.27	19	17	36	53.73	0	0	0	0.00
	การบัญชี	166	65	231	90.94	128	51	179	77.49	38	14	52	22.51	1	0	1	0.43
3	คณะวิทยาศาสตร์และเทคโนโลยี	167	1	168	90.81	119	1	120	71.43	48	0	48	28.57	2	0	2	1.19
	ชีววิทยาประยุกต์	6	0	6	100.00	4	0	4	66.67	2	0	2	33.33	0	0	0	0.00
	ภาษาอังกฤษเพื่อการสื่อสารสากล	13	1	14	93.33	11	1	12	85.71	2	0	2	14.29	0	0	0	0.00
	เคมีอุตสาหกรรม	2	0	2	50.00	0	0	0	0.00	2	0	2	100.00	0	0	0	0.00
	เทคโนโลยีการยาง	29	0	29	78.38	21	0	21	72.41	8	0	8	27.59	1	0	1	3.45
	เทคโนโลยีคอมพิวเตอร์	65	0	65	95.59	42	0	42	64.62	23	0	23	35.38	1	0	1	1.54
	เทคโนโลยีสารสนเทศ	32	0	32	91.43	24	0	24	75.00	8	0	8	25.00	0	0	0	0.00
	เทคโนโลยีอุตสาหกรรม	20	0	20	100.00	17	0	17	85.00	3	0	3	15.00	0	0	0	0.00
4	คณะวิศวกรรมศาสตร์	316	108	424	84.29	149	65	214	50.47	167	43	210	49.53	20	2	22	5.19
	วิศวกรรมคอมพิวเตอร์	8	0	8	100.00	6	0	6	75.00	2	0	2	25.00	2	0	2	25.00
	วิศวกรรมสำรวจ	16	0	16	88.89	8	0	8	50.00	8	0	8	50.00	1	0	1	6.25
	วิศวกรรมอิเล็กทรอนิกส์	24	0	24	92.31	6	0	6	25.00	18	0	18	75.00	1	0	1	4.17
	วิศวกรรมอุตสาหการ	28	7	35	97.22	13	2	15	42.86	15	5	20	57.14	2	0	2	5.71
	วิศวกรรมเครื่องกล	12	9	21	91.30	7	3	10	47.62	5	6	11	52.38	1	1	2	9.52

ลำดับ	คณะ/สาขา	รวมจำนวนผู้สำเร็จการศึกษา ที่ดำเนินงานทำหลังสำเร็จการศึกษา				ลักษณะงานที่ทำ								สาเหตุที่สำคัญในการไม่พอใจงานที่ทำ			
						ตรงสาขา				ไม่ตรงสาขา				ไม่ระบุ			
		ปกติ	พิเศษ	รวม	%	ปกติ	พิเศษ	รวม	%	ปกติ	พิเศษ	รวม	%	ปกติ	พิเศษ	รวม	%
			วิศวกรรมเครื่องนึ่งห่ม	13	0	13	100.00	4	0	4	30.77	9	0	9	69.23	0	0
	วิศวกรรมโยธา	46	33	79	84.04	37	31	68	86.08	9	2	11	13.92	1	1	2	2.53
	วิศวกรรมไฟฟ้า	58	14	72	75.79	26	11	37	51.39	32	3	35	48.61	4	0	4	5.56
	เทคโนโลยีคอมพิวเตอร์	28	12	40	81.63	13	4	17	42.50	15	8	23	57.50	1	0	1	2.50
	เทคโนโลยีอุตสาหกรรม	12	6	18	78.26	4	1	5	27.78	8	5	13	72.22	2	0	2	11.11
	เทคโนโลยีเครื่องกล	28	2	30	90.91	15	2	17	56.67	13	0	13	43.33	2	0	2	6.67
	เทคโนโลยีโทรคมนาคม	43	25	68	80.00	10	11	21	30.88	33	14	47	69.12	3	0	3	4.41
5	คณะศิลปศาสตร์	232	70	302	93.79	146	46	192	63.58	86	24	110	36.42	2	0	2	0.66
	การท่องเที่ยว	17	10	27	96.43	15	7	22	81.48	2	3	5	18.52	0	0	0	0.00
	การโรงแรม	81	24	105	98.13	44	12	56	53.33	37	12	49	46.67	0	0	0	0.00
	ภาษาอังกฤษเพื่อการสื่อสารสากล	36	33	69	93.24	24	24	48	69.57	12	9	21	30.43	0	0	0	0.00
	อาหารและโภชนาการ	82	3	85	91.40	50	3	53	62.35	32	0	32	37.65	2	0	2	2.35
	ธุรกิจคหกรรมศาสตร์	16	0	16	80.00	13	0	13	81.25	3	0	3	18.75	0	0	0	0.00
6	คณะสถาปัตยกรรมศาสตร์	49	7	56	63.64	36	3	39	69.64	13	4	17	30.36	3	0	3	5.36
	การจัดการผังเมือง	0	7	7	33.33	0	3	3	42.86	0	4	4	57.14	0	0	0	0.00
	จิตรกรรม	10	0	10	66.67	2	0	2	20.00	8	0	8	80.00	2	0	2	20.00
	สถาปัตยกรรม	2	0	2	33.33	2	0	2	100.00	0	0	0	0.00	0	0	0	0.00
	เทคโนโลยีสถาปัตยกรรม	37	0	37	82.22	32	0	32	86.49	5	0	5	13.51	1	0	1	2.70
7	คณะอุตสาหกรรมเกษตร	20	0	20	95.24	12	0	12	60.00	8	0	8	40.00	0	0	0	0.00
	วิทยาศาสตร์และเทคโนโลยีการอาหาร	20	0	20	95.24	12	0	12	60.00	8	0	8	40.00	0	0	0	0.00
8	คณะเทคโนโลยีการจัดการ	340	62	402	94.37	172	24	196	48.76	168	38	206	51.24	9	5	14	3.48
	การจัดการ	127	11	138	97.18	47	3	50	36.23	80	8	88	63.77	5	0	5	3.62
	การตลาด	92	0	92	97.87	63	0	63	68.48	29	0	29	31.52	1	0	1	1.09
	ระบบสารสนเทศทางธุรกิจ	56	39	95	91.35	22	12	34	35.79	34	27	61	64.21	0	3	3	3.16
	การบัญชี	65	12	77	89.53	40	9	49	63.64	25	3	28	36.36	3	2	5	6.49
9	คณะครุศาสตร์อุตสาหกรรมและเทคโนโลยี	18	0	18	81.82	15	0	15	83.33	3	0	3	16.67	0	0	0	0.00
	วิศวกรรมอุตสาหกรรม	18	0	18	81.82	15	0	15	83.33	3	0	3	16.67	0	0	0	0.00
10	คณะวิทยาศาสตร์และเทคโนโลยีการประมง	277	0	277	85.23	104	0	104	37.55	173	0	173	62.45	6	0	6	2.17
	การจัดการประมง	20	0	20	76.92	11	0	11	55.00	9	0	9	45.00	1	0	1	5.00
	วิทยาศาสตร์ทางทะเล	17	0	17	100.00	5	0	5	29.41	12	0	12	70.59	1	0	1	5.88

ลำดับ	คณะ/สาขา	รวมจำนวนผู้สำเร็จการศึกษา ที่ดำเนินงานทำหลังสำเร็จการศึกษา				ลักษณะงานที่ทำ								สาเหตุที่สำคัญในการไม่พอใจงานที่ทำ			
						ตรงสาขา				ไม่ตรงสาขา				ไม่ระบุ			
		ปกติ	พิเศษ	รวม	%	ปกติ	พิเศษ	รวม	%	ปกติ	พิเศษ	รวม	%	ปกติ	พิเศษ	รวม	%
			วิทยาศาสตร์สิ่งแวดล้อม	17	0	17	85.00	4	0	4	23.53	13	0	13	76.47	2	0
	วิทยาศาสตร์และเทคโนโลยีการอาหาร	13	0	13	100.00	3	0	3	23.08	10	0	10	76.92	0	0	0	0.00
	อุตสาหกรรมประมง	5	0	5	71.43	3	0	3	60.00	2	0	2	40.00	0	0	0	0.00
	เทคโนโลยีคอมพิวเตอร์	133	0	133	86.36	53	0	53	39.85	80	0	80	60.15	0	0	0	0.00
	เทคโนโลยีสารสนเทศ	9	0	9	75.00	3	0	3	33.33	6	0	6	66.67	0	0	0	0.00
	เทคโนโลยีอุตสาหกรรม	25	0	25	89.29	10	0	10	40.00	15	0	15	60.00	0	0	0	0.00
	เทคโนโลยีโทรคมนาคม	7	0	7	100.00	1	0	1	14.29	6	0	6	85.71	0	0	0	0.00
	เพาะเลี้ยงสัตว์น้ำ	26	0	26	76.47	11	0	11	42.31	15	0	15	57.69	2	0	2	7.69
	การจัดการสิ่งแวดล้อมท้องถิ่น	5	0	5	71.43	0	0	0	0.00	5	0	5	100.00	0	0	0	0.00
11	วิทยาลัยการโรงแรมและการท่องเที่ยว	291	2	293	83.00	172	1	173	59.04	119	1	120	40.96	0	0	0	0.00
	การโรงแรม	43	0	43	87.76	27	0	27	62.79	16	0	16	37.21	0	0	0	0.00
	ภาษาอังกฤษเพื่อการสื่อสารสากล	19	0	19	100.00	11	0	11	57.89	8	0	8	42.11	0	0	0	0.00
	การโรงแรมและการท่องเที่ยว	60	0	60	75.95	33	0	33	55.00	27	0	27	45.00	0	0	0	0.00
	การบัญชี	169	2	171	83.01	101	1	102	59.65	68	1	69	40.35	0	0	0	0.00
12	วิทยาลัยเทคโนโลยีอุตสาหกรรมและการจัดการ	99	2	101	90.18	71	2	73	72.28	28	0	28	27.72	2	0	2	1.98
	การจัดการ	5	0	5	71.43	5	0	5	100.00	0	0	0	0.00	0	0	0	0.00
	วิศวกรรมโยธา	12	2	14	82.35	10	2	12	85.71	2	0	2	14.29	1	0	1	7.14
	วิศวกรรมไฟฟ้า	37	0	37	92.50	25	0	25	67.57	12	0	12	32.43	0	0	0	0.00
	ระบบสารสนเทศทางธุรกิจ	2	0	2	100.00	2	0	2	100.00	0	0	0	0.00	0	0	0	0.00
	การบัญชี	43	0	43	93.48	29	0	29	67.44	14	0	14	32.56	1	0	1	2.33

ลำดับ	คณะ/สาขา	สาเหตุที่สำคัญในการไม่พอใจงานที่ทำ																			
		มากที่สุด				มาก				ปานกลาง				น้อย				น้อยที่สุด			
		ปกติ	พิเศษ	รวม	%	ปกติ	พิเศษ	รวม	%	ปกติ	พิเศษ	รวม	%	ปกติ	พิเศษ	รวม	%	ปกติ	พิเศษ	รวม	%
	มหาวิทยาลัยเทคโนโลยีราชมงคลศรีวิชัย	336	61	397	13.39	935	193	1,128	38.03	908	150	1,058	35.67	215	31	246	8.29	72	11	83	2.80
1	คณะเกษตรศาสตร์	22	0	22	11.83	60	0	60	32.26	78	0	78	41.94	20	0	20	10.75	4	0	4	2.15
	ประมง	1	0	1	2.94	8	0	8	23.53	16	0	16	47.06	7	0	7	20.59	0	0	0	0.00
	พืชศาสตร์	3	0	3	7.69	15	0	15	38.46	14	0	14	35.90	5	0	5	12.82	2	0	2	5.13
	สัตวศาสตร์	12	0	12	19.35	23	0	23	37.10	18	0	18	29.03	7	0	7	11.29	2	0	2	3.23
	เกษตรกลวิธาน	4	0	4	8.89	12	0	12	26.67	29	0	29	64.44	0	0	0	0.00	0	0	0	0.00
	เทคโนโลยีภูมิทัศน์	2	0	2	33.33	2	0	2	33.33	1	0	1	16.67	1	0	1	16.67	0	0	0	0.00
2	คณะบริหารธุรกิจ	56	16	72	10.01	263	102	263	36.58	168	78	246	34.21	22	3	25	3.48	8	2	10	1.39
	การจัดการ	10	7	17	6.14	95	36	131	47.29	77	40	117	42.24	8	1	9	3.25	2	1	3	1.08
	การตลาด	11	2	13	9.56	76	14	90	66.18	26	4	30	22.06	2	0	2	1.47	1	0	1	0.74
	ระบบสารสนเทศ	0	0	0	0.00	1	1	2	25.00	3	2	5	62.50	1	0	1	12.50	0	0	0	0.00
	ระบบสารสนเทศทางธุรกิจ	0	1	1	1.49	15	14	29	43.28	20	11	31	46.27	2	2	4	5.97	2	0	2	2.99
	การบัญชี	35	6	41	17.75	76	37	113	48.92	42	21	63	27.27	9	0	9	3.90	3	1	4	1.73
3	คณะวิทยาศาสตร์และเทคโนโลยี	56	1	57	33.93	56	0	56	33.33	39	0	39	23.21	11	0	11	6.55	3	0	3	1.79
	ชีววิทยาประยุกต์	2	0	2	33.33	3	0	3	50.00	0	0	0	0.00	1	0	1	16.67	0	0	0	0.00
	ภาษาอังกฤษเพื่อการสื่อสารสากล	8	1	9	64.29	4	0	4	28.57	0	0	0	0.00	1	0	1	7.14	0	0	0	0.00
	เคมีอุตสาหกรรม	0	0	0	0.00	2	0	2	100.00	0	0	0	0.00	0	0	0	0.00	0	0	0	0.00
	เทคโนโลยีการยาง	9	0	9	31.03	7	0	7	24.14	7	0	7	24.14	3	0	3	10.34	2	0	2	6.90
	เทคโนโลยีคอมพิวเตอร์	21	0	21	32.31	18	0	18	27.69	22	0	22	33.85	2	0	2	3.08	1	0	1	1.54
	เทคโนโลยีสารสนเทศ	5	0	5	15.63	18	0	18	56.25	5	0	5	15.63	4	0	4	12.50	0	0	0	0.00
	เทคโนโลยีอุตสาหกรรม	11	0	11	55.00	4	0	4	20.00	5	0	5	25.00	0	0	0	0.00	0	0	0	0.00
4	คณะวิศวกรรมศาสตร์	39	20	59	13.92	70	43	70	16.51	152	32	184	43.40	31	10	41	9.67	4	1	5	1.18
	วิศวกรรมคอมพิวเตอร์	2	0	2	25.00	2	0	2	25.00	2	0	2	25.00	0	0	0	0.00	0	0	0	0.00
	วิศวกรรมสำรวจ	4	0	4	25.00	2	0	2	12.50	8	0	8	50.00	1	0	1	6.25	0	0	0	0.00
	วิศวกรรมอิเล็กทรอนิกส์	3	0	3	12.50	2	0	2	8.33	16	0	16	66.67	1	0	1	4.17	1	0	1	4.17
	วิศวกรรมอุตสาหกรรม	0	0	0	0.00	5	2	7	20.00	20	3	23	65.71	1	2	3	8.57	0	0	0	0.00
	วิศวกรรมเครื่องกล	5	0	5	23.81	0	5	5	23.81	5	1	6	28.57	1	2	3	14.29	0	0	0	0.00

ลำดับ	คณะ/สาขา	สาเหตุที่สำคัญในการไม่พอใจงานที่ทำ																			
		มากที่สุด				มาก				ปานกลาง				น้อย				น้อยที่สุด			
		ปกติ	พิเศษ	รวม	%	ปกติ	พิเศษ	รวม	%	ปกติ	พิเศษ	รวม	%	ปกติ	พิเศษ	รวม	%	ปกติ	พิเศษ	รวม	%
	วิศวกรรมเครื่องนึ่งห่ม	1	0	1	7.69	2	0	2	15.38	4	0	4	30.77	6	0	6	46.15	0	0	0	0.00
	วิศวกรรมโยธา	11	11	22	27.85	15	17	32	40.51	14	3	17	21.52	4	1	5	6.33	1	0	1	1.27
	วิศวกรรมไฟฟ้า	5	5	10	13.89	14	5	19	26.39	32	4	36	50.00	3	0	3	4.17	0	0	0	0.00
	เทคโนโลยีคอมพิวเตอร์	2	1	3	7.50	9	4	13	32.50	12	5	17	42.50	4	2	6	15.00	0	0	0	0.00
	เทคโนโลยีอุตสาหกรรม	0	0	0	0.00	2	2	4	22.22	7	1	8	44.44	1	2	3	16.67	0	1	1	5.56
	เทคโนโลยีเครื่องกล	3	1	4	13.33	10	0	10	33.33	9	1	10	33.33	3	0	3	10.00	1	0	1	3.33
	เทคโนโลยีโทรคมนาคม	3	2	5	7.35	7	8	15	22.06	23	14	37	54.41	6	1	7	10.29	1	0	1	1.47
5	คณะศิลปศาสตร์	49	14	63	20.86	99	33	99	32.78	63	17	80	26.49	7	4	11	3.64	12	2	14	4.64
	การท่องเที่ยว	5	4	9	33.33	10	3	13	48.15	2	1	3	11.11	0	1	1	3.70	0	1	1	3.70
	การโรงแรม	21	3	24	22.86	28	13	41	39.05	26	6	32	30.48	3	2	5	4.76	3	0	3	2.86
	ภาษาอังกฤษเพื่อการสื่อสารสากล	8	6	14	20.29	17	15	32	46.38	9	10	19	27.54	0	1	1	1.45	2	1	3	4.35
	อาหารและโภชนาการ	12	1	13	15.29	34	2	36	42.35	23	0	23	27.06	4	0	4	4.71	7	0	7	8.24
	ธุรกิจบริหารศาสตร์	3	0	3	18.75	10	0	10	62.50	3	0	3	18.75	0	0	0	0.00	0	0	0	0.00
6	คณะสถาปัตยกรรมศาสตร์	6	0	6	10.71	29	3	29	51.79	6	1	7	12.50	4	2	6	10.71	1	1	2	3.57
	การจัดการผังเมือง	0	0	0	0.00	0	3	3	42.86	0	1	1	14.29	0	2	2	28.57	0	1	1	14.29
	จิตรกรรม	1	0	1	10.00	3	0	3	30.00	1	0	1	10.00	2	0	2	20.00	1	0	1	10.00
	สถาปัตยกรรม	0	0	0	0.00	2	0	2	100.00	0	0	0	0.00	0	0	0	0.00	0	0	0	0.00
	เทคโนโลยีสถาปัตยกรรม	5	0	5	13.51	24	0	24	64.86	5	0	5	13.51	2	0	2	5.41	0	0	0	0.00
7	คณะอุตสาหกรรมเกษตร	2	0	2	10.00	6	0	6	30.00	7	0	7	35.00	5	0	5	25.00	0	0	0	0.00
	วิทยาศาสตร์และเทคโนโลยีการอาหาร	2	0	2	10.00	6	0	6	30.00	7	0	7	35.00	5	0	5	25.00	0	0	0	0.00
8	คณะเทคโนโลยีการจัดการ	36	9	45	11.19	112	10	112	27.86	131	21	152	37.81	44	12	56	13.93	8	5	13	3.23
	การจัดการ	12	1	13	9.42	38	1	39	28.26	51	6	57	41.30	18	3	21	15.22	3	0	3	2.17
	การตลาด	12	0	12	13.04	41	0	41	44.57	29	0	29	31.52	9	0	9	9.78	0	0	0	0.00
	ระบบสารสนเทศทางธุรกิจ	5	2	7	7.37	15	8	23	24.21	19	13	32	33.68	13	9	22	23.16	4	4	8	8.42
	การบัญชี	7	6	13	16.88	18	1	19	24.68	32	2	34	44.16	4	0	4	5.19	1	1	2	2.60
9	คณะครุศาสตร์อุตสาหกรรมและเทคโนโลยี	4	0	4	22.22	9	0	9	50.00	5	0	5	27.78	0	0	0	0.00	0	0	0	0.00
	วิศวกรรมอุตสาหกรรม	4	0	4	22.22	9	0	9	50.00	5	0	5	27.78	0	0	0	0.00	0	0	0	0.00
10	คณะวิทยาศาสตร์และเทคโนโลยีการประมง	15	0	15	5.42	73	0	73	26.35	125	0	125	45.13	44	0	44	15.88	14	0	14	5.05
	การจัดการประมง	0	0	0	0.00	12	0	12	60.00	6	0	6	30.00	1	0	1	5.00	0	0	0	0.00
	วิทยาศาสตร์ทางทะเล	1	0	1	5.88	0	0	0	0.00	11	0	11	64.71	3	0	3	17.65	1	0	1	5.88

ลำดับ	คณะ/สาขา	สาเหตุที่สำคัญในการไม่พอใจงานที่ทำ																			
		มากที่สุด				มาก				ปานกลาง				น้อย				น้อยที่สุด			
		ปกติ	พิเศษ	รวม	%	ปกติ	พิเศษ	รวม	%	ปกติ	พิเศษ	รวม	%	ปกติ	พิเศษ	รวม	%	ปกติ	พิเศษ	รวม	%
	วิทยาศาสตร์สิ่งแวดล้อม	0	0	0	0.00	3	0	3	17.65	9	0	9	52.94	1	0	1	5.88	2	0	2	11.76
	วิทยาศาสตร์และเทคโนโลยีการอาหาร	1	0	1	7.69	2	0	2	15.38	8	0	8	61.54	1	0	1	7.69	1	0	1	7.69
	อุตสาหกรรมประมง	0	0	0	0.00	3	0	3	60.00	1	0	1	20.00	1	0	1	20.00	0	0	0	0.00
	เทคโนโลยีคอมพิวเตอร์	8	0	8	6.02	36	0	36	27.07	66	0	66	49.62	21	0	21	15.79	2	0	2	1.50
	เทคโนโลยีสารสนเทศ	0	0	0	0.00	3	0	3	33.33	1	0	1	11.11	3	0	3	33.33	2	0	2	22.22
	เทคโนโลยีอุตสาหกรรม	0	0	0	0.00	5	0	5	20.00	16	0	16	64.00	4	0	4	16.00	0	0	0	0.00
	เทคโนโลยีโทรคมนาคม	0	0	0	0.00	1	0	1	14.29	2	0	2	28.57	2	0	2	28.57	2	0	2	28.57
	เพาะเลี้ยงสัตว์น้ำ	5	0	5	19.23	7	0	7	26.92	3	0	3	11.54	6	0	6	23.08	3	0	3	11.54
	การจัดการสิ่งแวดล้อมท้องถิ่น	0	0	0	0.00	1	0	1	20.00	2	0	2	40.00	1	0	1	20.00	1	0	1	20.00
11	วิทยาลัยการโรงแรมและการท่องเที่ยว	35	0	35	11.95	115	1	115	39.25	101	1	102	34.81	22	0	22	7.51	18	0	18	6.14
	การโรงแรม	8	0	8	18.60	18	0	18	41.86	7	0	7	16.28	4	0	4	9.30	6	0	6	13.95
	ภาษาอังกฤษเพื่อการสื่อสารสากล	2	0	2	10.53	5	0	5	26.32	9	0	9	47.37	1	0	1	5.26	2	0	2	10.53
	การโรงแรมและการท่องเที่ยว	12	0	12	20.00	21	0	21	35.00	17	0	17	28.33	5	0	5	8.33	5	0	5	8.33
	การบัญชี	13	0	13	7.60	71	1	72	42.11	68	1	69	40.35	12	0	12	7.02	5	0	5	2.92
12	วิทยาลัยเทคโนโลยีอุตสาหกรรมและการจัดการ	16	1	17	16.83	43	1	43	42.57	33	0	33	32.67	5	0	5	4.95	0	0	0	0.00
	การจัดการ	0	0	0	0.00	2	0	2	40.00	3	0	3	60.00	0	0	0	0.00	0	0	0	0.00
	วิศวกรรมโยธา	1	1	2	14.29	7	1	8	57.14	3	0	3	21.43	0	0	0	0.00	0	0	0	0.00
	วิศวกรรมไฟฟ้า	7	0	7	18.92	17	0	17	45.95	10	0	10	27.03	3	0	3	8.11	0	0	0	0.00
	ระบบสารสนเทศทางธุรกิจ	0	0	0	0.00	2	0	2	100.00	0	0	0	0.00	0	0	0	0.00	0	0	0	0.00
	การบัญชี	8	0	8	18.60	15	0	15	34.88	17	0	17	39.53	2	0	2	4.65	0	0	0	0.00

10.สาเหตุที่ยังไม่ได้ทำงานของบัณฑิต ปีการศึกษา2554

วันที่ 2 ก.ค 56 เวลา 08:11:41

ลำดับ	คณะ/สาขา	เหตุผลที่ยังไม่มีงานทำ																			
		ยังไม่ได้ทำงานและมีได้ศึกษาต่อ				ยังไม่ประสงค์ทำงาน				รอฟังคำตอบจากหน่วยงาน				หางานทำไม่ได้				อื่นๆ			
		ปกติ	พิเศษ	รวม	%	ปกติ	พิเศษ	รวม	%	ปกติ	พิเศษ	รวม	%	ปกติ	พิเศษ	รวม	%	ปกติ	พิเศษ	รวม	%
	มหาวิทยาลัยเทคโนโลยีราชมงคลศรีวิชัย	189	17	206	6.03	67	5	72	34.95	74	8	82	39.81	32	1	33	16.02	16	3	19	9.22
1	คณะเกษตรศาสตร์	46	0	46	19.01	17	0	17	36.96	16	0	16	34.78	8	0	8	17.39	5	0	5	10.87
	ประมง	2	0	2	5.41	0	0	0	0.00	0	0	0	0.00	2	0	2	100.00	0	0	0	0.00
	พืชศาสตร์	4	0	4	8.51	3	0	3	75.00	1	0	1	25.00	0	0	0	0.00	0	0	0	0.00
	สัตวศาสตร์	23	0	23	25.84	10	0	10	43.48	7	0	7	30.43	4	0	4	17.39	2	0	2	8.70
	เกษตรกลวิธาน	15	0	15	24.59	4	0	4	26.67	7	0	7	46.67	1	0	1	6.67	3	0	3	20.00
	เทคโนโลยีภูมิทัศน์	2	0	2	25.00	0	0	0	0.00	1	0	1	50.00	1	0	1	50.00	0	0	0	0.00
2	คณะบริหารธุรกิจ	17	7	24	2.94	5	1	6	25.00	10	4	14	58.33	0	0	0	0.00	2	2	4	16.67
	การจัดการ	7	4	11	3.47	1	0	1	9.09	4	2	6	54.55	0	0	0	0.00	2	2	4	36.36
	การตลาด	7	2	9	5.96	3	0	3	33.33	4	2	6	66.67	0	0	0	0.00	0	0	0	0.00
	การบัญชี	3	1	4	1.57	1	1	2	50.00	2	0	2	50.00	0	0	0	0.00	0	0	0	0.00
3	คณะวิทยาศาสตร์และเทคโนโลยี	11	0	11	5.95	3	0	3	27.27	3	0	3	27.27	5	0	5	45.45	0	0	0	0.00
	ภาษาอังกฤษเพื่อการสื่อสารสากล	1	0	1	6.67	0	0	0	0.00	0	0	0	0.00	1	0	1	100.00	0	0	0	0.00
	เทคโนโลยีการยาง	8	0	8	21.62	2	0	2	25.00	3	0	3	37.50	3	0	3	37.50	0	0	0	0.00
	เทคโนโลยีคอมพิวเตอร์	1	0	1	1.47	1	0	1	100.00	0	0	0	0.00	0	0	0	0.00	0	0	0	0.00
	เทคโนโลยีสารสนเทศ	1	0	1	2.86	0	0	0	0.00	0	0	0	0.00	1	0	1	100.00	0	0	0	0.00
4	คณะวิศวกรรมศาสตร์	4	2	6	1.19	0	0	0	0.00	1	0	1	16.67	1	1	2	33.33	2	1	3	50.00
	วิศวกรรมสำรวจ	1	0	1	5.56	0	0	0	0.00	1	0	1	100.00	0	0	0	0.00	0	0	0	0.00
	วิศวกรรมเครื่องกล	1	0	1	4.35	0	0	0	0.00	0	0	0	0.00	1	0	1	100.00	0	0	0	0.00
	วิศวกรรมไฟฟ้า	2	0	2	2.11	0	0	0	0.00	0	0	0	0.00	0	0	0	0.00	2	0	2	100.00
	เทคโนโลยีอุตสาหกรรม	0	1	1	4.35	0	0	0	0.00	0	0	0	0.00	0	1	0	0.00	0	0	0	0.00
	เทคโนโลยีโทรคมนาคม	0	1	1	1.18	0	0	0	0.00	0	0	0	0.00	0	0	0	0.00	0	1	1	100.00
5	คณะศิลปศาสตร์	10	3	13	4.04	7	1	8	61.54	2	2	4	30.77	1	0	1	7.69	0	0	0	0.00
	การท่องเที่ยว	0	1	1	3.57	0	0	0	0.00	0	1	1	100.00	0	0	0	0.00	0	0	0	0.00

ลำดับ	คณะ/สาขา	เหตุผลที่ยังไม่มีงานทำ																			
		ยังไม่ได้ทำงานและมิได้ศึกษาต่อ				ยังไม่ประสงค์ทำงาน				รอฟังคำตอบจากหน่วยงาน				หางานทำไม่ได้				อื่นๆ			
		ปกติ	พิเศษ	รวม	%	ปกติ	พิเศษ	รวม	%	ปกติ	พิเศษ	รวม	%	ปกติ	พิเศษ	รวม	%	ปกติ	พิเศษ	รวม	%
	การโรงแรม	1	1	2	1.87	0	0	0	0.00	1	1	2	100.00	0	0	0	0.00	0	0	0	0.00
	ภาษาอังกฤษเพื่อการสื่อสารสากล	0	1	1	1.35	0	1	1	100.00	0	0	0	0.00	0	0	0	0.00	0	0	0	0.00
	อาหารและโภชนาการ	5	0	5	5.38	4	0	4	80.00	1	0	1	20.00	0	0	0	0.00	0	0	0	0.00
	ธุรกิจคหกรรมศาสตร์	4	0	4	20.00	3	0	3	75.00	0	0	0	0.00	1	0	1	25.00	0	0	0	0.00
6	คณะสถาปัตยกรรมศาสตร์	10	5	15	17.05	6	3	9	60.00	2	2	4	26.67	2	0	2	13.33	0	0	0	0.00
	การจัดการผังเมือง	0	4	4	19.05	0	2	2	50.00	0	2	2	50.00	0	0	0	0.00	0	0	0	0.00
	จิตรกรรม	4	0	4	26.67	2	0	2	50.00	1	0	1	25.00	1	0	1	25.00	0	0	0	0.00
	สถาปัตยกรรม	0	1	1	16.67	0	1	1	100.00	0	0	0	0.00	0	0	0	0.00	0	0	0	0.00
	เทคโนโลยีสถาปัตยกรรม	6	0	6	13.33	4	0	4	66.67	1	0	1	16.67	1	0	1	16.67	0	0	0	0.00
7	คณะวิทยาศาสตร์และเทคโนโลยีการประมง	27	0	27	8.31	5	0	5	18.52	10	0	10	37.04	9	0	9	33.33	3	0	3	11.11
	การจัดการประมง	1	0	1	3.85	0	0	0	0.00	1	0	1	100.00	0	0	0	0.00	0	0	0	0.00
	วิทยาศาสตร์สิ่งแวดล้อม	1	0	1	5.00	0	0	0	0.00	1	0	1	100.00	0	0	0	0.00	0	0	0	0.00
	อุตสาหกรรมประมง	1	0	1	14.29	0	0	0	0.00	0	0	0	0.00	1	0	1	100.00	0	0	0	0.00
	เทคโนโลยีคอมพิวเตอร์	17	0	17	11.04	5	0	5	29.41	6	0	6	35.29	4	0	4	23.53	2	0	2	11.76
	เทคโนโลยีสารสนเทศ	3	0	3	25.00	0	0	0	0.00	0	0	0	0.00	3	0	3	100.00	0	0	0	0.00
	เทคโนโลยีอุตสาหกรรม	2	0	2	7.14	0	0	0	0.00	1	0	1	50.00	1	0	1	50.00	0	0	0	0.00
	เพาะเลี้ยงสัตว์น้ำ	2	0	2	5.88	0	0	0	0.00	1	0	1	50.00	0	0	0	0.00	1	0	1	50.00
8	วิทยาลัยการโรงแรมและการท่องเที่ยว	58	0	58	16.43	23	0	23	39.66	26	0	26	44.83	5	0	5	8.62	4	0	4	6.90
	การโรงแรม	6	0	6	12.24	3	0	3	50.00	2	0	2	33.33	0	0	0	0.00	1	0	1	16.67
	การโรงแรมและการท่องเที่ยว	18	0	18	22.78	6	0	6	33.33	11	0	11	61.11	0	0	0	0.00	1	0	1	5.56
	การบัญชี	34	0	34	16.50	14	0	14	41.18	13	0	13	38.24	5	0	5	14.71	2	0	2	5.88
9	วิทยาลัยเทคโนโลยีอุตสาหกรรมและการจัดการ	6	0	6	5.36	1	0	1	16.67	4	0	4	66.67	1	0	1	16.67	0	0	0	0.00
	การจัดการ	1	0	1	14.29	1	0	1	100.00	0	0	0	0.00	0	0	0	0.00	0	0	0	0.00
	วิศวกรรมไฟฟ้า	2	0	2	5.00	0	0	0	0.00	1	0	1	50.00	1	0	1	50.00	0	0	0	0.00
	การบัญชี	3	0	3	6.52	0	0	0	0.00	3	0	3	100.00	0	0	0	0.00	0	0	0	0.00

11.สาเหตุของปัญหาในการหางานทำหลังสำเร็จการศึกษา ปีการศึกษา2554

วันที่ 2 ก.ค 56 เวลา 07:58:33

ลำดับ	คณะ/สาขา	ยังไม่ได้ทำงานและไม่ได้ศึกษาต่อ				ปัญหาในการหางานทำหลังสำเร็จการศึกษา								สาเหตุของการมีปัญหาในการหางานทำ							
						ไม่มีปัญหา				มีปัญหา				ไม่ระบุ				ไม่ทราบแหล่งงาน			
		ปกติ	พิเศษ	รวม	%	ปกติ	พิเศษ	รวม	%	ปกติ	พิเศษ	รวม	%	ปกติ	พิเศษ	รวม	%	ปกติ	พิเศษ	รวม	%
	มหาวิทยาลัยเทคโนโลยีราชมงคลศรีวิชัย	189	17	206	6.03	137	12	149	72.33	52	5	57	27.67	7	0	7	3.40	8	1	9	4.37
1	คณะเกษตรศาสตร์	46	0	46	19.01	30	0	30	65.22	16	0	16	34.78	2	0	2	4.35	4	0	4	8.70
	ประมง	2	0	2	5.41	0	0	0	0.00	2	0	2	100.00	1	0	1	50.00	0	0	0	0.00
	พืชศาสตร์	4	0	4	8.51	3	0	3	75.00	1	0	1	25.00	0	0	0	0.00	0	0	0	0.00
	สัตวศาสตร์	23	0	23	25.84	15	0	15	65.22	8	0	8	34.78	1	0	1	4.35	2	0	2	8.70
	เกษตรกลวิธาน	15	0	15	24.59	11	0	11	73.33	4	0	4	26.67	0	0	0	0.00	1	0	1	6.67
	เทคโนโลยีภูมิทัศน์	2	0	2	25.00	1	0	1	50.00	1	0	1	50.00	0	0	0	0.00	1	0	1	50.00
2	คณะบริหารธุรกิจ	17	7	24	2.94	15	5	20	83.33	2	2	4	16.67	0	0	0	0.00	0	1	1	4.17
	การจัดการ	7	4	11	3.47	7	4	11	100.00	0	0	0	0.00	0	0	0	0.00	0	0	0	0.00
	การตลาด	7	2	9	5.96	5	0	5	55.56	2	2	4	44.44	0	0	0	0.00	0	1	1	11.11
	การบัญชี	3	1	4	1.57	3	1	4	100.00	0	0	0	0.00	0	0	0	0.00	0	0	0	0.00
3	คณะวิทยาศาสตร์และเทคโนโลยี	11	0	11	5.95	5	0	5	45.45	6	0	6	54.55	2	0	2	18.18	0	0	0	0.00
	ภาษาอังกฤษเพื่อการสื่อสารสากล	1	0	1	6.67	0	0	0	0.00	1	0	1	100.00	0	0	0	0.00	0	0	0	0.00
	เทคโนโลยีการยาง	8	0	8	21.62	4	0	4	50.00	4	0	4	50.00	1	0	1	12.50	0	0	0	0.00
	เทคโนโลยีคอมพิวเตอร์	1	0	1	1.47	0	0	0	0.00	1	0	1	100.00	1	0	1	100.00	0	0	0	0.00
	เทคโนโลยีสารสนเทศ	1	0	1	2.86	1	0	1	100.00	0	0	0	0.00	0	0	0	0.00	0	0	0	0.00
4	คณะวิศวกรรมศาสตร์	4	2	6	1.19	1	1	2	33.33	3	1	4	66.67	0	0	0	0.00	1	0	1	16.67
	วิศวกรรมสำรวจ	1	0	1	5.56	0	0	0	0.00	1	0	1	100.00	0	0	0	0.00	0	0	0	0.00
	วิศวกรรมเครื่องกล	1	0	1	4.35	0	0	0	0.00	1	0	1	100.00	0	0	0	0.00	1	0	1	100.00
	วิศวกรรมไฟฟ้า	2	0	2	2.11	1	0	1	50.00	1	0	1	50.00	0	0	0	0.00	0	0	0	0.00
	เทคโนโลยีอุตสาหกรรม	0	1	1	4.35	0	0	0	0.00	0	1	1	100.00	0	0	0	0.00	0	0	0	0.00
	เทคโนโลยีโทรคมนาคม	0	1	1	1.18	0	1	1	100.00	0	0	0	0.00	0	0	0	0.00	0	0	0	0.00
5	คณะศิลปศาสตร์	10	3	13	4.04	6	2	8	61.54	4	1	5	38.46	0	0	0	0.00	0	0	0	0.00
	การท่องเที่ยว	0	1	1	3.57	0	1	1	100.00	0	0	0	0.00	0	0	0	0.00	0	0	0	0.00
	การโรงแรม	1	1	2	1.87	1	0	1	50.00	0	1	1	50.00	0	0	0	0.00	0	0	0	0.00
	ภาษาอังกฤษเพื่อการสื่อสารสากล	0	1	1	1.35	0	1	1	100.00	0	0	0	0.00	0	0	0	0.00	0	0	0	0.00
	อาหารและโภชนาการ	5	0	5	5.38	2	0	2	40.00	3	0	3	60.00	0	0	0	0.00	0	0	0	0.00
	ธุรกิจคหกรรมศาสตร์	4	0	4	20.00	3	0	3	75.00	1	0	1	25.00	0	0	0	0.00	0	0	0	0.00

ลำดับ	คณะ/สาขา	ยังไม่ได้ทำงานและมีได้ศึกษาต่อ				ปัญหาในการหางานทำหลังสำเร็จการศึกษา								สาเหตุของการมีปัญหาในการหางานทำ							
						ไม่มีปัญหา				มีปัญหา				ไม่ระบุ				ไม่ทราบแหล่งงาน			
		ปกติ	พิเศษ	รวม	%	ปกติ	พิเศษ	รวม	%	ปกติ	พิเศษ	รวม	%	ปกติ	พิเศษ	รวม	%	ปกติ	พิเศษ	รวม	%
6	คณะสถาปัตยกรรมศาสตร์	10	5	15	17.05	9	4	13	86.67	1	1	2	13.33	0	0	0	0.00	0	0	0	0.00
	การจัดการผังเมือง	0	4	4	19.05	0	3	3	75.00	0	1	1	25.00	0	0	0	0.00	0	0	0	0.00
	จิตรกรรม	4	0	4	26.67	4	0	4	100.00	0	0	0	0.00	0	0	0	0.00	0	0	0	0.00
	สถาปัตยกรรม	0	1	1	16.67	0	1	1	100.00	0	0	0	0.00	0	0	0	0.00	0	0	0	0.00
	เทคโนโลยีสถาปัตยกรรม	6	0	6	13.33	5	0	5	83.33	1	0	1	16.67	0	0	0	0.00	0	0	0	0.00
7	คณะวิทยาศาสตร์และเทคโนโลยีการประมง	27	0	27	8.31	20	0	20	74.07	7	0	7	25.93	1	0	1	3.70	1	0	1	3.70
	การจัดการประมง	1	0	1	3.85	1	0	1	100.00	0	0	0	0.00	0	0	0	0.00	0	0	0	0.00
	วิทยาศาสตร์สิ่งแวดล้อม	1	0	1	5.00	0	0	0	0.00	1	0	1	100.00	0	0	0	0.00	0	0	0	0.00
	อุตสาหกรรมประมง	1	0	1	14.29	0	0	0	0.00	1	0	1	100.00	0	0	0	0.00	0	0	0	0.00
	เทคโนโลยีคอมพิวเตอร์	17	0	17	11.04	12	0	12	70.59	5	0	5	29.41	1	0	1	5.88	1	0	1	5.88
	เทคโนโลยีสารสนเทศ	3	0	3	25.00	3	0	3	100.00	0	0	0	0.00	0	0	0	0.00	0	0	0	0.00
	เทคโนโลยีอุตสาหกรรม	2	0	2	7.14	2	0	2	100.00	0	0	0	0.00	0	0	0	0.00	0	0	0	0.00
	เพาะเลี้ยงสัตว์น้ำ	2	0	2	5.88	2	0	2	100.00	0	0	0	0.00	0	0	0	0.00	0	0	0	0.00
8	วิทยาลัยการโรงแรมและการท่องเที่ยว	58	0	58	16.43	47	0	47	81.03	11	0	11	18.97	1	0	1	1.72	2	0	2	3.45
	การโรงแรม	6	0	6	12.24	5	0	5	83.33	1	0	1	16.67	0	0	0	0.00	0	0	0	0.00
	การโรงแรมและการท่องเที่ยว	18	0	18	22.78	17	0	17	94.44	1	0	1	5.56	0	0	0	0.00	1	0	1	5.56
	การบัญชี	34	0	34	16.50	25	0	25	73.53	9	0	9	26.47	1	0	1	2.94	1	0	1	2.94
9	วิทยาลัยเทคโนโลยีอุตสาหกรรมและการจัดการ	6	0	6	5.36	4	0	4	66.67	2	0	2	33.33	1	0	1	16.67	0	0	0	0.00
	การจัดการ	1	0	1	14.29	1	0	1	100.00	0	0	0	0.00	0	0	0	0.00	0	0	0	0.00
	วิศวกรรมไฟฟ้า	2	0	2	5.00	1	0	1	50.00	1	0	1	50.00	1	0	1	50.00	0	0	0	0.00
	การบัญชี	3	0	3	6.52	2	0	2	66.67	1	0	1	33.33	0	0	0	0.00	0	0	0	0.00

ลำดับ	คณะ/สาขา	สาเหตุของการมีปัญหาในการทำงานทำ															
		ทำงานที่ถูกต้องไม่ได้				ต้องสอบจึงไม่ยอมสมัคร				ขาดคนสนับสนุน				ขาดคนหรือเงินค่าประกัน			
		ปกติ	พิเศษ	รวม	%	ปกติ	พิเศษ	รวม	%	ปกติ	พิเศษ	รวม	%	ปกติ	พิเศษ	รวม	%
มหาวิทยาลัยเทคโนโลยีราชมงคลศรีวิชัย		15	1	16	7.77	0	0	0	0.00	2	1	3	1.46	0	0	0	0.00
1	คณะเกษตรศาสตร์	4	0	4	8.70	0	0	0	0.00	0	0	0	0.00	0	0	0	0.00
	ประมง	0	0	0	0.00	0	0	0	0.00	0	0	0	0.00	0	0	0	0.00
	พืชศาสตร์	0	0	0	0.00	0	0	0	0.00	0	0	0	0.00	0	0	0	0.00
	สัตวศาสตร์	2	0	2	8.70	0	0	0	0.00	0	0	0	0.00	0	0	0	0.00
	เกษตรกลวิธาน	2	0	2	13.33	0	0	0	0.00	0	0	0	0.00	0	0	0	0.00
	เทคโนโลยีภูมิทัศน์	0	0	0	0.00	0	0	0	0.00	0	0	0	0.00	0	0	0	0.00
2	คณะบริหารธุรกิจ	2	1	3	12.50	0	0	0	0.00	0	0	0	0.00	0	0	0	0.00
	การจัดการ	0	0	0	0.00	0	0	0	0.00	0	0	0	0.00	0	0	0	0.00
	การตลาด	2	1	3	33.33	0	0	0	0.00	0	0	0	0.00	0	0	0	0.00
	การบัญชี	0	0	0	0.00	0	0	0	0.00	0	0	0	0.00	0	0	0	0.00
3	คณะวิทยาศาสตร์และเทคโนโลยี	2	0	2	18.18	0	0	0	0.00	1	0	1	9.09	0	0	0	0.00
	ภาษาอังกฤษเพื่อการสื่อสารสากล	0	0	0	0.00	0	0	0	0.00	0	0	0	0.00	0	0	0	0.00
	เทคโนโลยีการยาง	2	0	2	25.00	0	0	0	0.00	1	0	1	12.50	0	0	0	0.00
	เทคโนโลยีคอมพิวเตอร์	0	0	0	0.00	0	0	0	0.00	0	0	0	0.00	0	0	0	0.00
	เทคโนโลยีสารสนเทศ	0	0	0	0.00	0	0	0	0.00	0	0	0	0.00	0	0	0	0.00
4	คณะวิศวกรรมศาสตร์	0	0	0	0.00	0	0	0	0.00	0	1	1	16.67	0	0	0	0.00
	วิศวกรรมสำรวจ	0	0	0	0.00	0	0	0	0.00	0	0	0	0.00	0	0	0	0.00
	วิศวกรรมเครื่องกล	0	0	0	0.00	0	0	0	0.00	0	0	0	0.00	0	0	0	0.00
	วิศวกรรมไฟฟ้า	0	0	0	0.00	0	0	0	0.00	0	0	0	0.00	0	0	0	0.00
	เทคโนโลยีอุตสาหกรรม	0	0	0	0.00	0	0	0	0.00	0	1	1	100.00	0	0	0	0.00
	เทคโนโลยีโทรคมนาคม	0	0	0	0.00	0	0	0	0.00	0	0	0	0.00	0	0	0	0.00
5	คณะศิลปศาสตร์	2	0	2	15.38	0	0	0	0.00	1	0	1	7.69	0	0	0	0.00
	การท่องเที่ยว	0	0	0	0.00	0	0	0	0.00	0	0	0	0.00	0	0	0	0.00
	การโรงแรม	0	0	0	0.00	0	0	0	0.00	0	0	0	0.00	0	0	0	0.00
	ภาษาอังกฤษเพื่อการสื่อสารสากล	0	0	0	0.00	0	0	0	0.00	0	0	0	0.00	0	0	0	0.00
	อาหารและโภชนาการ	1	0	1	20.00	0	0	0	0.00	1	0	1	20.00	0	0	0	0.00
	ธุรกิจคหกรรมศาสตร์	1	0	1	25.00	0	0	0	0.00	0	0	0	0.00	0	0	0	0.00

ลำดับ	คณะ/สาขา	สาเหตุของการมีปัญหาในการทำงานทำ															
		งานที่ถูใจไม่ได้				ต้องสอบจึงไม่ยอมสมัคร				ขาดคนสนับสนุน				ขาดคนหรือเงินค่าประกัน			
		ปกติ	พิเศษ	รวม	%	ปกติ	พิเศษ	รวม	%	ปกติ	พิเศษ	รวม	%	ปกติ	พิเศษ	รวม	%
6	คณะสถาปัตยกรรมศาสตร์	1	0	1	6.67	0	0	0	0.00	0	0	0	0.00	0	0	0	0.00
	การจัดการผังเมือง	0	0	0	0.00	0	0	0	0.00	0	0	0	0.00	0	0	0	0.00
	จิตรกรรม	0	0	0	0.00	0	0	0	0.00	0	0	0	0.00	0	0	0	0.00
	สถาปัตยกรรม	0	0	0	0.00	0	0	0	0.00	0	0	0	0.00	0	0	0	0.00
	เทคโนโลยีสถาปัตยกรรม	1	0	1	16.67	0	0	0	0.00	0	0	0	0.00	0	0	0	0.00
7	คณะวิทยาศาสตร์และเทคโนโลยีการประมง	0	0	0	0.00	0	0	0	0.00	0	0	0	0.00	0	0	0	0.00
	การจัดการประมง	0	0	0	0.00	0	0	0	0.00	0	0	0	0.00	0	0	0	0.00
	วิทยาศาสตร์สิ่งแวดล้อม	0	0	0	0.00	0	0	0	0.00	0	0	0	0.00	0	0	0	0.00
	อุตสาหกรรมประมง	0	0	0	0.00	0	0	0	0.00	0	0	0	0.00	0	0	0	0.00
	เทคโนโลยีคอมพิวเตอร์	0	0	0	0.00	0	0	0	0.00	0	0	0	0.00	0	0	0	0.00
	เทคโนโลยีสารสนเทศ	0	0	0	0.00	0	0	0	0.00	0	0	0	0.00	0	0	0	0.00
	เทคโนโลยีอุตสาหกรรม	0	0	0	0.00	0	0	0	0.00	0	0	0	0.00	0	0	0	0.00
	เพาะเลี้ยงสัตว์น้ำ	0	0	0	0.00	0	0	0	0.00	0	0	0	0.00	0	0	0	0.00
8	วิทยาลัยการโรงแรมและการท่องเที่ยว	4	0	4	6.90	0	0	0	0.00	0	0	0	0.00	0	0	0	0.00
	การโรงแรม	0	0	0	0.00	0	0	0	0.00	0	0	0	0.00	0	0	0	0.00
	การโรงแรมและการท่องเที่ยว	0	0	0	0.00	0	0	0	0.00	0	0	0	0.00	0	0	0	0.00
	การบัญชี	4	0	4	11.76	0	0	0	0.00	0	0	0	0.00	0	0	0	0.00
9	วิทยาลัยเทคโนโลยีอุตสาหกรรมและการจัดการ	0	0	0	0.00	0	0	0	0.00	0	0	0	0.00	0	0	0	0.00
	การจัดการ	0	0	0	0.00	0	0	0	0.00	0	0	0	0.00	0	0	0	0.00
	วิศวกรรมไฟฟ้า	0	0	0	0.00	0	0	0	0.00	0	0	0	0.00	0	0	0	0.00
	การบัญชี	0	0	0	0.00	0	0	0	0.00	0	0	0	0.00	0	0	0	0.00

ลำดับ	คณะ/สาขา	สาเหตุของการมีปัญหาในการทำงานทำ															
		หน่วยงานไม่ต้องการ				เงินเดือนน้อย				สอบเข้าทำงานไม่ได้				อื่น ๆ			
		ปกติ	พิเศษ	รวม	%	ปกติ	พิเศษ	รวม	%	ปกติ	พิเศษ	รวม	%	ปกติ	พิเศษ	รวม	%
	มหาวิทยาลัยเทคโนโลยีราชมงคลศรีวิชัย	3	1	4	1.94	7	0	7	3.40	6	1	7	3.40	4	0	4	1.94
1	คณะเกษตรศาสตร์	0	0	0	0.00	3	0	3	6.52	2	0	2	4.35	1	0	1	2.17
	ประมง	0	0	0	0.00	0	0	0	0.00	1	0	1	50.00	0	0	0	0.00
	พืชศาสตร์	0	0	0	0.00	0	0	0	0.00	1	0	1	25.00	0	0	0	0.00
	สัตวศาสตร์	0	0	0	0.00	3	0	3	13.04	0	0	0	0.00	0	0	0	0.00
	เกษตรกลวิธาน	0	0	0	0.00	0	0	0	0.00	0	0	0	0.00	1	0	1	6.67
	เทคโนโลยีภูมิทัศน์	0	0	0	0.00	0	0	0	0.00	0	0	0	0.00	0	0	0	0.00
2	คณะบริหารธุรกิจ	0	0	0	0.00	0	0	0	0.00	0	0	0	0.00	0	0	0	0.00
	การจัดการ	0	0	0	0.00	0	0	0	0.00	0	0	0	0.00	0	0	0	0.00
	การตลาด	0	0	0	0.00	0	0	0	0.00	0	0	0	0.00	0	0	0	0.00
	การบัญชี	0	0	0	0.00	0	0	0	0.00	0	0	0	0.00	0	0	0	0.00
3	คณะวิทยาศาสตร์และเทคโนโลยี	0	0	0	0.00	1	0	1	9.09	0	0	0	0.00	0	0	0	0.00
	ภาษาอังกฤษเพื่อการสื่อสารสากล	0	0	0	0.00	1	0	1	100.00	0	0	0	0.00	0	0	0	0.00
	เทคโนโลยีการยาง	0	0	0	0.00	0	0	0	0.00	0	0	0	0.00	0	0	0	0.00
	เทคโนโลยีคอมพิวเตอร์	0	0	0	0.00	0	0	0	0.00	0	0	0	0.00	0	0	0	0.00
	เทคโนโลยีสารสนเทศ	0	0	0	0.00	0	0	0	0.00	0	0	0	0.00	0	0	0	0.00
4	คณะวิศวกรรมศาสตร์	0	0	0	0.00	0	0	0	0.00	1	0	1	16.67	1	0	1	16.67
	วิศวกรรมสำรวจ	0	0	0	0.00	0	0	0	0.00	1	0	1	100.00	0	0	0	0.00
	วิศวกรรมเครื่องกล	0	0	0	0.00	0	0	0	0.00	0	0	0	0.00	0	0	0	0.00
	วิศวกรรมไฟฟ้า	0	0	0	0.00	0	0	0	0.00	0	0	0	0.00	1	0	1	50.00
	เทคโนโลยีอุตสาหกรรม	0	0	0	0.00	0	0	0	0.00	0	0	0	0.00	0	0	0	0.00
	เทคโนโลยีโทรคมนาคม	0	0	0	0.00	0	0	0	0.00	0	0	0	0.00	0	0	0	0.00
5	คณะศิลปศาสตร์	0	0	0	0.00	1	0	1	7.69	0	1	1	7.69	0	0	0	0.00
	การท่องเที่ยว	0	0	0	0.00	0	0	0	0.00	0	0	0	0.00	0	0	0	0.00
	การโรงแรม	0	0	0	0.00	0	0	0	0.00	0	1	1	50.00	0	0	0	0.00
	ภาษาอังกฤษเพื่อการสื่อสารสากล	0	0	0	0.00	0	0	0	0.00	0	0	0	0.00	0	0	0	0.00
	อาหารและโภชนาการ	0	0	0	0.00	1	0	1	20.00	0	0	0	0.00	0	0	0	0.00
	ธุรกิจคหกรรมศาสตร์	0	0	0	0.00	0	0	0	0.00	0	0	0	0.00	0	0	0	0.00

ลำดับ	คณะ/สาขา	สาเหตุของการมีปัญหาในการทำงานทำ															
		หน่วยงานไม่ต้องการ				เงินเดือนน้อย				สอบเข้าทำงานไม่ได้				อื่น ๆ			
		ปกติ	พิเศษ	รวม	%	ปกติ	พิเศษ	รวม	%	ปกติ	พิเศษ	รวม	%	ปกติ	พิเศษ	รวม	%
6	คณะสถาปัตยกรรมศาสตร์	0	1	1	6.67	0	0	0	0.00	0	0	0	0.00	0	0	0	0.00
	การจัดการผังเมือง	0	1	1	25.00	0	0	0	0.00	0	0	0	0.00	0	0	0	0.00
	จิตรกรรม	0	0	0	0.00	0	0	0	0.00	0	0	0	0.00	0	0	0	0.00
	สถาปัตยกรรม	0	0	0	0.00	0	0	0	0.00	0	0	0	0.00	0	0	0	0.00
	เทคโนโลยีสถาปัตยกรรม	0	0	0	0.00	0	0	0	0.00	0	0	0	0.00	0	0	0	0.00
7	คณะวิทยาศาสตร์และเทคโนโลยีการประมง	3	0	3	11.11	0	0	0	0.00	2	0	2	7.41	0	0	0	0.00
	การจัดการประมง	0	0	0	0.00	0	0	0	0.00	0	0	0	0.00	0	0	0	0.00
	วิทยาศาสตร์สิ่งแวดล้อม	1	0	1	100.00	0	0	0	0.00	0	0	0	0.00	0	0	0	0.00
	อุตสาหกรรมประมง	1	0	1	100.00	0	0	0	0.00	0	0	0	0.00	0	0	0	0.00
	เทคโนโลยีคอมพิวเตอร์	1	0	1	5.88	0	0	0	0.00	2	0	2	11.76	0	0	0	0.00
	เทคโนโลยีสารสนเทศ	0	0	0	0.00	0	0	0	0.00	0	0	0	0.00	0	0	0	0.00
	เทคโนโลยีอุตสาหกรรม	0	0	0	0.00	0	0	0	0.00	0	0	0	0.00	0	0	0	0.00
	เพาะเลี้ยงสัตว์น้ำ	0	0	0	0.00	0	0	0	0.00	0	0	0	0.00	0	0	0	0.00
8	วิทยาลัยการโรงแรมและการท่องเที่ยว	0	0	0	0.00	1	0	1	1.72	1	0	1	1.72	2	0	2	3.45
	การโรงแรม	0	0	0	0.00	0	0	0	0.00	0	0	0	0.00	1	0	1	16.67
	การโรงแรมและการท่องเที่ยว	0	0	0	0.00	0	0	0	0.00	0	0	0	0.00	0	0	0	0.00
	การบัญชี	0	0	0	0.00	1	0	1	2.94	1	0	1	2.94	1	0	1	2.94
9	วิทยาลัยเทคโนโลยีอุตสาหกรรมและการจัดการ	0	0	0	0.00	1	0	1	16.67	0	0	0	0.00	0	0	0	0.00
	การจัดการ	0	0	0	0.00	0	0	0	0.00	0	0	0	0.00	0	0	0	0.00
	วิศวกรรมไฟฟ้า	0	0	0	0.00	0	0	0	0.00	0	0	0	0.00	0	0	0	0.00
	การบัญชี	0	0	0	0.00	1	0	1	33.33	0	0	0	0.00	0	0	0	0.00

12.ระดับการศึกษาที่ต้องการศึกษาต่อ/กำลังศึกษาต่อ ปีการศึกษา2554

วันที่ 2 ก.ค 56 เวลา 07:58:35

ลำดับ	คณะ/สาขา	จำนวนบัณฑิต ที่ศึกษาต่อ				ระดับการศึกษาที่ต้องการศึกษาต่อ											
						ระดับปริญญาตรี				ประกาศนียบัตรบัณฑิต				ปริญญาโท			
		ปกติ	พิเศษ	รวม	%	ปกติ	พิเศษ	รวม	%	ปกติ	พิเศษ	รวม	%	ปกติ	พิเศษ	รวม	%
		มหาวิทยาลัยเทคโนโลยีราชมงคลศรีวิชัย		42	4	46	1.35	5	0	5	10.87	0	0	0	0.00	37	4
1	คณะเกษตรศาสตร์	8	0	8	3.31	1	0	1	12.50	0	0	0	0.00	7	0	7	87.50
	ประมง	1	0	1	2.70	0	0	0	0.00	0	0	0	0.00	1	0	1	100.00
	พืชศาสตร์	4	0	4	8.51	1	0	1	25.00	0	0	0	0.00	3	0	3	75.00
	สัตวศาสตร์	3	0	3	3.37	0	0	0	0.00	0	0	0	0.00	3	0	3	100.00
2	คณะบริหารธุรกิจ	7	1	8	0.98	1	0	1	12.50	0	0	0	0.00	6	1	7	87.50
	การจัดการ	3	0	3	0.95	1	0	1	33.33	0	0	0	0.00	2	0	2	66.67
	การตลาด	3	0	3	1.99	0	0	0	0.00	0	0	0	0.00	3	0	3	100.00
	ระบบสารสนเทศทางธุรกิจ	1	1	2	2.41	0	0	0	0.00	0	0	0	0.00	1	1	2	100.00
3	คณะวิทยาศาสตร์และเทคโนโลยี	5	0	5	2.70	0	0	0	0.00	0	0	0	0.00	5	0	5	100.00
	เคมีอุตสาหกรรม	2	0	2	50.00	0	0	0	0.00	0	0	0	0.00	2	0	2	100.00
	เทคโนโลยีคอมพิวเตอร์	1	0	1	1.47	0	0	0	0.00	0	0	0	0.00	1	0	1	100.00
	เทคโนโลยีสารสนเทศ	2	0	2	5.71	0	0	0	0.00	0	0	0	0.00	2	0	2	100.00
4	คณะวิศวกรรมศาสตร์	7	2	9	1.79	1	0	1	11.11	0	0	0	0.00	6	2	8	88.89
	วิศวกรรมสำรวจ	1	0	1	5.56	1	0	1	100.00	0	0	0	0.00	0	0	0	0.00
	วิศวกรรมอิเล็กทรอนิกส์	1	0	1	3.85	0	0	0	0.00	0	0	0	0.00	1	0	1	100.00
	วิศวกรรมโยธา	1	0	1	1.06	0	0	0	0.00	0	0	0	0.00	1	0	1	100.00
	วิศวกรรมไฟฟ้า	2	0	2	2.11	0	0	0	0.00	0	0	0	0.00	2	0	2	100.00
	เทคโนโลยีคอมพิวเตอร์	1	0	1	2.04	0	0	0	0.00	0	0	0	0.00	1	0	1	100.00
	เทคโนโลยีอุตสาหกรรม	0	1	1	4.35	0	0	0	0.00	0	0	0	0.00	0	1	1	100.00
	เทคโนโลยีเครื่องกล	1	0	1	3.03	0	0	0	0.00	0	0	0	0.00	1	0	1	100.00
	เทคโนโลยีโพรคมนามคม	0	1	1	1.18	0	0	0	0.00	0	0	0	0.00	0	1	1	100.00
5	คณะศิลปศาสตร์	1	1	2	0.62	0	0	0	0.00	0	0	0	0.00	1	1	2	100.00
	ภาษาอังกฤษเพื่อการสื่อสารสากล	1	1	2	2.70	0	0	0	0.00	0	0	0	0.00	1	1	2	100.00
6	คณะสถาปัตยกรรมศาสตร์	2	0	2	2.27	0	0	0	0.00	0	0	0	0.00	2	0	2	100.00
	จิตรกรรม	1	0	1	6.67	0	0	0	0.00	0	0	0	0.00	1	0	1	100.00
	การออกแบบแฟชั่นและสิ่งทอ	1	0	1	100.00	0	0	0	0.00	0	0	0	0.00	1	0	1	100.00

ลำดับ	คณะ/สาขา	จำนวนบัณฑิต ที่ศึกษาต่อ				ระดับการศึกษาที่ต้องการศึกษาต่อ											
						ระดับปริญญาตรี				ประกาศนียบัตรบัณฑิต				ปริญญาโท			
		ปกติ	พิเศษ	รวม	%	ปกติ	พิเศษ	รวม	%	ปกติ	พิเศษ	รวม	%	ปกติ	พิเศษ	รวม	%
		7	คณะอุตสาหกรรมเกษตร	1	0	1	4.76	0	0	0	0.00	0	0	0	0.00	1	0
	วิทยาศาสตร์และเทคโนโลยีการอาหาร	1	0	1	4.76	0	0	0	0.00	0	0	0	0.00	1	0	1	100.00
8	คณะเทคโนโลยีการจัดการ	2	0	2	0.47	1	0	1	50.00	0	0	0	0.00	1	0	1	50.00
	การจัดการ	2	0	2	1.41	1	0	1	50.00	0	0	0	0.00	1	0	1	50.00
9	คณะวิทยาศาสตร์และเทคโนโลยีการประมง	7	0	7	2.15	0	0	0	0.00	0	0	0	0.00	7	0	7	100.00
	การจัดการประมง	2	0	2	7.69	0	0	0	0.00	0	0	0	0.00	2	0	2	100.00
	เทคโนโลยีคอมพิวเตอร์	1	0	1	0.65	0	0	0	0.00	0	0	0	0.00	1	0	1	100.00
	เพาะเลี้ยงสัตว์น้ำ	4	0	4	11.76	0	0	0	0.00	0	0	0	0.00	4	0	4	100.00
10	วิทยาลัยเทคโนโลยีอุตสาหกรรมและการจัดการ	2	0	2	1.79	1	0	1	50.00	0	0	0	0.00	1	0	1	50.00
	การจัดการ	1	0	1	14.29	0	0	0	0.00	0	0	0	0.00	1	0	1	100.00
	วิศวกรรมไฟฟ้า	1	0	1	2.50	1	0	1	100.00	0	0	0	0.00	0	0	0	0.00

ลำดับ	คณะ/สาขา	ระดับการศึกษาที่ต้องการศึกษาต่อ															
		ประกาศนียบัตรบัณฑิตชั้นสูง				ปริญญาเอก				ประกาศนียบัตรหรือหลักสูตรเฉพาะ				อื่น ๆ			
		ปกติ	พิเศษ	รวม	%	ปกติ	พิเศษ	รวม	%	ปกติ	พิเศษ	รวม	%	ปกติ	พิเศษ	รวม	%
	มหาวิทยาลัยเทคโนโลยีราชมงคลศรีวิชัย	0	0	0	0.00	0	0	0	0.00	0	0	0	0.00	0	0	0	0.00
1	คณะเกษตรศาสตร์	0	0	0	0.00	0	0	0	0.00	0	0	0	0.00	0	0	0	0.00
	ประมง	0	0	0	0.00	0	0	0	0.00	0	0	0	0.00	0	0	0	0.00
	พืชศาสตร์	0	0	0	0.00	0	0	0	0.00	0	0	0	0.00	0	0	0	0.00
	สัตวศาสตร์	0	0	0	0.00	0	0	0	0.00	0	0	0	0.00	0	0	0	0.00
2	คณะบริหารธุรกิจ	0	0	0	0.00	0	0	0	0.00	0	0	0	0.00	0	0	0	0.00
	การจัดการ	0	0	0	0.00	0	0	0	0.00	0	0	0	0.00	0	0	0	0.00
	การตลาด	0	0	0	0.00	0	0	0	0.00	0	0	0	0.00	0	0	0	0.00
	ระบบสารสนเทศทางธุรกิจ	0	0	0	0.00	0	0	0	0.00	0	0	0	0.00	0	0	0	0.00
3	คณะวิทยาศาสตร์และเทคโนโลยี	0	0	0	0.00	0	0	0	0.00	0	0	0	0.00	0	0	0	0.00
	เคมีอุตสาหกรรม	0	0	0	0.00	0	0	0	0.00	0	0	0	0.00	0	0	0	0.00
	เทคโนโลยีคอมพิวเตอร์	0	0	0	0.00	0	0	0	0.00	0	0	0	0.00	0	0	0	0.00
	เทคโนโลยีสารสนเทศ	0	0	0	0.00	0	0	0	0.00	0	0	0	0.00	0	0	0	0.00
4	คณะวิศวกรรมศาสตร์	0	0	0	0.00	0	0	0	0.00	0	0	0	0.00	0	0	0	0.00
	วิศวกรรมสำรวจ	0	0	0	0.00	0	0	0	0.00	0	0	0	0.00	0	0	0	0.00
	วิศวกรรมอิเล็กทรอนิกส์	0	0	0	0.00	0	0	0	0.00	0	0	0	0.00	0	0	0	0.00
	วิศวกรรมโยธา	0	0	0	0.00	0	0	0	0.00	0	0	0	0.00	0	0	0	0.00
	วิศวกรรมไฟฟ้า	0	0	0	0.00	0	0	0	0.00	0	0	0	0.00	0	0	0	0.00
	เทคโนโลยีคอมพิวเตอร์	0	0	0	0.00	0	0	0	0.00	0	0	0	0.00	0	0	0	0.00
	เทคโนโลยีอุตสาหกรรม	0	0	0	0.00	0	0	0	0.00	0	0	0	0.00	0	0	0	0.00
	เทคโนโลยีเครื่องกล	0	0	0	0.00	0	0	0	0.00	0	0	0	0.00	0	0	0	0.00
	เทคโนโลยีโพรคมนามคม	0	0	0	0.00	0	0	0	0.00	0	0	0	0.00	0	0	0	0.00
5	คณะศิลปศาสตร์	0	0	0	0.00	0	0	0	0.00	0	0	0	0.00	0	0	0	0.00
	ภาษาอังกฤษเพื่อการสื่อสารสากล	0	0	0	0.00	0	0	0	0.00	0	0	0	0.00	0	0	0	0.00
6	คณะสถาปัตยกรรมศาสตร์	0	0	0	0.00	0	0	0	0.00	0	0	0	0.00	0	0	0	0.00
	จิตรกรรม	0	0	0	0.00	0	0	0	0.00	0	0	0	0.00	0	0	0	0.00
	การออกแบบแฟชั่นและสิ่งทอ	0	0	0	0.00	0	0	0	0.00	0	0	0	0.00	0	0	0	0.00

ลำดับ	คณะ/สาขา	ระดับการศึกษาที่ต้องการศึกษาต่อ															
		ประกาศนียบัตรบัณฑิตชั้นสูง				ปริญญาเอก				ประกาศนียบัตรหรือหลักสูตรเฉพาะ				อื่น ๆ			
		ปกติ	พิเศษ	รวม	%	ปกติ	พิเศษ	รวม	%	ปกติ	พิเศษ	รวม	%	ปกติ	พิเศษ	รวม	%
7	คณะอุตสาหกรรมเกษตร	0	0	0	0.00	0	0	0	0.00	0	0	0	0.00	0	0	0	0.00
	วิทยาศาสตร์และเทคโนโลยีการอาหาร	0	0	0	0.00	0	0	0	0.00	0	0	0	0.00	0	0	0	0.00
8	คณะเทคโนโลยีการจัดการ	0	0	0	0.00	0	0	0	0.00	0	0	0	0.00	0	0	0	0.00
	การจัดการ	0	0	0	0.00	0	0	0	0.00	0	0	0	0.00	0	0	0	0.00
9	คณะวิทยาศาสตร์และเทคโนโลยีการประมง	0	0	0	0.00	0	0	0	0.00	0	0	0	0.00	0	0	0	0.00
	การจัดการประมง	0	0	0	0.00	0	0	0	0.00	0	0	0	0.00	0	0	0	0.00
	เทคโนโลยีคอมพิวเตอร์	0	0	0	0.00	0	0	0	0.00	0	0	0	0.00	0	0	0	0.00
	เพาะเลี้ยงสัตว์น้ำ	0	0	0	0.00	0	0	0	0.00	0	0	0	0.00	0	0	0	0.00
10	วิทยาลัยเทคโนโลยีอุตสาหกรรมและการจัดการ	0	0	0	0.00	0	0	0	0.00	0	0	0	0.00	0	0	0	0.00
	การจัดการ	0	0	0	0.00	0	0	0	0.00	0	0	0	0.00	0	0	0	0.00
	วิศวกรรมไฟฟ้า	0	0	0	0.00	0	0	0	0.00	0	0	0	0.00	0	0	0	0.00

13.สาขาวิชาที่ต้องการศึกษาต่อ ประเภทของสถาบันการศึกษาที่ต้องการศึกษาต่อและเหตุผลของการ

ตัดสินใจศึกษาต่อ ปีการศึกษา2554

วันที่ 2 ก.ค 56 เวลา 07:58:37

ลำดับ	คณะ/สาขา	จำนวนผู้สำเร็จการศึกษา ระดับปริญญาตรีที่ศึกษาต่อ				สาขาวิชาที่ต้องการศึกษาต่อ/กำลังศึกษาต่อ								ประเภทของสถาบันการศึกษา/กำลังศึกษาต่อ											
		ปกติ	พิเศษ	รวม	%	ปกติ	พิเศษ	รวม	%	ปกติ	พิเศษ	รวม	%	ปกติ	พิเศษ	รวม	%	ปกติ	พิเศษ	รวม	%	ปกติ	พิเศษ	รวม	%
		มหาวิทยาลัยเทคโนโลยีราชมงคลศรีวิชัย																							
1	คณะเกษตรศาสตร์	8	0	8	3.31	5	0	5	62.50	3	0	3	37.50	8	0	8	100.00	0	0	0	0.00	0	0	0	0.00
	ประมง	1	0	1	2.70	0	0	0	0.00	1	0	1	100.00	0	0	0	0.00	0	0	0	0.00	0	0	0	0.00
	พืชศาสตร์	4	0	4	8.51	3	0	3	75.00	1	0	1	25.00	2	0	2	50.00	0	0	0	0.00	0	0	0	0.00
	สัตวศาสตร์	3	0	3	3.37	2	0	2	66.67	1	0	1	33.33	2	0	2	66.67	0	0	0	0.00	0	0	0	0.00
2	คณะบริหารธุรกิจ	7	1	8	0.98	1	0	1	12.50	6	1	7	87.50	7	1	8	100.00	0	0	0	0.00	0	0	0	0.00
	การจัดการ	3	0	3	0.95	1	0	1	33.33	2	0	2	66.67	1	0	1	33.33	0	0	0	0.00	0	0	0	0.00
	การตลาด	3	0	3	1.99	0	0	0	0.00	3	0	3	100.00	0	0	0	0.00	0	0	0	0.00	0	0	0	0.00
	ระบบสารสนเทศทางธุรกิจ	1	1	2	2.41	0	0	0	0.00	1	1	1	50.00	1	1	2	100.00	0	0	0	0.00	0	0	0	0.00
3	คณะวิทยาศาสตร์และเทคโนโลยี	5	0	5	2.70	1	0	1	20.00	4	0	4	80.00	5	0	5	100.00	0	0	0	0.00	0	0	0	0.00
	เคมีอุตสาหกรรม	2	0	2	50.00	0	0	0	0.00	2	0	2	100.00	0	0	0	0.00	0	0	0	0.00	0	0	0	0.00
	เทคโนโลยีคอมพิวเตอร์	1	0	1	1.47	0	0	0	0.00	1	0	1	100.00	0	0	0	0.00	0	0	0	0.00	0	0	0	0.00
	เทคโนโลยีสารสนเทศ	2	0	2	5.71	1	0	1	50.00	1	0	1	50.00	0	0	0	0.00	0	0	0	0.00	0	0	0	0.00
4	คณะวิศวกรรมศาสตร์	7	2	9	1.79	4	0	4	44.44	3	2	5	55.56	6	2	8	88.89	1	0	1	11.11	0	0	0	0.00
	วิศวกรรมสำรวจ	1	0	1	5.56	0	0	0	0.00	1	0	1	100.00	0	0	0	0.00	0	0	0	0.00	0	0	0	0.00
	วิศวกรรมอิเล็กทรอนิกส์	1	0	1	3.85	1	0	1	100.00	0	0	0	0.00	0	0	0	0.00	0	0	0	0.00	0	0	0	0.00
	วิศวกรรมโยธา	1	0	1	1.06	1	0	1	100.00	0	0	0	0.00	0	0	0	0.00	0	0	0	0.00	0	0	0	0.00
	วิศวกรรมไฟฟ้า	2	0	2	2.11	2	0	2	100.00	0	0	0	0.00	2	0	2	100.00	0	0	0	0.00	0	0	0	0.00
	เทคโนโลยีคอมพิวเตอร์	1	0	1	2.04	0	0	0	0.00	1	0	1	100.00	0	0	0	0.00	1	0	1	100.00	0	0	0	0.00
	เทคโนโลยีอุตสาหกรรม	0	1	1	4.35	0	0	0	0.00	0	1	0	0.00	0	1	1	100.00	0	0	0	0.00	0	0	0	0.00
	เทคโนโลยีเครื่องกล	1	0	1	3.03	0	0	0	0.00	1	0	1	100.00	1	0	1	100.00	0	0	0	0.00	0	0	0	0.00
	เทคโนโลยีโทรคมนาคม	0	1	1	1.18	0	0	0	0.00	0	1	0	0.00	0	1	1	100.00	0	0	0	0.00	0	0	0	0.00
5	คณะศิลปศาสตร์	1	1	2	0.62	0	0	0	0.00	1	1	2	100.00	0	1	1	50.00	0	0	0	0.00	1	0	1	50.00
	ภาษาอังกฤษเพื่อการสื่อสารสากล	1	1	2	2.70	0	0	0	0.00	1	1	1	50.00	1	0	1	50.00	0	0	0	0.00	1	0	1	50.00

ลำดับ	คณะ/สาขา	จำนวนผู้สำเร็จการศึกษา ระดับปริญญาตรีที่ศึกษาต่อ				สาขาวิชาที่ต้องการศึกษาต่อ/กำลังศึกษาต่อ								ประเภทของสถาบันการศึกษา/กำลังศึกษาต่อ											
		ปกติ	พิเศษ	รวม	%	ปกติ	พิเศษ	รวม	%	ปกติ	พิเศษ	รวม	%	ปกติ	พิเศษ	รวม	%	ปกติ	พิเศษ	รวม	%	ปกติ	พิเศษ	รวม	%
		6	คณะสถาปัตยกรรมศาสตร์	2	0	2	2.27	1	0	1	50.00	1	0	1	50.00	1	0	1	50.00	1	0	1	50.00	0	0
	จิตรกรรม	1	0	1	6.67	0	0	0	0.00	1	0	1	100.00	0	0	0	0.00	1	0	1	100.00	0	0	0	0.00
	การออกแบบแฟชั่นและสิ่งทอ	1	0	1	100.00	1	0	1	100.00	0	0	0	0.00	0	0	0	0.00	0	0	0	0.00	0	0	0	0.00
7	คณะอุตสาหกรรมเกษตร	1	0	1	4.76	1	0	1	100.00	0	0	0	0.00	1	0	1	100.00	0	0	0	0.00	0	0	0	0.00
	วิทยาศาสตร์และเทคโนโลยีการอาหาร	1	0	1	4.76	1	0	1	100.00	0	0	0	0.00	0	0	0	0.00	0	0	0	0.00	0	0	0	0.00
8	คณะเทคโนโลยีการจัดการ	2	0	2	0.47	0	0	0	0.00	2	0	2	100.00	2	0	2	100.00	0	0	0	0.00	0	0	0	0.00
	การจัดการ	2	0	2	1.41	0	0	0	0.00	2	0	2	100.00	2	0	2	100.00	0	0	0	0.00	0	0	0	0.00
9	คณะวิทยาศาสตร์และเทคโนโลยีการประมง	7	0	7	2.15	2	0	2	28.57	5	0	5	71.43	6	0	6	85.71	1	0	1	14.29	0	0	0	0.00
	การจัดการประมง	2	0	2	7.69	1	0	1	50.00	1	0	1	50.00	0	0	0	0.00	1	0	1	50.00	0	0	0	0.00
	เทคโนโลยีคอมพิวเตอร์	1	0	1	0.65	1	0	1	100.00	0	0	0	0.00	0	0	0	0.00	0	0	0	0.00	0	0	0	0.00
	เพาะเลี้ยงสัตว์น้ำ	4	0	4	11.76	0	0	0	0.00	4	0	4	100.00	2	0	2	50.00	0	0	0	0.00	0	0	0	0.00
10	วิทยาลัยเทคโนโลยีอุตสาหกรรมและการจัดการ	2	0	2	1.79	1	0	1	50.00	1	0	1	50.00	2	0	2	100.00	0	0	0	0.00	0	0	0	0.00
	การจัดการ	1	0	1	14.29	1	0	1	100.00	0	0	0	0.00	0	0	0	0.00	0	0	0	0.00	0	0	0	0.00
	วิศวกรรมไฟฟ้า	1	0	1	2.50	0	0	0	0.00	1	0	1	100.00	1	0	1	100.00	0	0	0	0.00	0	0	0	0.00

ลำดับ	คณะ/สาขา	เหตุผลที่ตัดสินใจศึกษาต่อ															
		เป็นความต้องการของบิดา/มารดาหรือผู้ปกครอง				งานที่ต้องการต้องใช้วุฒิสูงกว่าปริญญาตรี				ได้รับทุนศึกษาต่อ				อื่นๆ			
		ปกติ	พิเศษ	รวม	%	ปกติ	พิเศษ	รวม	%	ปกติ	พิเศษ	รวม	%	ปกติ	พิเศษ	รวม	%
	มหาวิทยาลัยเทคโนโลยีราชมงคลศรีวิชัย	17	2	19	41.30	17	0	17	36.96	1	0	1	2.17	7	2	9	19.57
1	คณะเกษตรศาสตร์	4	0	4	50.00	3	0	3	37.50	0	0	0	0.00	1	0	1	12.50
	ประมง	1	0	1	100.00	0	0	0	0.00	0	0	0	0.00	0	0	0	0.00
	พืชศาสตร์	2	0	2	50.00	2	0	2	50.00	0	0	0	0.00	0	0	0	0.00
	สัตวศาสตร์	1	0	1	33.33	1	0	1	33.33	0	0	0	0.00	1	0	1	33.33
2	คณะบริหารธุรกิจ	5	1	6	75.00	0	0	0	0.00	0	0	0	0.00	2	0	2	25.00
	การจัดการ	2	0	2	66.67	0	0	0	0.00	0	0	0	0.00	1	0	1	33.33
	การตลาด	2	0	2	66.67	0	0	0	0.00	0	0	0	0.00	1	0	1	33.33
	ระบบสารสนเทศทางธุรกิจ	1	1	2	100.00	0	0	0	0.00	0	0	0	0.00	0	0	0	0.00
3	คณะวิทยาศาสตร์และเทคโนโลยี	1	0	1	20.00	4	0	4	80.00	0	0	0	0.00	0	0	0	0.00
	เคมีอุตสาหกรรม	0	0	0	0.00	2	0	2	100.00	0	0	0	0.00	0	0	0	0.00
	เทคโนโลยีคอมพิวเตอร์	0	0	0	0.00	1	0	1	100.00	0	0	0	0.00	0	0	0	0.00
	เทคโนโลยีสารสนเทศ	1	0	1	50.00	1	0	1	50.00	0	0	0	0.00	0	0	0	0.00
4	คณะวิศวกรรมศาสตร์	1	1	2	22.22	3	0	3	33.33	0	0	0	0.00	3	1	4	44.44
	วิศวกรรมสำรวจ	0	0	0	0.00	0	0	0	0.00	0	0	0	0.00	1	0	1	100.00
	วิศวกรรมอิเล็กทรอนิกส์	0	0	0	0.00	1	0	1	100.00	0	0	0	0.00	0	0	0	0.00
	วิศวกรรมโยธา	0	0	0	0.00	1	0	1	100.00	0	0	0	0.00	0	0	0	0.00
	วิศวกรรมไฟฟ้า	1	0	1	50.00	0	0	0	0.00	0	0	0	0.00	1	0	1	50.00
	เทคโนโลยีคอมพิวเตอร์	0	0	0	0.00	1	0	1	100.00	0	0	0	0.00	0	0	0	0.00
	เทคโนโลยีอุตสาหกรรม	0	1	1	100.00	0	0	0	0.00	0	0	0	0.00	0	0	0	0.00
	เทคโนโลยีเครื่องกล	0	0	0	0.00	0	0	0	0.00	0	0	0	0.00	1	0	1	100.00
	เทคโนโลยีโทรคมนาคม	0	0	0	0.00	0	0	0	0.00	0	0	0	0.00	0	1	1	100.00
5	คณะศิลปศาสตร์	0	0	0	0.00	1	0	1	50.00	0	0	0	0.00	0	1	1	50.00
	ภาษาอังกฤษเพื่อการสื่อสารสากล	0	0	0	0.00	1	0	1	50.00	0	0	0	0.00	0	1	1	50.00

ลำดับ	คณะ/สาขา	เหตุผลที่ตัดสินใจศึกษาต่อ															
		เป็นความต้องการของบิดา/มารดาหรือผู้ปกครอง				งานที่ต้องการต้องใช้วุฒิสูงกว่าปริญญาตรี				ได้รับทุนศึกษาต่อ				อื่นๆ			
		ปกติ	พิเศษ	รวม	%	ปกติ	พิเศษ	รวม	%	ปกติ	พิเศษ	รวม	%	ปกติ	พิเศษ	รวม	%
6	คณะสถาปัตยกรรมศาสตร์	0	0	0	0.00	1	0	1	50.00	1	0	1	50.00	0	0	0	0.00
	จิตรกรรม	0	0	0	0.00	1	0	1	100.00	0	0	0	0.00	0	0	0	0.00
	การออกแบบแฟชั่นและสิ่งทอ	0	0	0	0.00	0	0	0	0.00	1	0	1	100.00	0	0	0	0.00
7	คณะอุตสาหกรรมเกษตร	0	0	0	0.00	1	0	1	100.00	0	0	0	0.00	0	0	0	0.00
	วิทยาศาสตร์และเทคโนโลยีการอาหาร	0	0	0	0.00	1	0	1	100.00	0	0	0	0.00	0	0	0	0.00
8	คณะเทคโนโลยีการจัดการ	2	0	2	100.00	0	0	0	0.00	0	0	0	0.00	0	0	0	0.00
	การจัดการ	2	0	2	100.00	0	0	0	0.00	0	0	0	0.00	0	0	0	0.00
9	คณะวิทยาศาสตร์และเทคโนโลยีการประมง	2	0	2	28.57	4	0	4	57.14	0	0	0	0.00	1	0	1	14.29
	การจัดการประมง	0	0	0	0.00	2	0	2	100.00	0	0	0	0.00	0	0	0	0.00
	เทคโนโลยีคอมพิวเตอร์	1	0	1	100.00	0	0	0	0.00	0	0	0	0.00	0	0	0	0.00
	เพาะเลี้ยงสัตว์น้ำ	1	0	1	25.00	2	0	2	50.00	0	0	0	0.00	1	0	1	25.00
10	วิทยาลัยเทคโนโลยีอุตสาหกรรมและการจัดการ	2	0	2	100.00	0	0	0	0.00	0	0	0	0.00	0	0	0	0.00
	การจัดการ	1	0	1	100.00	0	0	0	0.00	0	0	0	0.00	0	0	0	0.00
	วิศวกรรมไฟฟ้า	1	0	1	100.00	0	0	0	0.00	0	0	0	0.00	0	0	0	0.00

14.สาเหตุของปัญหาในการศึกษาต่อ ปีการศึกษา2554

วันที่ 2 ก.ค 56 เวลา 07:58:38

ลำดับ	คณะ/สาขา	จำนวนผู้สำเร็จการศึกษา ระดับปริญญาตรีที่ศึกษาต่อ				ปัญหาในการศึกษาต่อ								สาเหตุของปัญหาในการศึกษาต่อ							
						ไม่มีปัญหา				มีปัญหา				ไม่ระบุ				ข้อมูลสถานที่ศึกษาต่อไม่เพียงพอ			
		ปกติ	พิเศษ	รวม	%	ปกติ	พิเศษ	รวม	%	ปกติ	พิเศษ	รวม	%	ปกติ	พิเศษ	รวม	%	ปกติ	พิเศษ	รวม	%
		มหาวิทยาลัยเทคโนโลยีราชมงคลศรีวิชัย																			
1	คณะเกษตรศาสตร์	8	4	46	1.35	35	3	38	82.61	7	1	8	17.39	1	1	2	4.35	0	0	0	0.00
	ประมง	1	0	1	2.70	1	0	1	100.00	0	0	0	0.00	0	0	0	0.00	0	0	0	0.00
	พืชศาสตร์	4	0	4	8.51	3	0	3	75.00	1	0	1	25.00	0	0	0	0.00	0	0	0	0.00
	สัตวศาสตร์	3	0	3	3.37	3	0	3	100.00	0	0	0	0.00	0	0	0	0.00	0	0	0	0.00
2	คณะบริหารธุรกิจ	7	1	8	0.98	6	1	7	87.50	1	0	1	12.50	0	0	0	0.00	0	0	0	0.00
	การจัดการ	3	0	3	0.95	3	0	3	100.00	0	0	0	0.00	0	0	0	0.00	0	0	0	0.00
	การตลาด	3	0	3	1.99	3	0	3	100.00	0	0	0	0.00	0	0	0	0.00	0	0	0	0.00
	ระบบสารสนเทศทางธุรกิจ	1	1	2	2.41	0	1	1	50.00	1	0	1	50.00	0	0	0	0.00	0	0	0	0.00
3	คณะวิทยาศาสตร์และเทคโนโลยี	5	0	5	2.70	5	0	5	100.00	0	0	0	0.00	0	0	0	0.00	0	0	0	0.00
	เคมีอุตสาหกรรม	2	0	2	50.00	2	0	2	100.00	0	0	0	0.00	0	0	0	0.00	0	0	0	0.00
	เทคโนโลยีคอมพิวเตอร์	1	0	1	1.47	1	0	1	100.00	0	0	0	0.00	0	0	0	0.00	0	0	0	0.00
	เทคโนโลยีสารสนเทศ	2	0	2	5.71	2	0	2	100.00	0	0	0	0.00	0	0	0	0.00	0	0	0	0.00
4	คณะวิศวกรรมศาสตร์	7	2	9	1.79	3	1	4	44.44	4	1	5	55.56	1	1	2	22.22	0	0	0	0.00
	วิศวกรรมสำรวจ	1	0	1	5.56	1	0	1	100.00	0	0	0	0.00	0	0	0	0.00	0	0	0	0.00
	วิศวกรรมอิเล็กทรอนิกส์	1	0	1	3.85	1	0	1	100.00	0	0	0	0.00	0	0	0	0.00	0	0	0	0.00
	วิศวกรรมโยธา	1	0	1	1.06	0	0	0	0.00	1	0	1	100.00	0	0	0	0.00	0	0	0	0.00
	วิศวกรรมไฟฟ้า	2	0	2	2.11	0	0	0	0.00	2	0	2	100.00	0	0	0	0.00	0	0	0	0.00
	เทคโนโลยีคอมพิวเตอร์	1	0	1	2.04	1	0	1	100.00	0	0	0	0.00	0	0	0	0.00	0	0	0	0.00
	เทคโนโลยีอุตสาหกรรม	0	1	1	4.35	0	1	1	100.00	0	0	0	0.00	0	0	0	0.00	0	0	0	0.00
	เทคโนโลยีเครื่องกล	1	0	1	3.03	0	0	0	0.00	1	0	1	100.00	1	0	1	100.00	0	0	0	0.00
	เทคโนโลยีโทรคมนาคม	0	1	1	1.18	0	0	0	0.00	0	1	1	100.00	0	1	1	100.00	0	0	0	0.00
5	คณะศิลปศาสตร์	1	1	2	0.62	1	1	2	100.00	0	0	0	0.00	0	0	0	0.00	0	0	0	0.00
	ภาษาอังกฤษเพื่อการสื่อสารสากล	1	1	2	2.70	1	1	2	100.00	0	0	0	0.00	0	0	0	0.00	0	0	0	0.00
6	คณะสถาปัตยกรรมศาสตร์	2	0	2	2.27	2	0	2	100.00	0	0	0	0.00	0	0	0	0.00	0	0	0	0.00
	จิตรกรรม	1	0	1	6.67	1	0	1	100.00	0	0	0	0.00	0	0	0	0.00	0	0	0	0.00
	การออกแบบแฟชั่นและสิ่งทอ	1	0	1	100.00	1	0	1	100.00	0	0	0	0.00	0	0	0	0.00	0	0	0	0.00

ลำดับ	คณะ/สาขา	จำนวนผู้สำเร็จการศึกษา ระดับปริญญาตรีที่ศึกษาต่อ				ปัญหาในการศึกษาต่อ								สาเหตุของปัญหาในการศึกษาต่อ							
						ไม่มีปัญหา				มีปัญหา				ไม่ระบุ				ข้อมูลสถานที่ศึกษาต่อไม่เพียงพอ			
		ปกติ	พิเศษ	รวม	%	ปกติ	พิเศษ	รวม	%	ปกติ	พิเศษ	รวม	%	ปกติ	พิเศษ	รวม	%	ปกติ	พิเศษ	รวม	%
		7	คณะอุตสาหกรรมเกษตร	1	0	1	4.76	1	0	1	100.00	0	0	0	0.00	0	0	0	0.00	0	0
	วิทยาศาสตร์และเทคโนโลยีการอาหาร	1	0	1	4.76	1	0	1	100.00	0	0	0	0.00	0	0	0	0.00	0	0	0	0.00
8	คณะเทคโนโลยีการจัดการ	2	0	2	0.47	2	0	2	100.00	0	0	0	0.00	0	0	0	0.00	0	0	0	0.00
	การจัดการ	2	0	2	1.41	2	0	2	100.00	0	0	0	0.00	0	0	0	0.00	0	0	0	0.00
9	คณะวิทยาศาสตร์และเทคโนโลยีการประมง	7	0	7	2.15	6	0	6	85.71	1	0	1	14.29	0	0	0	0.00	0	0	0	0.00
	การจัดการประมง	2	0	2	7.69	2	0	2	100.00	0	0	0	0.00	0	0	0	0.00	0	0	0	0.00
	เทคโนโลยีคอมพิวเตอร์	1	0	1	0.65	1	0	1	100.00	0	0	0	0.00	0	0	0	0.00	0	0	0	0.00
	เพาะเลี้ยงสัตว์น้ำ	4	0	4	11.76	3	0	3	75.00	1	0	1	25.00	0	0	0	0.00	0	0	0	0.00
10	วิทยาลัยเทคโนโลยีอุตสาหกรรมและการจัดการ	2	0	2	1.79	2	0	2	100.00	0	0	0	0.00	0	0	0	0.00	0	0	0	0.00
	การจัดการ	1	0	1	14.29	1	0	1	100.00	0	0	0	0.00	0	0	0	0.00	0	0	0	0.00
	วิศวกรรมไฟฟ้า	1	0	1	2.50	1	0	1	100.00	0	0	0	0.00	0	0	0	0.00	0	0	0	0.00

ลำดับ	คณะ/สาขา	สาเหตุของปัญหาในการศึกษาต่อ															
		คุณสมบัติในการสมัครเรียน				ขาดความรู้พื้นฐานในการศึกษาต่อ				ขาดแคลนเงินทุน				อื่น ๆ			
		ปกติ	พิเศษ	รวม	%	ปกติ	พิเศษ	รวม	%	ปกติ	พิเศษ	รวม	%	ปกติ	พิเศษ	รวม	%
	มหาวิทยาลัยเทคโนโลยีราชมงคลศรีวิชัย	0	0	0	0.00	4	0	4	8.70	2	0	2	4.35	0	0	0	0.00
1	คณะเกษตรศาสตร์	0	0	0	0.00	0	0	0	0.00	1	0	1	12.50	0	0	0	0.00
	ประมง	0	0	0	0.00	0	0	0	0.00	0	0	0	0.00	0	0	0	0.00
	พืชศาสตร์	0	0	0	0.00	0	0	0	0.00	1	0	1	25.00	0	0	0	0.00
	สัตวศาสตร์	0	0	0	0.00	0	0	0	0.00	0	0	0	0.00	0	0	0	0.00
2	คณะบริหารธุรกิจ	0	0	0	0.00	1	0	1	12.50	0	0	0	0.00	0	0	0	0.00
	การจัดการ	0	0	0	0.00	0	0	0	0.00	0	0	0	0.00	0	0	0	0.00
	การตลาด	0	0	0	0.00	0	0	0	0.00	0	0	0	0.00	0	0	0	0.00
	ระบบสารสนเทศทางธุรกิจ	0	0	0	0.00	1	0	1	50.00	0	0	0	0.00	0	0	0	0.00
3	คณะวิทยาศาสตร์และเทคโนโลยี	0	0	0	0.00	0	0	0	0.00	0	0	0	0.00	0	0	0	0.00
	เคมีอุตสาหกรรม	0	0	0	0.00	0	0	0	0.00	0	0	0	0.00	0	0	0	0.00
	เทคโนโลยีคอมพิวเตอร์	0	0	0	0.00	0	0	0	0.00	0	0	0	0.00	0	0	0	0.00
	เทคโนโลยีสารสนเทศ	0	0	0	0.00	0	0	0	0.00	0	0	0	0.00	0	0	0	0.00
4	คณะวิศวกรรมศาสตร์	0	0	0	0.00	2	0	2	22.22	1	0	1	11.11	0	0	0	0.00
	วิศวกรรมสำรวจ	0	0	0	0.00	0	0	0	0.00	0	0	0	0.00	0	0	0	0.00
	วิศวกรรมอิเล็กทรอนิกส์	0	0	0	0.00	0	0	0	0.00	0	0	0	0.00	0	0	0	0.00
	วิศวกรรมโยธา	0	0	0	0.00	0	0	0	0.00	1	0	1	100.00	0	0	0	0.00
	วิศวกรรมไฟฟ้า	0	0	0	0.00	2	0	2	100.00	0	0	0	0.00	0	0	0	0.00
	เทคโนโลยีคอมพิวเตอร์	0	0	0	0.00	0	0	0	0.00	0	0	0	0.00	0	0	0	0.00
	เทคโนโลยีอุตสาหกรรม	0	0	0	0.00	0	0	0	0.00	0	0	0	0.00	0	0	0	0.00
	เทคโนโลยีเครื่องกล	0	0	0	0.00	0	0	0	0.00	0	0	0	0.00	0	0	0	0.00
	เทคโนโลยีโทรคมนาคม	0	0	0	0.00	0	0	0	0.00	0	0	0	0.00	0	0	0	0.00
5	คณะศิลปศาสตร์	0	0	0	0.00	0	0	0	0.00	0	0	0	0.00	0	0	0	0.00
	ภาษาอังกฤษเพื่อการสื่อสารสากล	0	0	0	0.00	0	0	0	0.00	0	0	0	0.00	0	0	0	0.00
6	คณะสถาปัตยกรรมศาสตร์	0	0	0	0.00	0	0	0	0.00	0	0	0	0.00	0	0	0	0.00
	จิตรกรรม	0	0	0	0.00	0	0	0	0.00	0	0	0	0.00	0	0	0	0.00
	การออกแบบแฟชั่นและสิ่งทอ	0	0	0	0.00	0	0	0	0.00	0	0	0	0.00	0	0	0	0.00

ลำดับ	คณะ/สาขา	สาเหตุของปัญหาในการศึกษาต่อ															
		คุณสมบัติในการสมัครเรียน				ขาดความรู้พื้นฐานในการศึกษาต่อ				ขาดแคลนเงินทุน				อื่น ๆ			
		ปกติ	พิเศษ	รวม	%	ปกติ	พิเศษ	รวม	%	ปกติ	พิเศษ	รวม	%	ปกติ	พิเศษ	รวม	%
7	คณะอุตสาหกรรมเกษตร	0	0	0	0.00	0	0	0	0.00	0	0	0	0.00	0	0	0	0.00
	วิทยาศาสตร์และเทคโนโลยีการอาหาร	0	0	0	0.00	0	0	0	0.00	0	0	0	0.00	0	0	0	0.00
8	คณะเทคโนโลยีการจัดการ	0	0	0	0.00	0	0	0	0.00	0	0	0	0.00	0	0	0	0.00
	การจัดการ	0	0	0	0.00	0	0	0	0.00	0	0	0	0.00	0	0	0	0.00
9	คณะวิทยาศาสตร์และเทคโนโลยีการประมง	0	0	0	0.00	1	0	1	14.29	0	0	0	0.00	0	0	0	0.00
	การจัดการประมง	0	0	0	0.00	0	0	0	0.00	0	0	0	0.00	0	0	0	0.00
	เทคโนโลยีคอมพิวเตอร์	0	0	0	0.00	0	0	0	0.00	0	0	0	0.00	0	0	0	0.00
	เพาะเลี้ยงสัตว์น้ำ	0	0	0	0.00	1	0	1	25.00	0	0	0	0.00	0	0	0	0.00
10	วิทยาลัยเทคโนโลยีอุตสาหกรรมและการจัดการ	0	0	0	0.00	0	0	0	0.00	0	0	0	0.00	0	0	0	0.00
	การจัดการ	0	0	0	0.00	0	0	0	0.00	0	0	0	0.00	0	0	0	0.00
	วิศวกรรมไฟฟ้า	0	0	0	0.00	0	0	0	0.00	0	0	0	0.00	0	0	0	0.00

15.หลักสูตร รายวิชาหรือความรู้ที่มหาวิทยาลัยจะเอื้อประโยชน์ต่อการประกอบอาชีพของบัณฑิต ปีการศึกษา2554

วันที่ 2 ก.ค 56 เวลา 07:58:39

ลำดับ	คณะ/สาขา	หลักสูตรของมหาวิทยาลัย ควรเพิ่มรายวิชาหรือความรู้ที่จะเอื้อประโยชน์ต่อการประกอบอาชีพได้มากยิ่งขึ้น															
		ภาษาอังกฤษ				คอมพิวเตอร์				บัญชี				การใช้งานอินเทอร์เน็ต			
		ปกติ	พิเศษ	รวม	%	ปกติ	พิเศษ	รวม	%	ปกติ	พิเศษ	รวม	%	ปกติ	พิเศษ	รวม	%
	มหาวิทยาลัยเทคโนโลยีราชมงคลศรีวิชัย	2,185	452	2,637	26.80	1,655	356	2,011	20.43	588	139	727	7.39	854	208	1,062	10.79
1	คณะเกษตรศาสตร์	148	0	148	21.67	138	0	138	20.20	45	0	45	6.59	93	0	93	13.62
	ประมง	23	0	23	21.30	20	0	20	18.52	8	0	8	7.41	11	0	11	10.19
	พืชศาสตร์	34	0	34	24.46	30	0	30	21.58	9	0	9	6.47	19	0	19	13.67
	สัตวศาสตร์	53	0	53	21.20	45	0	45	18.00	16	0	16	6.40	40	0	40	16.00
	เกษตรกลวิธาน	30	0	30	19.23	36	0	36	23.08	8	0	8	5.13	20	0	20	12.82
	เทคโนโลยีภูมิทัศน์	8	0	8	26.67	7	0	7	23.33	4	0	4	13.33	3	0	3	10.00
2	คณะบริหารธุรกิจ	469	202	671	28.70	345	151	496	21.21	141	77	218	9.32	170	91	261	11.16
	การจัดการ	171	91	262	27.87	131	62	193	20.53	53	34	87	9.26	64	41	105	11.17
	การตลาด	108	18	126	28.44	80	14	94	21.22	16	4	20	4.51	47	7	54	12.19
	ระบบสารสนเทศ	5	5	10	40.00	1	1	2	8.00	0	0	0	0.00	2	2	4	16.00
	ระบบสารสนเทศทางธุรกิจ	35	26	61	27.73	26	21	47	21.36	7	4	11	5.00	9	11	20	9.09
	การบัญชี	150	62	212	27.28	107	53	160	20.59	65	35	100	12.87	48	30	78	10.04
3	คณะวิทยาศาสตร์และเทคโนโลยี	144	1	145	28.54	112	1	113	22.24	27	0	27	5.31	47	1	48	9.45
	ชีววิทยาประยุกต์	4	0	4	19.05	5	0	5	23.81	1	0	1	4.76	2	0	2	9.52
	ภาษาอังกฤษเพื่อการสื่อสารสากล	9	1	10	27.03	7	1	8	21.62	2	0	2	5.41	3	1	4	10.81
	เคมีอุตสาหกรรม	3	0	3	33.33	3	0	3	33.33	0	0	0	0.00	1	0	1	11.11
	เทคโนโลยีการยาง	36	0	36	30.77	23	0	23	19.66	6	0	6	5.13	13	0	13	11.11
	เทคโนโลยีคอมพิวเตอร์	55	0	55	29.89	42	0	42	22.83	10	0	10	5.43	14	0	14	7.61
	เทคโนโลยีสารสนเทศ	22	0	22	24.72	24	0	24	26.97	6	0	6	6.74	8	0	8	8.99
	เทคโนโลยีอุตสาหกรรม	15	0	15	29.41	8	0	8	15.69	2	0	2	3.92	6	0	6	11.76
4	คณะวิศวกรรมศาสตร์	276	121	397	28.32	203	103	306	21.83	36	18	54	3.85	87	55	142	10.13
	วิศวกรรมคอมพิวเตอร์	7	0	7	30.43	7	0	7	30.43	0	0	0	0.00	1	0	1	4.35
	วิศวกรรมสำรวจ	17	0	17	32.69	12	0	12	23.08	2	0	2	3.85	4	0	4	7.69

ลำดับ	คณะ/สาขา	หลักสูตรของมหาวิทยาลัย ควรเพิ่มรายวิชาหรือความรู้ที่จะเอื้อประโยชน์ต่อการประกอบอาชีพได้มากยิ่งขึ้น															
		ภาษาอังกฤษ				คอมพิวเตอร์				บัญชี				การใช้งานอินเทอร์เน็ต			
		ปกติ	พิเศษ	รวม	%	ปกติ	พิเศษ	รวม	%	ปกติ	พิเศษ	รวม	%	ปกติ	พิเศษ	รวม	%
	วิศวกรรมอิเล็กทรอนิกส์	23	0	23	31.08	16	0	16	21.62	3	0	3	4.05	7	0	7	9.46
	วิศวกรรมอุตสาหการ	26	5	31	28.44	19	4	23	21.10	3	1	4	3.67	7	2	9	8.26
	วิศวกรรมเครื่องกล	12	10	22	32.35	8	7	15	22.06	0	3	3	4.41	2	3	5	7.35
	วิศวกรรมเครื่องนุ่งห่ม	11	0	11	28.21	10	0	10	25.64	2	0	2	5.13	5	0	5	12.82
	วิศวกรรมโยธา	26	31	57	24.57	22	30	52	22.41	7	4	11	4.74	9	13	22	9.48
	วิศวกรรมไฟฟ้า	59	23	82	29.29	40	16	56	20.00	7	3	10	3.57	18	8	26	9.29
	เทคโนโลยีคอมพิวเตอร์	27	15	42	32.81	15	9	24	18.75	3	3	6	4.69	4	4	8	6.25
	เทคโนโลยีอุตสาหการ	9	8	17	25.00	9	6	15	22.06	1	0	1	1.47	7	1	8	11.76
	เทคโนโลยีเครื่องกล	28	2	30	29.70	25	2	27	26.73	5	0	5	4.95	10	0	10	9.90
	เทคโนโลยีโทรคมนาคม	31	27	58	23.97	20	29	49	20.25	3	4	7	2.89	13	24	37	15.29
5	คณะศิลปศาสตร์	195	57	252	27.75	147	48	195	21.48	65	13	78	8.59	83	24	107	11.78
	การท่องเที่ยว	13	8	21	31.34	7	3	10	14.93	6	2	8	11.94	4	3	7	10.45
	การโรงแรม	73	21	94	31.65	51	14	65	21.89	20	5	25	8.42	33	5	38	12.79
	ภาษาอังกฤษเพื่อการสื่อสารสากล	31	25	56	23.63	32	28	60	25.32	13	5	18	7.59	13	13	26	10.97
	อาหารและโภชนาการ	62	3	65	25.10	47	3	50	19.31	18	1	19	7.34	29	3	32	12.36
	ธุรกิจคหกรรมศาสตร์	16	0	16	31.37	10	0	10	19.61	8	0	8	15.69	4	0	4	7.84
6	คณะสถาปัตยกรรมศาสตร์	50	17	67	34.72	38	10	48	24.87	2	1	3	1.55	11	5	16	8.29
	การจัดการผังเมือง	0	15	15	37.50	0	9	9	22.50	0	1	1	2.50	0	5	5	12.50
	จิตรกรรม	7	0	7	24.14	8	0	8	27.59	1	0	1	3.45	5	0	5	17.24
	สถาปัตยกรรม	2	2	4	23.53	3	1	4	23.53	0	0	0	0.00	2	0	2	11.76
	เทคโนโลยีสถาปัตยกรรม	40	0	40	38.10	26	0	26	24.76	1	0	1	0.95	4	0	4	3.81
	การออกแบบแฟชั่นและสิ่งทอ	1	0	1	33.33	1	0	1	33.33	0	0	0	0.00	0	0	0	0.00
7	คณะอุตสาหกรรมเกษตร	15	0	15	25.00	14	0	14	23.33	6	0	6	10.00	4	0	4	6.67
	วิทยาศาสตร์และเทคโนโลยีการอาหาร	15	0	15	25.00	14	0	14	23.33	6	0	6	10.00	4	0	4	6.67
8	คณะเทคโนโลยีการจัดการ	268	52	320	27.30	187	41	228	19.45	87	29	116	9.90	115	30	145	12.37
	การจัดการ	105	7	112	27.12	71	8	79	19.13	30	5	35	8.47	44	8	52	12.59
	การตลาด	67	0	67	25.57	50	0	50	19.08	22	0	22	8.40	38	0	38	14.50
	ระบบสารสนเทศทางธุรกิจ	41	30	71	25.18	31	25	56	19.86	10	14	24	8.51	12	17	29	10.28

ลำดับ	คณะ/สาขา	หลักสูตรของมหาวิทยาลัย ควรเพิ่มรายวิชาหรือความรู้ที่จะเอื้อประโยชน์ต่อการประกอบอาชีพได้มากยิ่งขึ้น															
		ภาษาอังกฤษ				คอมพิวเตอร์				บัญชี				การใช้งานอินเทอร์เน็ต			
		ปกติ	พิเศษ	รวม	%	ปกติ	พิเศษ	รวม	%	ปกติ	พิเศษ	รวม	%	ปกติ	พิเศษ	รวม	%
	การบัญชี	55	15	70	28.69	35	8	43	17.62	25	10	35	14.34	21	5	26	10.66
9	คณะครุศาสตร์อุตสาหกรรมและเทคโนโลยี	20	0	20	25.97	13	0	13	16.88	7	0	7	9.09	11	0	11	14.29
	วิศวกรรมอุตสาหกรรม	20	0	20	25.97	13	0	13	16.88	7	0	7	9.09	11	0	11	14.29
10	คณะวิทยาศาสตร์และเทคโนโลยีการประมง	232	0	232	24.71	175	0	175	18.64	54	0	54	5.75	111	0	111	11.82
	การจัดการประมง	15	0	15	22.39	17	0	17	25.37	2	0	2	2.99	10	0	10	14.93
	วิทยาศาสตร์ทางทะเล	14	0	14	24.14	8	0	8	13.79	2	0	2	3.45	10	0	10	17.24
	วิทยาศาสตร์สิ่งแวดล้อม	15	0	15	21.43	12	0	12	17.14	3	0	3	4.29	8	0	8	11.43
	วิทยาศาสตร์และเทคโนโลยีการอาหาร	10	0	10	25.00	9	0	9	22.50	1	0	1	2.50	4	0	4	10.00
	อุตสาหกรรมประมง	6	0	6	35.29	3	0	3	17.65	0	0	0	0.00	3	0	3	17.65
	เทคโนโลยีคอมพิวเตอร์	113	0	113	26.10	84	0	84	19.40	34	0	34	7.85	41	0	41	9.47
	เทคโนโลยีสารสนเทศ	7	0	7	19.44	5	0	5	13.89	3	0	3	8.33	4	0	4	11.11
	เทคโนโลยีอุตสาหกรรม	20	0	20	23.53	14	0	14	16.47	5	0	5	5.88	12	0	12	14.12
	เทคโนโลยีโทรคมนาคม	6	0	6	40.00	3	0	3	20.00	0	0	0	0.00	1	0	1	6.67
	เพาะเลี้ยงสัตว์น้ำ	21	0	21	21.21	17	0	17	17.17	3	0	3	3.03	16	0	16	16.16
	การจัดการสิ่งแวดล้อมท้องถิ่น	5	0	5	26.32	3	0	3	15.79	1	0	1	5.26	2	0	2	10.53
11	วิทยาลัยการโรงแรมและการท่องเที่ยว	285	1	286	28.89	215	1	216	21.82	94	1	95	9.60	91	1	92	9.29
	การโรงแรม	45	0	45	32.61	28	0	28	20.29	6	0	6	4.35	14	0	14	10.14
	ภาษาอังกฤษเพื่อการสื่อสารสากล	18	0	18	32.14	12	0	12	21.43	4	0	4	7.14	6	0	6	10.71
	การโรงแรมและการท่องเที่ยว	66	0	66	31.13	42	0	42	19.81	13	0	13	6.13	20	0	20	9.43
	การบัญชี	156	1	157	26.84	133	1	134	22.91	71	1	72	12.31	51	1	52	8.89
12	วิทยาลัยเทคโนโลยีอุตสาหกรรมและการจัดการ	83	1	84	28.09	68	1	69	23.08	24	0	24	8.03	31	1	32	10.70
	การจัดการ	6	0	6	40.00	3	0	3	20.00	0	0	0	0.00	1	0	1	6.67
	วิศวกรรมโยธา	13	1	14	29.17	10	1	11	22.92	4	0	4	8.33	5	1	6	12.50
	วิศวกรรมไฟฟ้า	28	0	28	26.67	25	0	25	23.81	0	0	0	0.00	10	0	10	9.52
	ระบบสารสนเทศทางธุรกิจ	2	0	2	22.22	2	0	2	22.22	1	0	1	11.11	1	0	1	11.11
	การบัญชี	34	0	34	27.87	28	0	28	22.95	19	0	19	15.57	14	0	14	11.48

ลำดับ	คณะ/สาขา	หลักสูตรของมหาวิทยาลัย ควรเพิ่มรายวิชาหรือความรู้ที่จะเอื้อประโยชน์ต่อการประกอบอาชีพได้มากยิ่งขึ้น											
		การฝึกปฏิบัติจริง				เทคนิคการวิจัย				อื่น ๆ			
		ปกติ	พิเศษ	รวม	%	ปกติ	พิเศษ	รวม	%	ปกติ	พิเศษ	รวม	%
	มหาวิทยาลัยเทคโนโลยีราชมงคลศรีวิชัย	1,949	402	2,351	23.89	709	124	833	8.46	56	7	63	0.64
1	คณะเกษตรศาสตร์	162	0	162	23.72	90	0	90	13.18	7	0	7	1.02
	ประมง	26	0	26	24.07	19	0	19	17.59	1	0	1	0.93
	พืชศาสตร์	27	0	27	19.42	17	0	17	12.23	3	0	3	2.16
	สัตวศาสตร์	60	0	60	24.00	35	0	35	14.00	1	0	1	0.40
	เกษตรกลวิธาน	44	0	44	28.21	16	0	16	10.26	2	0	2	1.28
	เทคโนโลยีภูมิทัศน์	5	0	5	16.67	3	0	3	10.00	0	0	0	0.00
2	คณะบริหารธุรกิจ	395	180	395	16.89	113	57	170	7.27	11	3	14	0.60
	การจัดการ	147	74	221	23.51	39	27	66	7.02	5	1	6	0.64
	การตลาด	92	17	109	24.60	31	6	37	8.35	2	1	3	0.68
	ระบบสารสนเทศ	3	5	8	32.00	1	0	1	4.00	0	0	0	0.00
	ระบบสารสนเทศทางธุรกิจ	34	29	63	28.64	8	8	16	7.27	2	0	2	0.91
	การบัญชี	119	55	174	22.39	34	16	50	6.44	2	1	3	0.39
3	คณะวิทยาศาสตร์และเทคโนโลยี	118	0	118	23.23	53	0	53	10.43	4	0	4	0.79
	ชีววิทยาประยุกต์	3	0	3	14.29	6	0	6	28.57	0	0	0	0.00
	ภาษาอังกฤษเพื่อการสื่อสารสากล	11	0	11	29.73	2	0	2	5.41	0	0	0	0.00
	เคมีอุตสาหกรรม	1	0	1	11.11	1	0	1	11.11	0	0	0	0.00
	เทคโนโลยีการยาง	15	0	15	12.82	21	0	21	17.95	3	0	3	2.56
	เทคโนโลยีคอมพิวเตอร์	52	0	52	28.26	10	0	10	5.43	1	0	1	0.54
	เทคโนโลยีสารสนเทศ	22	0	22	24.72	7	0	7	7.87	0	0	0	0.00
	เทคโนโลยีอุตสาหกรรม	14	0	14	27.45	6	0	6	11.76	0	0	0	0.00
4	คณะวิศวกรรมศาสตร์	251	105	251	17.90	107	41	148	10.56	11	2	13	0.93
	วิศวกรรมคอมพิวเตอร์	6	0	6	26.09	2	0	2	8.70	0	0	0	0.00
	วิศวกรรมสำรวจ	10	0	10	19.23	7	0	7	13.46	0	0	0	0.00

ลำดับ	คณะ/สาขา	หลักสูตรของมหาวิทยาลัย ควรเพิ่มรายวิชาหรือความรู้ที่จะเอื้อประโยชน์ต่อการประกอบอาชีพได้มากยิ่งขึ้น											
		การฝึกปฏิบัติจริง				เทคนิคการวิจัย				อื่น ๆ			
		ปกติ	พิเศษ	รวม	%	ปกติ	พิเศษ	รวม	%	ปกติ	พิเศษ	รวม	%
	วิศวกรรมอิเล็กทรอนิกส์	17	0	17	22.97	7	0	7	9.46	1	0	1	1.35
	วิศวกรรมอุตสาหการ	21	7	28	25.69	12	2	14	12.84	0	0	0	0.00
	วิศวกรรมเครื่องกล	6	8	14	20.59	4	4	8	11.76	1	0	1	1.47
	วิศวกรรมเครื่องนุ่งห่ม	7	0	7	17.95	4	0	4	10.26	0	0	0	0.00
	วิศวกรรมโยธา	37	26	63	27.16	10	9	19	8.19	6	2	8	3.45
	วิศวกรรมไฟฟ้า	55	14	69	24.64	30	5	35	12.50	2	0	2	0.71
	เทคโนโลยีคอมพิวเตอร์	23	12	35	27.34	9	4	13	10.16	0	0	0	0.00
	เทคโนโลยีอุตสาหการ	11	7	18	26.47	4	5	9	13.24	0	0	0	0.00
	เทคโนโลยีเครื่องกล	23	1	24	23.76	5	0	5	4.95	0	0	0	0.00
	เทคโนโลยีโทรคมนาคม	35	30	65	26.86	13	12	25	10.33	1	0	1	0.41
5	คณะศิลปศาสตร์	149	47	149	16.41	62	12	74	8.15	8	1	9	0.99
	การท่องเที่ยว	10	5	15	22.39	4	1	5	7.46	1	0	1	1.49
	การโรงแรม	48	10	58	19.53	12	3	15	5.05	2	0	2	0.67
	ภาษาอังกฤษเพื่อการสื่อสารสากล	30	29	59	24.89	10	6	16	6.75	1	1	2	0.84
	อาหารและโภชนาการ	53	3	56	21.62	31	2	33	12.74	4	0	4	1.54
	ธุรกิจคหกรรมศาสตร์	8	0	8	15.69	5	0	5	9.80	0	0	0	0.00
6	คณะสถาปัตยกรรมศาสตร์	40	11	40	20.73	5	3	8	4.15	1	0	1	0.52
	การจัดการผังเมือง	0	8	8	20.00	0	2	2	5.00	0	0	0	0.00
	จิตรกรรม	7	0	7	24.14	0	0	0	0.00	1	0	1	3.45
	สถาปัตยกรรม	2	3	5	29.41	1	1	2	11.76	0	0	0	0.00
	เทคโนโลยีสถาปัตยกรรม	30	0	30	28.57	4	0	4	3.81	0	0	0	0.00
	การออกแบบแฟชั่นและสิ่งทอ	1	0	1	33.33	0	0	0	0.00	0	0	0	0.00
7	คณะอุตสาหกรรมเกษตร	12	0	12	20.00	7	0	7	11.67	2	0	2	3.33
	วิทยาศาสตร์และเทคโนโลยีการอาหาร	12	0	12	20.00	7	0	7	11.67	2	0	2	3.33
8	คณะเทคโนโลยีการจัดการ	238	56	238	20.31	83	10	93	7.94	4	1	5	0.43
	การจัดการ	89	10	99	23.97	35	1	36	8.72	0	0	0	0.00
	การตลาด	61	0	61	23.28	22	0	22	8.40	2	0	2	0.76
	ระบบสารสนเทศทางธุรกิจ	44	37	81	28.72	11	7	18	6.38	2	1	3	1.06

ลำดับ	คณะ/สาขา	หลักสูตรของมหาวิทยาลัย ควรเพิ่มรายวิชาหรือความรู้ที่จะเอื้อประโยชน์ต่อการประกอบอาชีพได้มากยิ่งขึ้น											
		การฝึกปฏิบัติงานจริง				เทคนิคการวิจัย				อื่น ๆ			
		ปกติ	พิเศษ	รวม	%	ปกติ	พิเศษ	รวม	%	ปกติ	พิเศษ	รวม	%
	การบัญชี	44	9	53	21.72	15	2	17	6.97	0	0	0	0.00
9	คณะครุศาสตร์อุตสาหกรรมและเทคโนโลยี	18	0	18	23.38	7	0	7	9.09	1	0	1	1.30
	วิศวกรรมอุตสาหกรรม	18	0	18	23.38	7	0	7	9.09	1	0	1	1.30
10	คณะวิทยาศาสตร์และเทคโนโลยีการประมง	247	0	247	26.30	116	0	116	12.35	4	0	4	0.43
	การจัดการประมง	19	0	19	28.36	4	0	4	5.97	0	0	0	0.00
	วิทยาศาสตร์ทางทะเล	14	0	14	24.14	10	0	10	17.24	0	0	0	0.00
	วิทยาศาสตร์สิ่งแวดล้อม	17	0	17	24.29	13	0	13	18.57	2	0	2	2.86
	วิทยาศาสตร์และเทคโนโลยีการอาหาร	9	0	9	22.50	7	0	7	17.50	0	0	0	0.00
	อุตสาหกรรมประมง	4	0	4	23.53	1	0	1	5.88	0	0	0	0.00
	เทคโนโลยีคอมพิวเตอร์	119	0	119	27.48	40	0	40	9.24	2	0	2	0.46
	เทคโนโลยีสารสนเทศ	11	0	11	30.56	6	0	6	16.67	0	0	0	0.00
	เทคโนโลยีอุตสาหกรรม	23	0	23	27.06	11	0	11	12.94	0	0	0	0.00
	เทคโนโลยีโทรคมนาคม	4	0	4	26.67	1	0	1	6.67	0	0	0	0.00
	เพาะเลี้ยงสัตว์น้ำ	23	0	23	23.23	19	0	19	19.19	0	0	0	0.00
	การจัดการสิ่งแวดล้อมท้องถิ่น	4	0	4	21.05	4	0	4	21.05	0	0	0	0.00
11	วิทยาลัยการโรงแรมและการท่องเที่ยว	252	2	252	25.45	45	1	46	4.65	2	0	2	0.20
	การโรงแรม	39	0	39	28.26	6	0	6	4.35	0	0	0	0.00
	ภาษาอังกฤษเพื่อการสื่อสารสากล	13	0	13	23.21	3	0	3	5.36	0	0	0	0.00
	การโรงแรมและการท่องเที่ยว	59	0	59	27.83	11	0	11	5.19	1	0	1	0.47
	การบัญชี	141	2	143	24.44	25	1	26	4.44	1	0	1	0.17
12	วิทยาลัยเทคโนโลยีอุตสาหกรรมและการจัดการ	67	1	67	22.41	21	0	21	7.02	1	0	1	0.33
	การจัดการ	4	0	4	26.67	1	0	1	6.67	0	0	0	0.00
	วิศวกรรมโยธา	8	1	9	18.75	4	0	4	8.33	0	0	0	0.00
	วิศวกรรมไฟฟ้า	33	0	33	31.43	9	0	9	8.57	0	0	0	0.00
	ระบบสารสนเทศทางธุรกิจ	2	0	2	22.22	1	0	1	11.11	0	0	0	0.00
	การบัญชี	20	0	20	16.39	6	0	6	4.92	1	0	1	0.82