

สรุปภาวะการดำเนินงานของบัณฑิตระดับปริญญาตรี รุ่นปีการศึกษา 2552
มหาวิทยาลัยเทคโนโลยีราชมงคลศรีวิชัย

ข้อมูลภาวะการดำเนินงานของบัณฑิตระดับปริญญาตรีที่แสดงต่อไปนี้ เป็นข้อมูลในระบบฐานข้อมูลสารสนเทศของสำนักวิทยบริการและเทคโนโลยีสารสนเทศ มหาวิทยาลัยเทคโนโลยีราชมงคลศรีวิชัย ซึ่งเป็นฐานข้อมูลที่อ้างอิงกับสำนักงานคณะกรรมการการอุดมศึกษา (สกอ.) ดังนี้

จำนวนบัณฑิตที่สำเร็จการศึกษา ประจำปีการศึกษา 2552 มีจำนวนทั้งสิ้น 3,189 คน ซึ่งเข้ารับพระราชทานปริญญาบัตรในวันที่ 20 กันยายน 2553

แสดงจำนวนบัณฑิตที่สำเร็จการศึกษา
ประจำปีการศึกษา 2552

ลำดับ	คณะ/สาขา	จำนวนบัณฑิตที่สำเร็จการศึกษา
1	คณะบริหารธุรกิจ	1,112
2	คณะวิศวกรรมศาสตร์	470
3	คณะศิลปศาสตร์	268
4	คณะสถาปัตยกรรมศาสตร์	88
5	คณะครุศาสตร์อุตสาหกรรมและเทคโนโลยี	13
6	วิทยาลัยรัตภูมิ	8
7	คณะวิทยาศาสตร์และเทคโนโลยี	82
8	คณะเทคโนโลยีการจัดการ	420
9	วิทยาลัยเทคโนโลยีอุตสาหกรรมและการจัดการ	116
10	คณะเกษตรศาสตร์	254
11	คณะอุตสาหกรรมเกษตร	51
12	วิทยาลัยการโรงแรมและการท่องเที่ยว	111
13	คณะวิทยาศาสตร์และเทคโนโลยีการประมง	196
รวมทั้งหมด		3,189

1. สถานภาพการกรอกแบบสอบถามภาวะการมีงานทำของบัณฑิต รุ่นปีการศึกษา 2552 มีจำนวน 3,083 คน คิดร้อยละ 96.68 ของจำนวนบัณฑิตที่สำเร็จการศึกษาทั้งหมด ซึ่งหน่วยงานที่กรอกแบบสอบถามสูงสุดถึงร้อยละ 100 มี 5 หน่วยงาน คือ วิทยาลัยรัตภูมิ, คณะวิทยาศาสตร์และเทคโนโลยี, คณะเทคโนโลยีการจัดการ, วิทยาลัยเทคโนโลยีอุตสาหกรรมและการจัดการ และ วิทยาลัยการโรงแรมและการท่องเที่ยว (ตารางที่ 1)

ตารางที่ 1 กราฟแสดงร้อยละการกรอกแบบสอบถามของบัณฑิต ประจำปีการศึกษา 2552

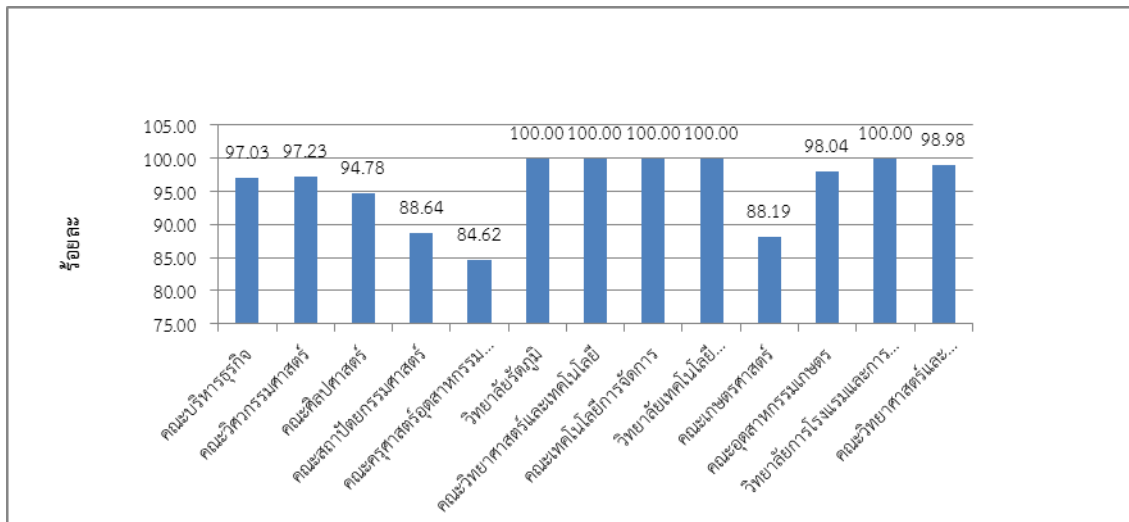

2. สถานภาพการตอบแบบสอบถามของบัณฑิตจากจำนวน 3,083 คน พบว่าบัณฑิต มีงานทำ จำนวน 2,585 คน คิดเป็นร้อยละ 83.85 ไม่มีงานทำ จำนวน 456 คน คิดเป็นร้อยละ 14.79 ศึกษาต่อ เกณฑ์ทหาร จำนวน 42 คน คิดเป็นร้อยละ 1.36 ซึ่งหน่วยงานที่มีร้อยละของบัณฑิตที่มีงานทำมากที่สุด คือ คณะบริหารธุรกิจ ร้อยละ 99.07 รองลงมาคือ คณะสถาปัตยกรรมศาสตร์ ร้อยละ 94.81 และคณะวิทยาศาสตร์และเทคโนโลยี ร้อยละ 93.90 ตามลำดับ (ตารางที่ 2)

ตารางที่ 2 แสดงร้อยละของการตอบแบบสอบถามและสถานภาพการมีงานทำของบัณฑิต ประจำปีการศึกษา 2552

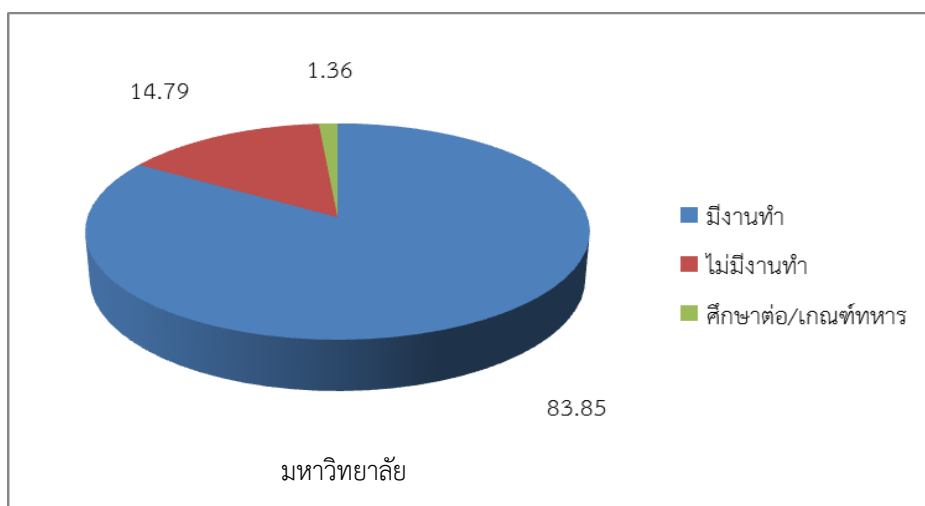

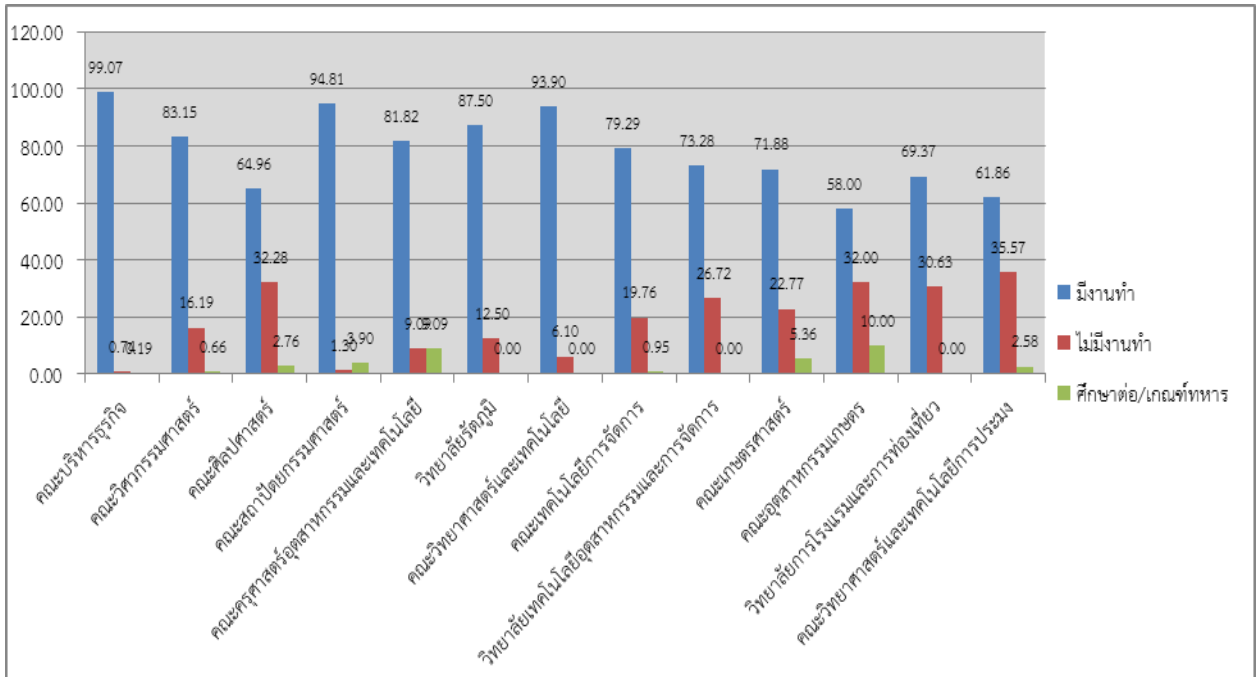

3. ประเภทงานที่ทำของบัณฑิตพบว่าบัณฑิตประกอบอาชีพเป็นพนักงานบริษัท/องค์กรธุรกิจเอกชนมากที่สุดถึงร้อยละ 48.67 รองลงมาคือ ดำเนินธุรกิจอิสระ/เจ้าของกิจการ ร้อยละ 26.31 และข้าราชการ/เจ้าหน้าที่ของรัฐ ร้อยละ 12.19 ตามลำดับ (ตารางที่ 3)

ตารางที่ 3 แสดงประเภทงานที่ทำของบัณฑิต ประจำปีการศึกษา 2552

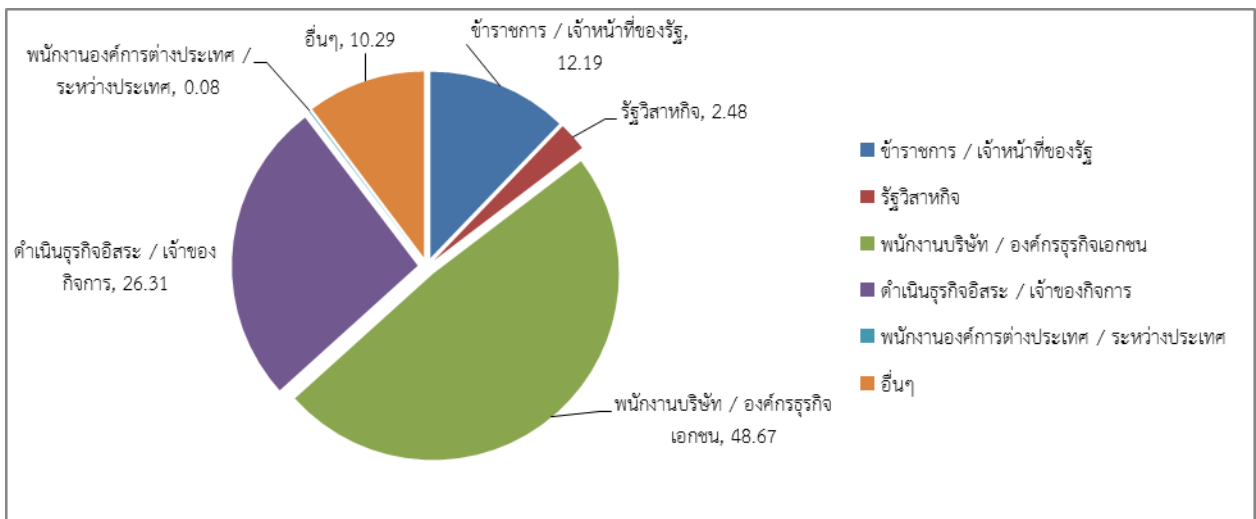

4. ด้านความรู้ความสามารถพิเศษที่ช่วยให้บัณฑิตได้งานทำมากที่สุดคือ ด้านการใช้คอมพิวเตอร์ถึง ร้อยละ 61.78 รองลงมาคือ ด้านอื่น ๆ นอกเหนือจากด้านความรู้ความสามารถพิเศษที่นอกเหนือจากประเด็นการ ประเมิน ร้อยละ 13.81 และด้านกิจกรรมสหนาการ ร้อยละ 10.64 ตามลำดับ (ตารางที่ 4)

**ตารางที่ 4 แสดงด้านความรู้ความสามารถพิเศษที่ช่วยให้บัณฑิตได้งานทำ
ประจำปีการศึกษา 2552**

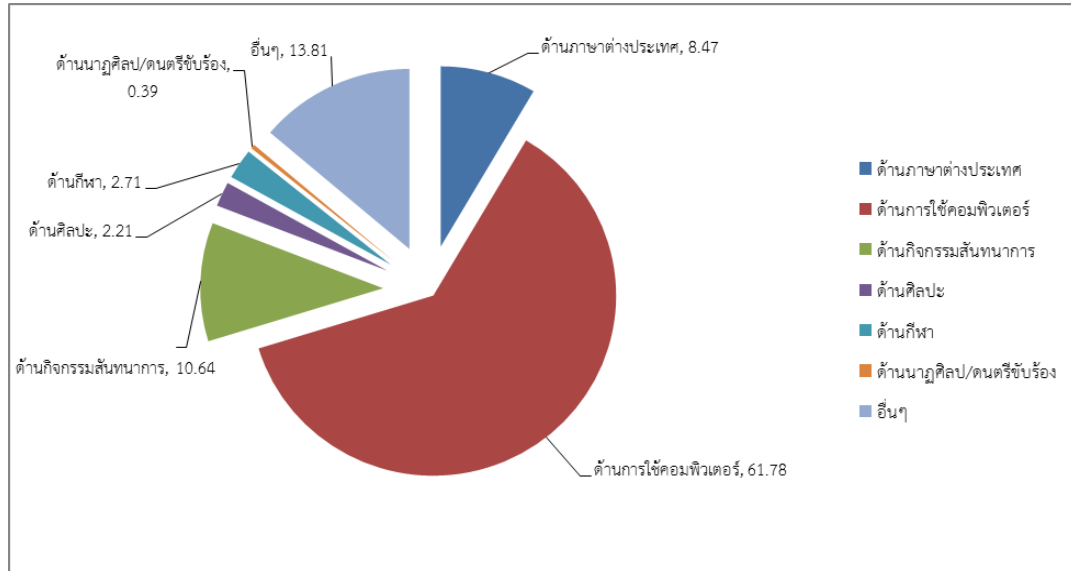

5. เงินเดือนที่ได้รับหรือรายได้เฉลี่ยต่อเดือนของบัณฑิตที่มีงานทำอยู่ที่ 7,001-8,000 บาท ร้อยละ 29.93 รองลงมาคืออยู่ที่มากกว่า 9,000 บาท ร้อยละ 27.06 และ น้อยกว่า 6,001 บาท อยู่ที่ ร้อยละ 22.44 ตามลำดับ (ตารางที่ 5)

**ตารางที่ 5 แสดงร้อยละของเงินเดือนหรือรายได้เฉลี่ยต่อเดือนของบัณฑิต
ประจำปีการศึกษา 2552**

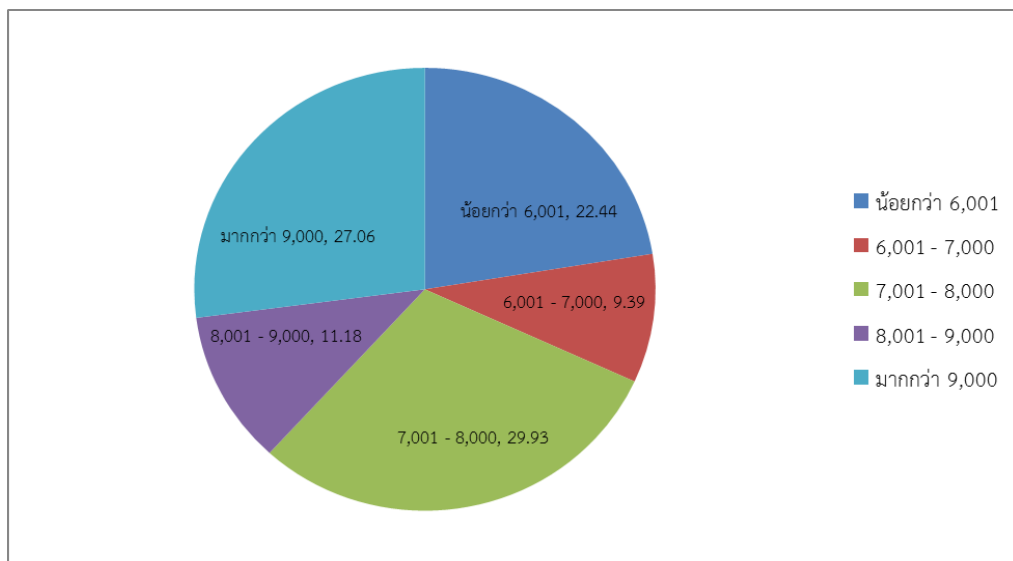

6. ความพึงพอใจต่องานที่ทำของบัณฑิตอยู่ที่ร้อยละ 80.73 และสาเหตุที่ไม่พอใจในงานที่ทำร้อยละ 19.27 ส่วนมากที่ไม่พอใจในงานที่ทำคือค่าตอบแทนต่ำ ร้อยละ 4.69 รองลงมาคือไม่ได้ใช้ความรู้ที่เรียนมา ร้อยละ 4.42 และขาดความมั่นคง ร้อยละ 3.41 ตามลำดับ (ตาราง 6)

ตารางที่ 6 แสดงร้อยละของความพึงพอใจต่องานที่ทำและสาเหตุที่ไม่พอใจในงานที่ทำ ประจำปีการศึกษา 2552

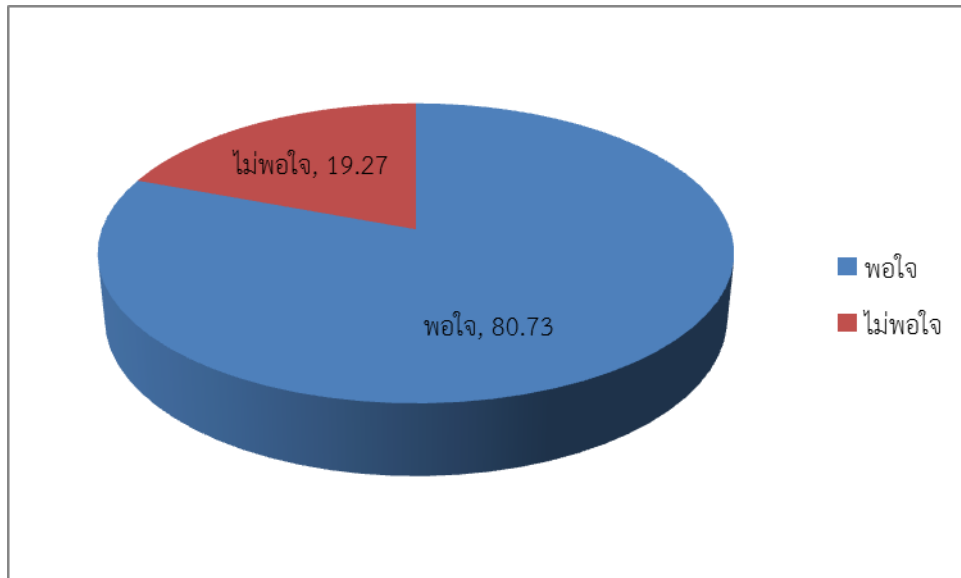

7. ระยะเวลาที่ได้อ่านทำของบัณฑิตหลังสำเร็จการศึกษา พบว่าในช่วง 1-2 เดือน มีบัณฑิตได้อ่านทำมากที่สุดถึงร้อยละ 47.28 รองลงมาคือได้อ่านทำทันทีหลังจากสำเร็จการศึกษา ร้อยละ 21.09 และ ได้อ่านทำ 3-6 เดือน ร้อยละ 13.04 ตามลำดับ (ตารางที่ 7)

ตารางที่ 7 แสดงร้อยละของระยะเวลาที่ได้อ่านทำของบัณฑิตหลังจากสำเร็จการศึกษา ประจำปีการศึกษา 2552

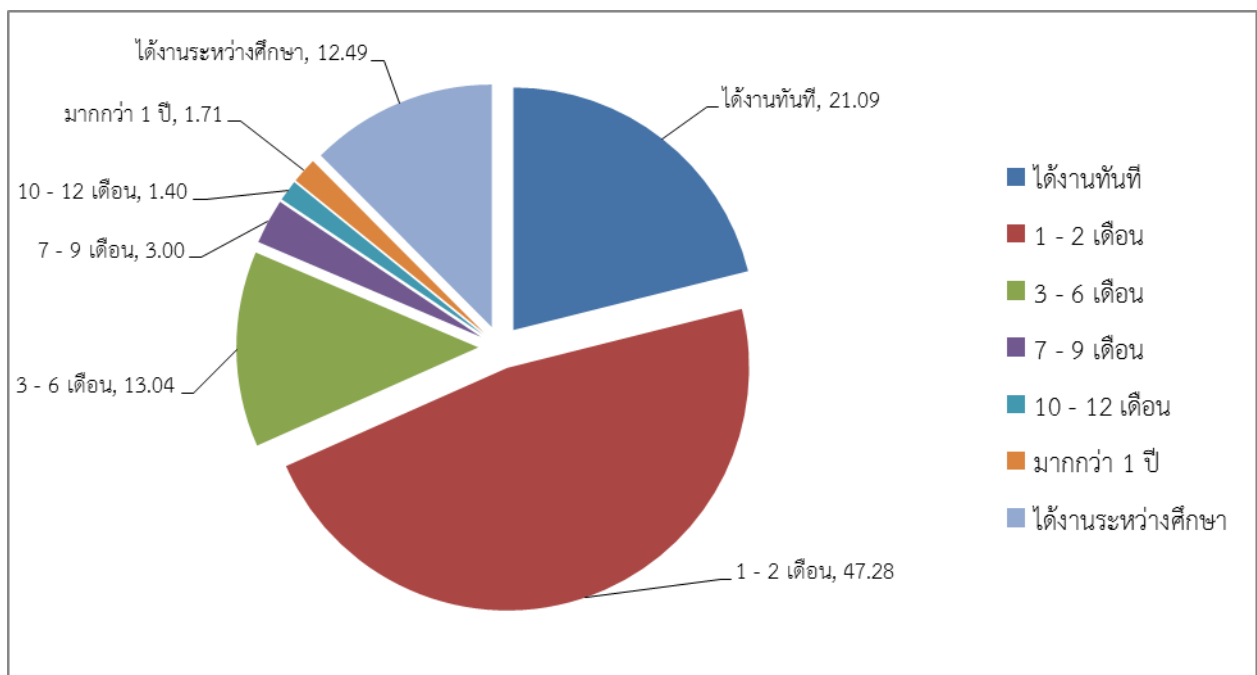

8. ลักษณะงานที่ทำของบัณฑิต ตรงสาขา จำนวน 1,843 คน คิดเป็นร้อยละ 71.30 ไม่ตรงสาขา จำนวน 742 คน คิดเป็นร้อยละ 28.70 ซึ่งคณะครุศาสตร์อุตสาหกรรมและเทคโนโลยีมีบัณฑิตที่ทำงานตรงสาขามากที่สุดร้อยละ 100 รองลงมาคือคณะสถาปัตยกรรมศาสตร์มีบัณฑิตที่ทำงานตรงสาขาอยู่ที่ร้อยละ 89.04 และคณะเทคโนโลยีการจัดการ ร้อยละ 87.69 ตามลำดับ (ตารางที่ 8)

ตารางที่ 8 แสดงลักษณะงานที่ทำของบัณฑิต
รุ่นปีการศึกษา 2552

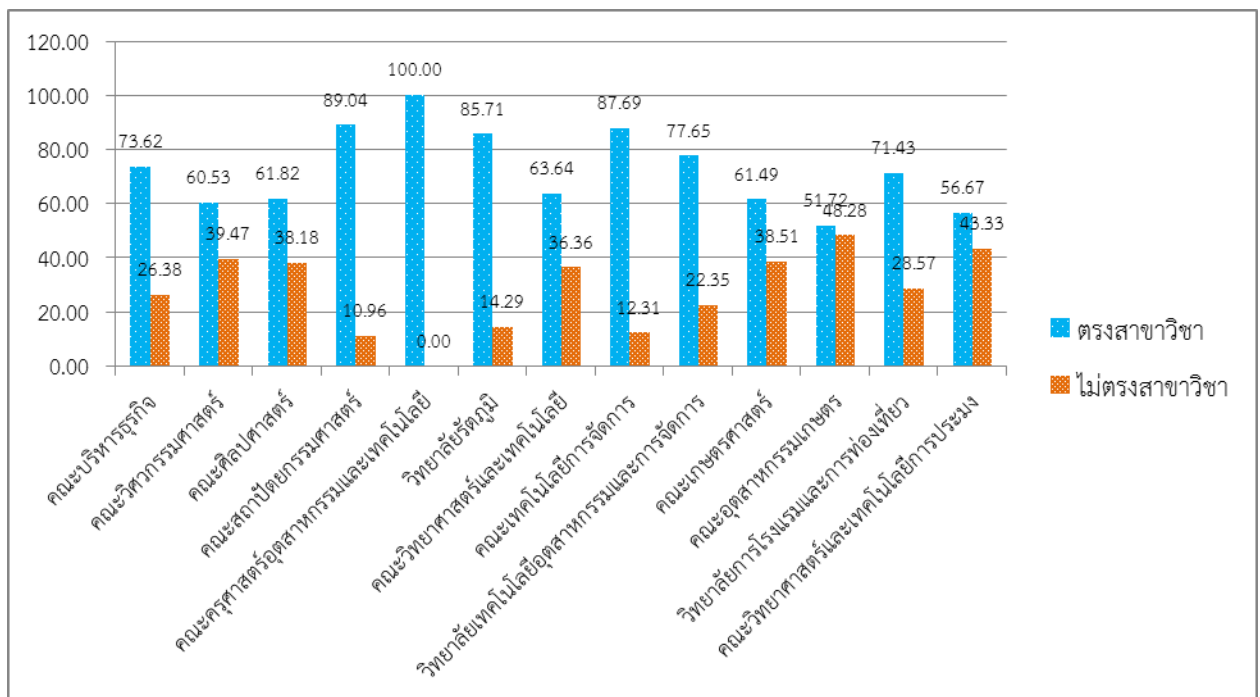
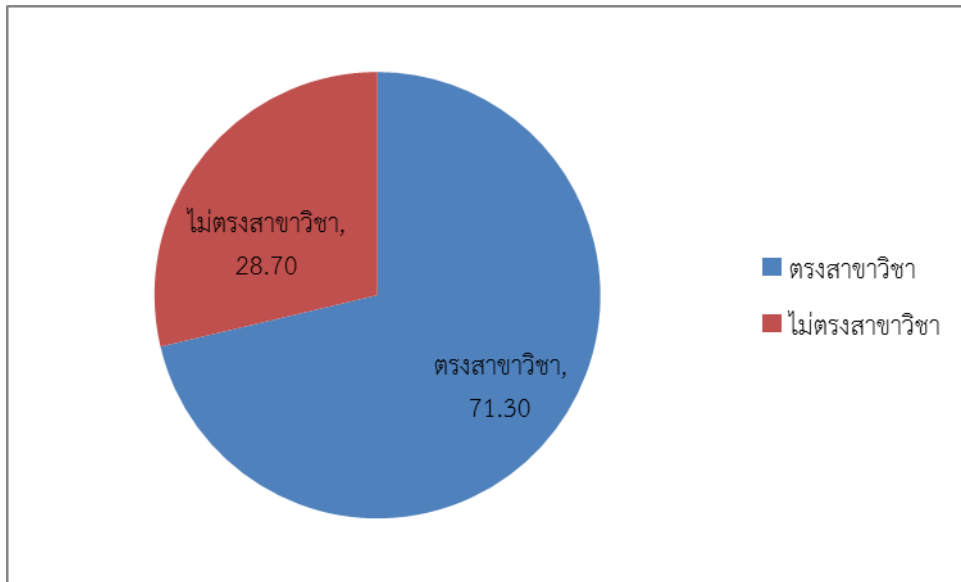

9. เหตุผลที่บัณฑิตยังไม่ม้งานทำจากจำนวน 456 คน นั้น เป็นเพราะสาเหตุจากรอฟังคำตอบจากหน่วยงาน จำนวน 217 คน คิดเป็นร้อยละ 47.59 ยังไม่ประสงค์ทำงาน จำนวน 113 คน คิดเป็นร้อยละ 24.78 หางานทำไม่ได้ จำนวน 87 คน คิดเป็นร้อยละ 19.08 อื่น ๆ 39 คน คิดเป็นร้อยละ 8.55 ตามลำดับ (ตารางที่ 9)

ตารางที่ 9 แสดงเหตุผลที่ยังไม่ม้งานทำของบัณฑิต
รุ่นปีการศึกษา 2552

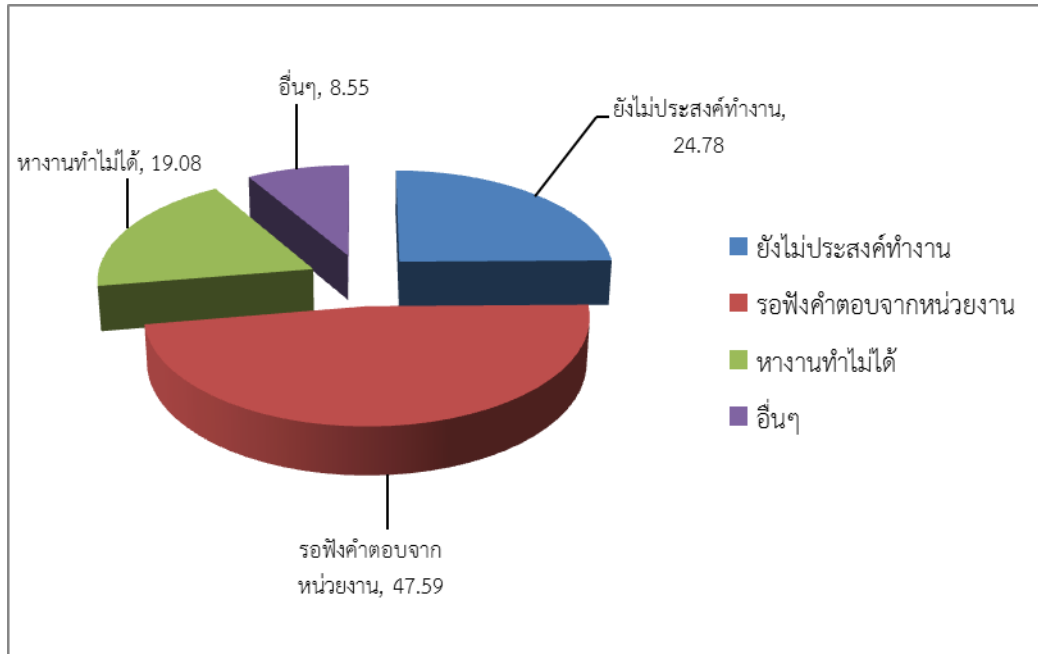

คำนวณร้อยละของบัณฑิตระดับปริญญาตรีที่ได้งานทำหรือประกอบอาชีพอิสระภายในระยะเวลา 1 ปี
 รุ่นปีการศึกษา 2552 ตามสูตรของสำนักงาน ก.พ.ร. (ณ วันที่ 31 มกราคม 2554)

สูตรที่ 1 บัณฑิตผู้ตอบแบบสำรวจตั้งแต่ร้อยละ 80 ขึ้นไป ของบัณฑิตทั้งหมดที่จบการศึกษา ในปีงบประมาณ
 พ.ศ. 2553

$$\frac{\text{จำนวนบัณฑิตระดับปริญญาตรีที่ได้งานทำหรือประกอบอาชีพอิสระ
ภายใน 1 ปี นับจากวันที่สำเร็จการศึกษา ในปีงบประมาณ พ.ศ. 2553}}{\text{จำนวนบัณฑิตระดับปริญญาตรีทั้งหมดที่สำเร็จการศึกษา
ในปีงบประมาณ พ.ศ. 2553}} \times 100$$

วิธีทำ วิธีการคำนวณ แบ่งเป็น 2 ขั้นตอน ดังนี้

1. คำนวณหาร้อยละของผู้ตอบแบบสอบถาม

$$\begin{aligned} &= \frac{n}{N} \times 100 \\ &= \frac{3,083}{3,189} \times 100 \\ &= \text{ร้อยละ } 96.68 \end{aligned}$$

2. คำนวณหาร้อยละของผู้สำเร็จการศึกษาที่มีงานทำหรือประกอบอาชีพอิสระ เท่ากับ

$$\begin{aligned} &= \frac{(c)}{(n-a-b)} \times 100 \\ &= \frac{(2,585)}{3,041 (3,083-42)} \times 100 \\ &= \text{ร้อยละ } 85.00 \end{aligned}$$

ได้ระดับคะแนน 4.25

เกณฑ์การให้คะแนน ตามคำรับรองการปฏิบัติราชการ

1	2	3	4	5
61	63	65	74	80

คำนวณร้อยละของบัณฑิตระดับปริญญาตรีที่ทำงานตรงสาขาที่สำเร็จการศึกษา รุ่นปีการศึกษา 2552 ตามสูตรของสำนักงาน ก.พ.ร. (ณ วันที่ 31 มกราคม 2554)

สูตรที่ 1 บัณฑิตผู้ตอบแบบสำรวจตั้งแต่ร้อยละ 80 ขึ้นไป ของบัณฑิตทั้งหมดที่จบการศึกษา ในปีงบประมาณ พ.ศ. 2553

$$\frac{\text{จำนวนบัณฑิตปริญญาตรีที่ได้งานทำตรงสาขาที่สำเร็จการศึกษา
ในปีงบประมาณ พ.ศ. 2553}}{\text{จำนวนบัณฑิตปริญญาตรีที่ได้งานทำหรือประกอบอาชีพอิสระภายใน 1 ปี นับ
จากวันที่สำเร็จการศึกษา ในปีงบประมาณ พ.ศ. 2553}} \times 100$$

วิธีทำ วิธีการคำนวณ แบ่งเป็น 2 ขั้นตอน ดังนี้

1. คำนวณหาร้อยละของผู้ตอบแบบสอบถาม

$$\begin{aligned} &= \frac{n}{N} \times 100 \\ &= \frac{3,083}{3,189} \times 100 \\ &= \text{ร้อยละ } 96.68 \end{aligned}$$

2. คำนวณหาร้อยละของผู้สำเร็จการศึกษาที่มีงานทำตรงสาขาที่สำเร็จการศึกษา

$$\begin{aligned} &= \frac{d}{c} \times 100 \\ &= \frac{1,843}{2,585} \times 100 \\ &= \text{ร้อยละ } 71.30 \\ &\text{ได้ระดับคะแนน } 3.57 \end{aligned}$$

เกณฑ์การให้คะแนน ตามคำรับรองการปฏิบัติราชการ

1	2	3	4	5
51	54	57	65	80

ตารางที่ 1 สรุปภาวะการมีงานทำบัณฑิตแยกตามจำนวนบัณฑิตที่กรอกแบบสอบถาม มหาวิทยาลัยเทคโนโลยีราชมงคลศรีวิชัย

ลำดับ	คณะ / สาขา	จำนวนบัณฑิตที่กรอกแบบสอบถาม				% ที่กรอกแบบสอบถาม	รวม
		กรอกแบบสอบถาม (คน)		ไม่กรอกแบบสอบถาม (คน)			
		ปกติ	พิเศษ	ปกติ	พิเศษ		
พื้นที่จังหวัดสงขลา							
1	คณะบริหารธุรกิจ	1,079		33		97.03	1,112
	การจัดการ	211	114	1	1	99.39	327
	การตลาด	156	88	5	2	97.21	251
	ระบบสารสนเทศทางคอมพิวเตอร์	111	95	0	15	93.21	221
	การบัญชี	172	132	4	5	97.12	313
2	คณะวิศวกรรมศาสตร์	457		13		97.23	470
	วิศวกรรมอุตสาหการ	22	16	0	0	100.00	38
	วิศวกรรมเครื่องกล	33	1	0	0	100.00	34
	วิศวกรรมโยธา	33	25	1	1	96.67	60
	วิศวกรรมไฟฟ้า	38	25	1	1	96.92	65
	เทคโนโลยีคอมพิวเตอร์	17	37	0	1	98.18	55
	เทคโนโลยีอุตสาหการ	5	23	0	2	93.33	30
	เทคโนโลยีเครื่องกล	36	27	0	1	98.44	64
	เทคโนโลยีเสื้อผ้า	12	0	0	0	100.00	12
	เทคโนโลยีโทรคมนาคม	60	47	2	3	95.54	112
3	คณะศิลปศาสตร์	254		14		94.78	268
	การท่องเที่ยว	38	11	0	0	100.00	49
	การโรงแรม	23	14	5	1	86.05	43
	คหกรรมศาสตร์ศึกษา	7	1	2	0	80.00	10
	ภาษาอังกฤษเพื่อการสื่อสารสากล	54	22	3	3	92.68	82
	อาหารและโภชนาการ	63	21	0	0	100.00	84
4	คณะสถาปัตยกรรมศาสตร์	77		11		87.50	88
	การจัดการผังเมือง	2	32	0	11	75.56	45
	จิตรกรรม	11	0	0	0	100.00	11
	เทคโนโลยีสถาปัตยกรรม	25	7	0	0	100.00	32

ลำดับ	คณะ / สาขา	จำนวนบัณฑิตที่กรอกแบบสอบถาม				% ที่กรอกแบบสอบถาม	รวม
		กรอกแบบสอบถาม (คน)		ไม่กรอกแบบสอบถาม (คน)			
		ปกติ	พิเศษ	ปกติ	พิเศษ		
5	คณะครุศาสตร์อุตสาหกรรมและเทคโนโลยี	11		2		84.62	13
	วิศวกรรมอุตสาหการ	11	0	2	0	84.62	13
6	วิทยาลัยรัตภูมิ	8		0		100.00	8
	เกษตรกลวิธาน	8	0	0	0	100.00	8
วิทยาเขตนครศรีธรรมราช จังหวัดนครศรีธรรมราช (ใสใหญ่)							
1	คณะวิทยาศาสตร์และเทคโนโลยี	82		0		100.00	82
	ชีววิทยา	1	0	0	0	100.00	1
	ภาษาอังกฤษเพื่อการสื่อสารสากล	9	0	0	0	100.00	9
	เทคโนโลยีการยาง	44	0	0	0	100.00	44
	เทคโนโลยีอุตสาหกรรม	28	0	0	0	100.00	28
2	คณะเทคโนโลยีการจัดการ	420		0		100.00	420
	การจัดการ	81	22	0	0	100.00	103
	การตลาด	57	38	0	0	100.00	95
	ระบบสารสนเทศ	48	58	0	0	100.00	106
	การบัญชี	69	47	0	0	100.00	116
วิทยาเขตนครศรีธรรมราช จังหวัดนครศรีธรรมราช (ขนมม)							
1	วิทยาลัยเทคโนโลยีอุตสาหกรรมและการจัดการ	116		0		100.00	116
	การจัดการ	17	0	0	0	100.00	17
	วิศวกรรมโยธา	10	3	0	0	100.00	13
	วิศวกรรมไฟฟ้า	29	13	0	0	100.00	42
	ระบบสารสนเทศทางคอมพิวเตอร์	21	1	0	0	100.00	22
	การบัญชี	22	0	0	0	100.00	22
วิทยาเขตนครศรีธรรมราช จังหวัดนครศรีธรรมราช (ทุ่งใหญ่)							
1	คณะเกษตรศาสตร์	224		30		88.19	254
	ประมง	48	0	1	0	97.96	49
	พืชศาสตร์	36	0	8	0	81.82	44
	สัตวศาสตร์	93	0	18	0	83.78	111
	เกษตรกลวิธาน	28	0	0	0	100.00	28
	เทคโนโลยีภูมิทัศน์	19	0	3	0	86.36	22

ลำดับ	คณะ / สาขา	จำนวนบัณฑิตที่กรอกแบบสอบถาม				% ที่กรอกแบบสอบถาม	รวม
		กรอกแบบสอบถาม (คน)		ไม่กรอกแบบสอบถาม (คน)			
		ปกติ	พิเศษ	ปกติ	พิเศษ		
2	คณะอุตสาหกรรมเกษตร	50		1		98.04	51
	พัฒนาผลิตภัณฑ์อุตสาหกรรมเกษตร	7	0	0	0	100.00	7
	วิทยาศาสตร์และเทคโนโลยีการอาหาร	40	0	1	0	97.56	41
	เทคโนโลยีชีวภาพ	3	0	0	0	100.00	3
วิทยาเขตตรัง จังหวัดตรัง							
1	วิทยาลัยการโรงแรมและการท่องเที่ยว	111		0		100.00	111
	การจัดการ	1	0	0	0	100.00	1
	ภาษาอังกฤษเพื่อการสื่อสารสากล	31	0	0	0	100.00	31
	การโรงแรมและการท่องเที่ยว	79	0	0	0	100.00	79
2	คณะวิทยาศาสตร์และเทคโนโลยีการประมง	194		2		98.98	196
	การจัดการประมง	9	0	0	0	100.00	9
	วิทยาศาสตร์ทางทะเล	13	0	0	0	100.00	13
	วิทยาศาสตร์สิ่งแวดล้อม	22	2	0	0	100.00	24
	อุตสาหกรรมประมง	12	1	0	0	100.00	13
	เทคโนโลยีคอมพิวเตอร์	97	4	1	0	99.02	102
	เทคโนโลยีโทรคมนาคม	15	1	0	0	100.00	16
	เพาะเลี้ยงสัตว์น้ำ	18	0	1	0	94.74	19
รวมทั้งหมด		3,083		106		96.68	3,189

ตารางที่ 2 สรุปภาวะการมีงานทำบัณฑิตแยกตามสถานภาพการมีงานทำ มหาวิทยาลัยเทคโนโลยีราชมงคลศรีวิชัย

ลำดับ	คณะ/สาขา	สถานภาพการมีงานทำ													รวม
		ทำงาน		ทำงานและกำลังศึกษาต่อ		ร้อยละ	ไม่มีงานทำ		ร้อยละ	ศึกษาต่อ		เกณฑ์ทหาร		ร้อยละ	
		ปกติ	พิเศษ	ปกติ	พิเศษ	%	ปกติ	พิเศษ	%	ปกติ	พิเศษ	ปกติ	พิเศษ	%	
พื้นที่จังหวัดสงขลา															
1	คณะบริหารธุรกิจ	1061		8		99.07	8		0.74	2		0		0.19	1,079
	การจัดการ	211	114	0	0	100.00	0	0	0.00	0	0	0	0	0.00	325
	การตลาด	153	86	2	1	99.18	1	1	0.82	0	0	0	0	0.00	244
	ระบบสารสนเทศทางคอมพิวเตอร์	105	91	3	2	97.57	1	2	1.46	2	0	0	0	0.97	206
	การบัญชี	170	131	0	0	99.01	2	1	0.99	0	0	0	0	0.00	304
2	คณะวิศวกรรมศาสตร์	377		3		83.15	74		16.19	3		0		0.66	457
	วิศวกรรมอุตสาหการ	11	9	0	0	54.05	11	6	45.95	0	0	0	0	0.00	37
	วิศวกรรมเครื่องกล	29	1	0	0	88.24	3	0	8.82	1	0	0	0	2.94	34
	วิศวกรรมโยธา	26	24	0	0	86.21	7	1	13.79	0	0	0	0	0.00	58
	วิศวกรรมไฟฟ้า	27	24	0	1	82.54	10	0	15.87	1	0	0	0	1.59	63
	เทคโนโลยีคอมพิวเตอร์	13	28	1	0	77.78	3	9	22.22	0	0	0	0	0.00	54
	เทคโนโลยีอุตสาหกรรม	5	23	0	0	100.00	0	0	0.00	0	0	0	0	0.00	28
	เทคโนโลยีเครื่องกล	31	24	0	0	87.30	4	3	11.11	1	0	0	0	1.59	63
	เทคโนโลยีเสื้อผ้า	9	0	0	0	75.00	3	0	25.00	0	0	0	0	0.00	12
	เทคโนโลยีโทรคมนาคม	47	46	0	1	87.04	13	1	12.96	0	0	0	0	0.00	108
3	คณะศิลปศาสตร์	158		7		64.96	82		32.28	7		0		2.76	254
	การท่องเที่ยว	20	8	0	1	59.18	16	2	36.73	2	0	0	0	4.08	49
	การโรงแรม	12	12	0	0	64.86	11	1	32.43	0	1	0	0	2.70	37
	คหกรรมศาสตร์ศึกษา	5	0	0	0	62.50	0	1	12.50	2	0	0	0	25.00	8
	ภาษาอังกฤษเพื่อการสื่อสารสากล	37	15	4	1	75.00	12	6	23.68	1	0	0	0	1.32	76
	อาหารและโภชนาการ	38	11	1	0	59.52	23	10	39.29	1	0	0	0	1.19	84
4	คณะสถาปัตยกรรมศาสตร์	73		0		94.81	1		1.30	3		0		3.90	77
	การจัดการผังเมือง	2	31	0	0	97.06	0	0	0.00	0	1	0	0	2.94	34
	จิตรกรรม	10	0	0	0	90.91	1	0	9.09	0	0	0	0	0.00	11
	เทคโนโลยีสถาปัตยกรรม	23	7	0	0	93.75	0	0	0.00	2	0	0	0	6.25	32

ลำดับ	คณะ/สาขา	สถานภาพการมีงานทำ												รวม	
		ทำงาน		ทำงานและกำลังศึกษาต่อ		ร้อยละ	ไม่มีงานทำ		ร้อยละ	ศึกษาต่อ		เกณฑ์ทหาร			ร้อยละ
		ปกติ	พิเศษ	ปกติ	พิเศษ	%	ปกติ	พิเศษ	%	ปกติ	พิเศษ	ปกติ	พิเศษ		%
5	คณะครุศาสตร์อุตสาหกรรมและเทคโนโลยี	9		0		81.82	1		9.09	0		1		9.09	11
	วิศวกรรมอุตสาหกรรม	9	0	0	0	81.82	1	0	9.09	0	0	1	0	9.09	11
6	วิทยาลัยรัตภูมิ	7		0		87.50	1		12.50	0		0		0.00	8
	เกษตรกลวิธาน	7	0	0	0	87.50	1	0	12.50	0	0	0	0	0.00	8
วิทยาเขตนครศรีธรรมราช จังหวัดนครศรีธรรมราช (ไสใหญ่)															
1	คณะวิทยาศาสตร์และเทคโนโลยี	77		0		93.90	5		6.10	0		0		0.00	82
	ชีววิทยา	1	0	0	0	100.00	0	0	0.00	0	0	0	0	0.00	1
	ภาษาอังกฤษเพื่อการสื่อสารสากล	9	0	0	0	100.00	0	0	0.00	0	0	0	0	0.00	9
	เทคโนโลยีการยาง	43	0	0	0	97.73	1	0	2.27	0	0	0	0	0.00	44
	เทคโนโลยีอุตสาหกรรม	24	0	0	0	85.71	4	0	14.29	0	0	0	0	0.00	28
2	คณะเทคโนโลยีการจัดการ	329		4		79.29	83		19.76	4		0		0.95	420
	การจัดการ	75	18	0	0	90.29	6	4	9.71	0	0	0	0	0.00	103
	การตลาด	40	17	1	0	61.05	15	21	37.89	1	0	0	0	1.05	95
	ระบบสารสนเทศ	41	41	0	2	79.25	5	15	18.87	2	0	0	0	1.89	106
	การบัญชี	56	41	1	0	84.48	11	6	14.66	1	0	0	0	0.86	116
วิทยาเขตนครศรีธรรมราช จังหวัดนครศรีธรรมราช (ขนอม)															
1	วิทยาลัยเทคโนโลยีอุตสาหกรรมและการจัดการ	85		0		73.28	31		26.72	0		0		0.00	116
	การจัดการ	12	0	0	0	70.59	5	0	29.41	0	0	0	0	0.00	17
	วิศวกรรมโยธา	12	0	0	0	92.31	1	0	7.69	0	0	0	0	0.00	13
	วิศวกรรมไฟฟ้า	26	0	0	0	61.90	16	0	38.10	0	0	0	0	0.00	42
	ระบบสารสนเทศทางคอมพิวเตอร์	17	0	0	0	77.27	5	0	22.73	0	0	0	0	0.00	22
	การบัญชี	18	0	0	0	81.82	4	0	18.18	0	0	0	0	0.00	22
วิทยาเขตนครศรีธรรมราช จังหวัดนครศรีธรรมราช (ทุ่งใหญ่)															
1	คณะเกษตรศาสตร์	161		0		71.88	51		22.77	5		7		5.36	224
	ประมง	20	0	0	0	41.67	23	0	47.92	1	0	4	0	10.42	48
	พืชศาสตร์	26	0	0	0	72.22	7	0	19.44	1	0	2	0	8.33	36
	สัตวศาสตร์	73	0	0	0	79.35	18	0	19.57	1	0	0	0	1.09	92
	เกษตรกลวิธาน	25	0	0	0	86.21	1	0	3.45	2	0	1	0	10.34	29
	เทคโนโลยีภูมิทัศน์	17	0	0	0	89.47	2	0	10.53	0	0	0	0	0.00	19

ลำดับ	คณะ/สาขา	สถานภาพการมีงานทำ												รวม	
		ทำงาน		ทำงานและกำลังศึกษาต่อ		ร้อยละ	ไม่มีงานทำ		ร้อยละ	ศึกษาต่อ		เกณฑ์ทหาร			ร้อยละ
		ปกติ	พิเศษ	ปกติ	พิเศษ	%	ปกติ	พิเศษ	%	ปกติ	พิเศษ	ปกติ	พิเศษ		%
2	คณะอุตสาหกรรมเกษตร	28		1		58.00	16		32.00	5		0		10.00	50
	พัฒนาผลิตภัณฑ์อุตสาหกรรมเกษตร	4	0	0	0	57.14	3	0	42.86	0	0	0	0	0.00	7
	วิทยาศาสตร์และเทคโนโลยีการอาหาร	22	0	1	0	57.50	12	0	30.00	5	0	0	0	12.50	40
	เทคโนโลยีชีวภาพ	2	0	0	0	66.67	1	0	33.33	0	0	0	0	0.00	3
วิทยาเขตตรัง จังหวัดตรัง															
1	วิทยาลัยการโรงแรมและการท่องเที่ยว	72		5		69.37	34		30.63	0		0		0.00	111
	การจัดการ	0	0	0	0	0.00	1	0	100.00	0	0	0	0	0.00	1
	ภาษาอังกฤษเพื่อการสื่อสารสากล	18	0	4	0	70.97	9	0	29.03	0	0	0	0	0.00	31
	การโรงแรมและการท่องเที่ยว	54	0	1	0	69.62	24	0	30.38	0	0	0	0	0.00	79
2	คณะวิทยาศาสตร์และเทคโนโลยีการประมง	117		3		61.86	69		35.57	5		0		2.58	194
	การจัดการประมง	8	0	0	0	88.89	1	0	11.11	0	0	0	0	0.00	9
	วิทยาศาสตร์ทางทะเล	9	0	0	0	69.23	3	0	23.08	1	0	0	0	7.69	13
	วิทยาศาสตร์สิ่งแวดล้อม	6	2	0	0	33.33	16	0	66.67	0	0	0	0	0.00	24
	อุตสาหกรรมประมง	9	1	0	0	76.92	3	0	23.08	0	0	0	0	0.00	13
	เทคโนโลยีคอมพิวเตอร์	62	2	3	0	66.34	28	2	29.70	4	0	0	0	3.96	101
	เทคโนโลยีโทรคมนาคม	7	0	0	0	43.75	8	1	56.25	0	0	0	0	0.00	16
	เพาะเลี้ยงสัตว์น้ำ	11	0	0	0	61.11	7	0	38.89	0	0	0	0	0.00	18
รวมทั้งหมด		2,554		31		83.85	456		14.79	34		8		1.36	3,083

ตารางที่ 3 แสดงจำนวนและร้อยละของประเภทงานที่ทำ จำแนกตามหน่วยงาน

มหาวิทยาลัย / สถาบัน	ประเภทงานที่ทำ												รวม
	ข้าราชการ / เจ้าหน้าที่ของรัฐ		รัฐวิสาหกิจ		พนักงานบริษัท / องค์กรธุรกิจเอกชน		ดำเนินธุรกิจอิสระ / เจ้าของกิจการ		พนักงานองค์การต่างประเทศ / ระหว่างประเทศ		อื่นๆ		
	จำนวน	ร้อยละ	จำนวน	ร้อยละ	จำนวน	ร้อยละ	จำนวน	ร้อยละ	จำนวน	ร้อยละ	จำนวน	ร้อยละ	
มหาวิทยาลัยเทคโนโลยีราชมงคลศรีวิชัย	315	12.19	64	2.48	1,258	48.67	680	26.31	2	0.08	266	10.29	2,585
พื้นที่จังหวัดสงขลา	202	11.86	36	2.11	838	49.21	455	26.72	1	0.06	171	10.04	1,703
1. คณะบริหารธุรกิจ	119	11.13	13	1.22	520	48.64	332	31.06	1	0.09	84	7.86	1,069
2. คณะวิศวกรรมศาสตร์	44	11.58	22	5.79	170	44.74	97	25.53	0	0.00	47	12.37	380
3. คณะศิลปศาสตร์	10	6.06	0	0.00	111	67.27	17	10.30	0	0.00	27	16.36	165
4. คณะสถาปัตยกรรมศาสตร์	26	35.62	1	1.37	25	34.25	8	10.96	0	0.00	13	17.81	73
5. คณะครุศาสตร์อุตสาหกรรมและเทคโนโลยี	2	22.22	0	0.00	6	66.67	1	11.11	0	0.00	0	0.00	9
6. วิทยาลัยรัตภูมิ	1	14.29	0	0.00	6	85.71	0	0.00	0	0.00	0	0.00	7
วิทยาเขตนครศรีธรรมราช จังหวัดนครศรีธรรมราช (ไสใหญ่)	44	10.73	4	0.98	177	43.17	149	36.34	0	0.00	36	8.78	410
1. คณะวิทยาศาสตร์และเทคโนโลยี	9	11.69	0	0.00	28	36.36	34	44.16	0	0.00	6	7.79	77
2. คณะเทคโนโลยีการจัดการ	35	10.51	4	1.20	149	44.74	115	34.53	0	0.00	30	9.01	333
วิทยาเขตนครศรีธรรมราช จังหวัดนครศรีธรรมราช (ขนอม)	17	20.00	12	14.12	45	52.94	9	10.59	0	0.00	2	2.35	85
1. วิทยาลัยเทคโนโลยีอุตสาหกรรมและการจัดการ	17	20.00	12	14.12	45	52.94	9	10.59	0	0.00	2	2.35	85
วิทยาเขตนครศรีธรรมราช จังหวัดนครศรีธรรมราช (ทุ่งใหญ่)	23	12.11	3	1.58	79	41.58	41	21.58	0	0.00	44	23.16	190
1. คณะเกษตรศาสตร์	21	13.04	3	1.86	62	38.51	40	24.84	0	0.00	35	21.74	161
2. คณะอุตสาหกรรมเกษตร	2	6.90	0	0.00	17	58.62	1	3.45	0	0.00	9	31.03	29
วิทยาเขตตรัง จังหวัดตรัง	29	14.72	9	4.57	119	60.41	26	13.20	1	0.51	13	6.60	197
1. วิทยาลัยการโรงแรมและการท่องเที่ยว	6	7.79	3	3.90	52	67.53	14	18.18	0	0.00	2	2.60	77
2. คณะวิทยาศาสตร์และเทคโนโลยีการประมง	23	19.17	6	5.00	67	55.83	12	10.00	1	0.83	11	9.17	120

ตารางที่ 4 แสดงจำนวนและร้อยละความรู้ความสามารถพิเศษที่ช่วยให้ได้งานทำ จำแนกตามหน่วยงาน

มหาวิทยาลัย / สถาบัน	ความรู้ความสามารถพิเศษที่ช่วยให้ได้ทำงาน														รวม
	ด้านภาษาต่างประเทศ		ด้านการใช้คอมพิวเตอร์		ด้านกิจกรรมสันทนาการ		ด้านศิลปะ		ด้านกีฬา		ด้านนาฏศิลป์/ดนตรีขับร้อง		อื่นๆ		
	จำนวน	ร้อยละ	จำนวน	ร้อยละ	จำนวน	ร้อยละ	จำนวน	ร้อยละ	จำนวน	ร้อยละ	จำนวน	ร้อยละ	จำนวน	ร้อยละ	
มหาวิทยาลัยเทคโนโลยีราชมงคลศรีวิชัย	219	8.47	1,597	61.78	275	10.64	57	2.21	70	2.71	10	0.39	357	13.81	2,585
พื้นที่จังหวัดสงขลา	142	8.34	1,079	63.36	176	10.33	49	2.88	25	1.47	9	0.53	223	13.09	1,703
1. คณะบริหารธุรกิจ	63	5.89	721	67.45	138	12.91	17	1.59	13	1.22	4	0.37	113	10.57	1,069
2. คณะวิศวกรรมศาสตร์	15	3.95	266	70.00	17	4.47	5	1.32	8	2.11	3	0.79	66	17.37	380
3. คณะศิลปศาสตร์	63	38.18	47	28.48	14	8.48	14	8.48	1	0.61	0	0.00	26	15.76	165
4. คณะสถาปัตยกรรมศาสตร์	0	0.00	41	56.16	4	5.48	13	17.81	2	2.74	2	2.74	11	15.07	73
5. คณะครุศาสตร์อุตสาหกรรมและเทคโนโลยี	1	11.11	0	0.00	1	11.11	0	0.00	0	0.00	0	0.00	7	77.78	9
6. วิทยาลัยรัตภูมิ	0	0.00	4	57.14	2	28.57	0	0.00	1	14.29	0	0.00	0	0.00	7
วิทยาเขตนครศรีธรรมราช จังหวัดนครศรีธรรมราช (ใสใหญ่)	20	4.88	293	71.46	36	8.78	3	0.73	14	3.41	0	0.00	44	10.73	410
1. คณะวิทยาศาสตร์และเทคโนโลยี	7	9.09	33	42.86	8	10.39	1	1.30	9	11.69	0	0.00	19	24.68	77
2. คณะเทคโนโลยีการจัดการ	13	3.90	260	78.08	28	8.41	2	0.60	5	1.50	0	0.00	25	7.51	333
วิทยาเขตนครศรีธรรมราช จังหวัดนครศรีธรรมราช (ขนอม)	7	8.24	58	68.24	4	4.71	0	0.00	6	7.06	0	0.00	10	11.76	85
1. วิทยาลัยเทคโนโลยีอุตสาหกรรมและการจัดการ	7	8.24	58	68.24	4	4.71	0	0.00	6	7.06	0	0.00	10	11.76	85
วิทยาเขตนครศรีธรรมราช จังหวัดนครศรีธรรมราช (ทุ่งใหญ่)	1	0.53	70	36.84	37	19.47	0	0.00	19	10.00	0	0.00	63	33.16	190
1. คณะเกษตรศาสตร์	1	0.62	58	36.02	34	21.12	0	0.00	18	11.18	0	0.00	50	31.06	161
2. คณะอุตสาหกรรมเกษตร	0	0.00	12	41.38	3	10.34	0	0.00	1	3.45	0	0.00	13	44.83	29
วิทยาเขตตรัง จังหวัดตรัง	49	24.87	97	49.24	22	11.17	5	2.54	6	3.05	1	0.51	17	8.63	197
1. วิทยาลัยการโรงแรมและการท่องเที่ยว	41	53.25	18	23.38	13	16.88	0	0.00	0	0.00	0	0.00	5	6.49	77
2. คณะวิทยาศาสตร์และเทคโนโลยีการประมง	8	6.67	79	65.83	9	7.50	5	4.17	6	5.00	1	0.83	12	10.00	120

ตารางที่ 5 แสดงจำนวนและร้อยละของเงินเดือนหรือรายได้เฉลี่ยต่อเดือน จำแนกตามหน่วยงาน

คณะ	เงินเดือนหรือรายได้เฉลี่ยต่อเดือน										รวม
	น้อยกว่า 6,001		6,001 - 7,000		7,001 - 8,000		8,001 - 9,000		มากกว่า 9,000		
	จำนวน	ร้อยละ	จำนวน	ร้อยละ	จำนวน	ร้อยละ	จำนวน	ร้อยละ	จำนวน	ร้อยละ	
มหาวิทยาลัยเทคโนโลยีราชมงคลศรีวิชัย	578	22.44	242	9.39	771	29.93	288	11.18	697	27.06	2,576
พื้นที่จังหวัดสงขลา	324	19.03	130	7.63	554	32.53	199	11.69	496	29.13	1,703
1. คณะบริหารธุรกิจ	130	12.16	65	6.08	447	41.81	145	13.56	282	26.38	1,069
2. คณะวิศวกรรมศาสตร์	107	28.16	43	11.32	63	16.58	30	7.89	137	36.05	380
3. คณะศิลปศาสตร์	60	36.36	19	11.52	35	21.21	10	6.06	41	24.85	165
4. คณะสถาปัตยกรรมศาสตร์	23	31.51	3	4.11	7	9.59	12	16.44	28	38.36	73
5. คณะครุศาสตร์อุตสาหกรรมและเทคโนโลยี	0	0.00	0	0.00	0	0.00	1	11.11	8	88.89	9
6. วิทยาลัยรัตภูมิ	4	57.14	0	0.00	2	28.57	1	14.29	0	0.00	7
วิทยาเขตนครศรีธรรมราช จังหวัดนครศรีธรรมราช (ใส่ใหญ่)	155	37.80	53	12.93	97	23.66	29	7.07	76	18.54	410
2. คณะวิทยาศาสตร์และเทคโนโลยี	12	15.58	12	15.58	20	25.97	6	7.79	27	35.06	77
3. คณะเทคโนโลยีการจัดการ	143	42.94	41	12.31	77	23.12	23	6.91	49	14.71	333
วิทยาเขตนครศรีธรรมราช จังหวัดนครศรีธรรมราช (ขนอม)	16	21.05	8	10.53	16	21.05	9	11.84	27	35.53	76
1. วิทยาลัยเทคโนโลยีอุตสาหกรรมและการจัดการ	16	18.82	8	9.41	16	18.82	9	10.59	36	42.35	85
วิทยาเขตนครศรีธรรมราช จังหวัดนครศรีธรรมราช (ทุ่งใหญ่)	27	14.21	30	15.79	66	34.74	29	15.26	38	20.00	190
1. คณะเกษตรศาสตร์	9	5.59	30	18.63	64	39.75	22	13.66	36	22.36	161
2. คณะอุตสาหกรรมเกษตร	18	62.07	0	0.00	2	6.90	7	24.14	2	6.90	29
วิทยาเขตตรัง จังหวัดตรัง	56	28.43	21	10.66	38	19.29	22	11.17	60	30.46	197
1. วิทยาลัยการโรงแรมและการท่องเที่ยว	25	32.47	7	9.09	6	7.79	7	9.09	32	41.56	77
2. คณะวิทยาศาสตร์และเทคโนโลยีการประมง	31	25.83	14	11.67	32	26.67	15	12.5	28	23.33	120

ตารางที่ 6 แสดงจำนวนและร้อยละความพึงพอใจต่องานที่ทำและสาเหตุที่ไม่พอใจในงานที่ทำ จำแนกตามหน่วยงาน

มหาวิทยาลัย/สถาบัน	ระยะเวลาที่ได้งานทำหลังจากสำเร็จการศึกษา																รวม
	พอใจ		ไม่พอใจ														
			ระบบงานไม่ดี		ผู้ร่วมงานไม่ดี		ไม่ได้ใช้ความรู้ที่เรียนมา		ค่าตอบแทนต่ำ		ขาดความมั่นคง		ขาดความก้าวหน้า		อื่นๆ		
	จำนวน	ร้อยละ	จำนวน	ร้อยละ	จำนวน	ร้อยละ	จำนวน	ร้อยละ	จำนวน	ร้อยละ	จำนวน	ร้อยละ	จำนวน	ร้อยละ	จำนวน	ร้อยละ	
มหาวิทยาลัยเทคโนโลยีราชมงคลศรีวิชัย	2,082	80.73	43	1.67	12	0.47	114	4.42	121	4.69	88	3.41	81	3.14	38	1.47	2,579
พื้นที่จังหวัดสงขลา	1,343	78.86	31	1.82	10	0.59	75	4.40	82	4.82	72	4.23	61	3.58	29	1.70	1,703
1. คณะบริหารธุรกิจ	860	80.45	18	1.68	7	0.65	52	4.86	49	4.58	37	3.46	28	2.62	18	1.68	1,069
2. คณะวิศวกรรมศาสตร์	274	72.11	7	1.84	0	0.00	16	4.21	20	5.26	26	6.84	28	7.37	9	2.37	380
3. คณะศิลปศาสตร์	131	79.39	5	3.03	3	1.82	6	3.64	10	6.06	5	3.03	5	3.03	0	0.00	165
4. คณะสถาปัตยกรรมศาสตร์	67	91.78	0	0.00	0	0.00	1	1.37	2	2.74	2	2.74	0	0.00	1	1.37	73
5. คณะครุศาสตร์อุตสาหกรรมและเทคโนโลยี	7	77.78	0	0.00	0	0.00	0	0.00	0	0.00	1	11.11	0	0.00	1	11.11	9
6. วิทยาลัยรัตภูมิ	4	57.14	1	14.29	0	0.00	0	0.00	1	14.29	1	14.29	0	0.00	0	0.00	7
วิทยาเขตนครศรีธรรมราช จังหวัดนครศรีธรรมราช (ใส่ใหญ่)	326	80.69	6	1.49	2	0.50	25	6.19	20	4.95	7	1.73	13	3.22	5	1.24	404
2. คณะวิทยาศาสตร์และเทคโนโลยี	63	88.73	1	1.41	0	0.00	2	2.82	0	0.00	2	2.82	3	4.23	0	0.00	71
3. คณะเทคโนโลยีการจัดการ	263	78.98	5	1.50	2	0.60	23	6.91	20	6.01	5	1.50	10	3.00	5	1.50	333
วิทยาเขตนครศรีธรรมราช จังหวัดนครศรีธรรมราช (ขนอม)	76	89.41	0	0.00	0	0.00	1	1.18	5	5.88	3	3.53	0	0.00	0	0.00	85
1. วิทยาลัยเทคโนโลยีอุตสาหกรรมและการจัดการ	76	89.41	0	0.00	0	0.00	1	1.18	5	5.88	3	3.53	0	0.00	0	0.00	85
วิทยาเขตนครศรีธรรมราช จังหวัดนครศรีธรรมราช (ทุ่งใหญ่)	168	88.42	1	0.53	0	0.00	10	5.26	6	3.16	3	1.58	2	1.05	0	0.00	190
1. คณะเกษตรศาสตร์	148	91.93	0	0.00	0	0.00	6	3.73	4	2.48	1	0.62	2	1.24	0	0.00	161
2. คณะอุตสาหกรรมเกษตร	20	68.97	1	3.45	0	0.00	4	13.79	2	6.90	2	6.90	0	0.00	0	0.00	29
วิทยาเขตตรัง จังหวัดตรัง	169	85.79	5	2.54	0	0.00	3	1.52	8	4.06	3	1.52	5	2.54	4	2.03	197
1. วิทยาลัยการโรงแรมและการท่องเที่ยว	67	87.01	4	5.19	0	0.00	2	2.60	2	2.60	0	0.00	2	2.60	0	0.00	77
2. คณะวิทยาศาสตร์และเทคโนโลยีการประมง	102	85.00	1	0.83	0	0.00	1	0.83	6	5.00	3	2.50	3	2.50	4	3.33	120

ตารางที่ 7 แสดงจำนวนและร้อยละของระยะเวลาที่ได้อ่านทำหลังสำเร็จการศึกษา จำแนกตามหน่วยงาน

มหาวิทยาลัย / สถาบัน	ระยะเวลาที่ได้อ่านทำหลังจากสำเร็จการศึกษา														รวม
	ได้อ่านทันที		1 - 2 เดือน		3 - 6 เดือน		7 - 9 เดือน		10 - 12 เดือน		มากกว่า 1 ปี		ได้อ่านระหว่างศึกษา		
	จำนวน	ร้อยละ	จำนวน	ร้อยละ	จำนวน	ร้อยละ	จำนวน	ร้อยละ	จำนวน	ร้อยละ	จำนวน	ร้อยละ	จำนวน	ร้อยละ	
มหาวิทยาลัยเทคโนโลยีราชมงคลศรีวิชัย	542	21.09	1,215	47.28	335	13.04	77	3.00	36	1.40	44	1.71	321	12.49	2,570
พื้นที่จังหวัดสงขลา	382	22.43	812	47.68	189	11.10	39	2.29	6	0.35	21	1.23	254	14.91	1,703
1. คณะบริหารธุรกิจ	231	21.61	536	50.14	122	11.41	22	2.06	3	0.28	7	0.65	148	13.84	1,069
2. คณะวิศวกรรมศาสตร์	87	22.89	149	39.21	40	10.53	13	3.42	3	0.79	14	3.68	74	19.47	380
3. คณะศิลปศาสตร์	41	24.85	97	58.79	20	12.12	4	2.42	0	0.00	0	0.00	3	1.82	165
4. คณะสถาปัตยกรรมศาสตร์	15	20.55	23	31.51	6	8.22	0	0.00	0	0.00	0	0.00	29	39.73	73
5. คณะครุศาสตร์อุตสาหกรรมและเทคโนโลยี	7	77.78	2	22.22	0	0.00	0	0.00	0	0.00	0	0.00	0	0.00	9
6. วิทยาลัยรัตภูมิ	1	14.29	5	71.43	1	14.29	0	0.00	0	0.00	0	0.00	0	0.00	7
วิทยาเขตนครศรีธรรมราช จังหวัดนครศรีธรรมราช (ใส่ใหญ่)	78	19.75	211	53.42	49	12.41	8	2.03	3	0.76	3	0.76	43	10.89	395
1. คณะวิทยาศาสตร์และเทคโนโลยี	11	17.74	32	51.61	6	9.68	2	3.23	1	1.61	1	1.61	9	14.52	62
2. คณะเทคโนโลยีการจัดการ	67	20.12	179	53.75	43	12.91	6	1.80	2	0.60	2	0.60	34	10.21	333
วิทยาเขตนครศรีธรรมราช จังหวัดนครศรีธรรมราช (ขอนแก่น)	8	10.67	53	62.35	7	8.24	2	2.35	0	0.00	0	0.00	15	17.65	85
1. วิทยาลัยเทคโนโลยีอุตสาหกรรมและการจัดการ	8	9.41	53	62.35	7	8.24	2	2.35	0	0.00	0	0.00	15	17.65	85
วิทยาเขตนครศรีธรรมราช จังหวัดนครศรีธรรมราช (ทุ่งใหญ่)	24	12.63	53	27.89	47	24.74	22	11.58	20	10.53	18	9.47	6	3.16	190
1. คณะเกษตรศาสตร์	18	11.18	34	21.12	46	28.57	21	13.04	19	11.80	18	11.18	5	3.11	161
2. คณะอุตสาหกรรมเกษตร	6	20.69	19	65.52	1	3.45	1	3.45	1	3.45	0	0.00	1	3.45	29
วิทยาเขตตรัง จังหวัดตรัง	50	25.38	86	43.65	43	21.83	6	3.05	7	3.55	2	1.02	3	1.52	197
1. วิทยาลัยการโรงแรมและการท่องเที่ยว	31	40.26	27	35.06	16	20.78	2	2.60	0	0.00	0	0.00	1	1.30	77
2. คณะวิทยาศาสตร์และเทคโนโลยีการประมง	19	15.83	59	49.17	27	22.50	4	3.33	7	5.83	2	1.67	2	1.67	120

ตารางที่ 8 แสดงจำนวนและร้อยละของลักษณะงานที่ทำตรงกับสาขาที่สำเร็จการศึกษาและสามารถนำความรู้จากสาขาวิชาที่เรียนมาประยุกต์ใช้กับหน้าที่การงานที่ทำอยู่ จำแนกตามหน่วยงาน

มหาวิทยาลัย / สถาบัน	ลักษณะงานที่ทำ				รวม	
	ตรงสาขาวิชา		ไม่ตรงสาขาวิชา			
	จำนวน	ร้อยละ	จำนวน	ร้อยละ		
มหาวิทยาลัยเทคโนโลยีราชมงคลศรีวิชัย	1,843	71.30	742	28.70	2,585	
พื้นที่จังหวัดสงขลา	1,199	70.41	504	29.59	1,703	
1 คณะบริหารธุรกิจ	787	73.62	282	26.38	1,069	
การจัดการ	การจัดการ	287	88.31	38	11.69	325
	การตลาด	159	65.70	83	34.30	242
	ระบบสารสนเทศทางคอมพิวเตอร์	144	71.64	57	28.36	201
	การบัญชี	197	65.45	104	34.55	301
2 คณะวิศวกรรมศาสตร์	230	60.53	150	39.47	380	
วิศวกรรมอุตสาหการ	วิศวกรรมอุตสาหการ	12	60.00	8	40.00	20
	วิศวกรรมเครื่องกล	14	46.67	16	53.33	30
	วิศวกรรมโยธา	48	96.00	2	4.00	50
	วิศวกรรมไฟฟ้า	36	69.23	16	30.77	52
	เทคโนโลยีคอมพิวเตอร์	32	76.19	10	23.81	42
	เทคโนโลยีอุตสาหการ	9	32.14	19	67.86	28
	เทคโนโลยีเครื่องกล	25	45.45	30	54.55	55
	เทคโนโลยีเสื้อผ้า	5	55.56	4	44.44	9
	เทคโนโลยีโพรคมนาคม	49	52.13	45	47.87	94
3 คณะศิลปศาสตร์	102	61.82	63	38.18	165	
การท่องเที่ยว	การท่องเที่ยว	16	55.17	13	44.83	29
	การโรงแรม	14	56.00	11	44.00	25
	คหกรรมศาสตร์ศึกษา	3	50.00	3	50.00	6
	ภาษาอังกฤษเพื่อการสื่อสารสากล	35	62.50	21	37.50	56
	อาหารและโภชนาการ	34	69.39	15	30.61	49

มหาวิทยาลัย / สถาบัน		ลักษณะงานที่ทำ				รวม
		ตรงสาขาวิชา		ไม่ตรงสาขาวิชา		
		จำนวน	ร้อยละ	จำนวน	ร้อยละ	
4	คณะสถาปัตยกรรมศาสตร์	65	89.04	8	10.96	73
	การจัดการผังเมือง	28	82.35	6	17.65	34
	จิตรกรรม	8	88.89	1	11.11	9
	เทคโนโลยีสถาปัตยกรรม	29	96.67	1	3.33	30
5	คณะครุศาสตร์อุตสาหกรรมและเทคโนโลยี	9	100.00	0	0.00	9
	วิศวกรรมอุตสาหกรรม	9	100.00	0	0.00	9
6	วิทยาลัยรัตภูมิ	6	85.71	1	14.29	7
	เกษตรกลวิธาน	6	85.71	1	14.29	7
วิทยาเขตนครศรีธรรมราช จังหวัดนครศรีธรรมราช (ใส่ใหญ่)		341	83.17	69	16.83	410
1	คณะวิทยาศาสตร์และเทคโนโลยี	49	63.64	28	36.36	77
	ชีววิทยา	1	100.00	0	0.00	1
	ภาษาอังกฤษเพื่อการสื่อสารสากล	8	88.89	1	11.11	9
	เทคโนโลยีการยาง	24	55.81	19	44.19	43
	เทคโนโลยีอุตสาหกรรม	16	66.67	8	33.33	24
2	คณะเทคโนโลยีการจัดการ	292	87.69	41	12.31	333
	การจัดการ	86	92.47	7	7.53	93
	การตลาด	44	75.86	14	24.14	58
	ระบบสารสนเทศ	71	84.52	13	15.48	84
	การบัญชี	91	92.86	7	7.14	98
วิทยาเขตนครศรีธรรมราช จังหวัดนครศรีธรรมราช (ขนอม)		66	77.65	19	22.35	85
1	วิทยาลัยเทคโนโลยีอุตสาหกรรมและการจัดการ	66	77.65	19	22.35	85
	การจัดการ	8	66.67	4	33.33	12
	วิศวกรรมโยธา	12	100.00	0	0.00	12
	วิศวกรรมไฟฟ้า	24	92.31	2	7.69	26

มหาวิทยาลัย / สถาบัน		ลักษณะงานที่ทำ				รวม
		ตรงสาขาวิชา		ไม่ตรงสาขาวิชา		
		จำนวน	ร้อยละ	จำนวน	ร้อยละ	
	ระบบสารสนเทศทางคอมพิวเตอร์	8	47.06	9	52.94	17
	การบัญชี	14	77.78	4	22.22	18
วิทยาเขตนครศรีธรรมราช จังหวัดนครศรีธรรมราช (ทุ่งใหญ่)		114	60.00	76	40.00	190
1	คณะเกษตรศาสตร์	99	61.49	62	38.51	161
	ประมง	13	65.00	7	35.00	20
	พืชศาสตร์	13	50.00	13	50.00	26
	สัตวศาสตร์	50	68.49	23	31.51	73
	เกษตรกลวิธาน	15	60.00	10	40.00	25
	เทคโนโลยีภูมิทัศน์	8	47.06	9	52.94	17
2	คณะอุตสาหกรรมเกษตร	15	51.72	14	48.28	29
	พัฒนาผลิตภัณฑ์อุตสาหกรรมเกษตร	1	25.00	3	75.00	4
	วิทยาศาสตร์และเทคโนโลยีการอาหาร	13	56.52	10	43.48	23
	เทคโนโลยีชีวภาพ	1	50.00	1	50.00	2
วิทยาเขตตรัง จังหวัดตรัง		123	62.44	74	37.56	197
1	วิทยาลัยการโรงแรมและการท่องเที่ยว	55	71.43	22	28.57	77
	การจัดการ	0	0.00	0	0.00	0
	ภาษาอังกฤษเพื่อการสื่อสารสากล	16	72.73	6	27.27	22
	การโรงแรมและการท่องเที่ยว	39	70.91	16	29.09	55
2	คณะวิทยาศาสตร์และเทคโนโลยีการประมง	68	56.67	52	43.33	120
	การจัดการประมง	3	37.50	5	62.50	8
	วิทยาศาสตร์ทางทะเล	7	77.78	2	22.22	9
	วิทยาศาสตร์สิ่งแวดล้อม	3	37.50	5	62.50	8
	อุตสาหกรรมประมง	4	40.00	6	60.00	10
	เทคโนโลยีคอมพิวเตอร์	40	59.70	27	40.30	67

มหาวิทยาลัย / สถาบัน		ลักษณะงานที่ทำ				รวม
		ตรงสาขาวิชา		ไม่ตรงสาขาวิชา		
		จำนวน	ร้อยละ	จำนวน	ร้อยละ	
	เทคโนโลยีโทรคมนาคม	5	71.43	2	28.57	7
	เพาะเลี้ยงสัตว์น้ำ	6	54.55	5	45.45	11

ตารางที่ 9 แสดงจำนวนและร้อยละของปัญหาในการหางานทำหลังสำเร็จการศึกษา จำแนกตามหน่วยงาน

มหาวิทยาลัย / สถาบัน	สาเหตุที่ยังไม่ได้ทำงาน								รวมบัณฑิตที่ยังไม่ได้มีงานทำ
	ยังไม่ประสงค์ทำงาน		รอฟังคำตอบจากหน่วยงาน		หางานทำไม่ได้		อื่นๆ		
	จำนวน	ร้อยละ	จำนวน	ร้อยละ	จำนวน	ร้อยละ	จำนวน	ร้อยละ	
มหาวิทยาลัยเทคโนโลยีราชมงคลศรีวิชัย	113	24.78	217	47.59	87	19.08	39	8.55	456
พื้นที่จังหวัดสงขลา	38	22.75	73	43.71	36	21.56	20	11.98	167
1 คณะบริหารธุรกิจ	3	37.50	1	12.50	3	37.50	1	12.50	8
การตลาด	0	0.00	0	0.00	1	50.00	1	50.00	2
ระบบสารสนเทศทางคอมพิวเตอร์	1	33.33	1	33.33	1	33.33	0	0.00	3
การบัญชี	2	66.67	0	0.00	1	33.33	0	0.00	3
2 คณะวิศวกรรมศาสตร์	7	9.46	34	45.95	16	21.62	17	22.97	74
วิศวกรรมอุตสาหการ	1	5.88	8	47.06	4	23.53	4	23.53	17
วิศวกรรมเครื่องกล	0	0.00	3	100.00	0	0.00	0	0.00	3
วิศวกรรมโยธา	0	0.00	3	37.50	4	50.00	1	12.50	8
วิศวกรรมไฟฟ้า	0	0.00	5	50.00	0	0.00	5	50.00	10
เทคโนโลยีคอมพิวเตอร์	1	8.33	7	58.33	4	33.33	0	0.00	12
เทคโนโลยีเครื่องกล	2	28.57	4	57.14	1	14.29	0	0.00	7
เทคโนโลยีเสื้อผ้า	2	66.67	1	33.33	0	0.00	0	0.00	3
เทคโนโลยีโทรคมนาคม	1	7.14	3	21.43	3	21.43	7	50.00	14
3 คณะศิลปศาสตร์	28	34.15	36	43.90	17	20.73	1	1.22	82
การท่องเที่ยว	6	33.33	11	61.11	1	5.56	0	0.00	18
การโรงแรม	4	33.33	4	33.33	4	33.33	0	0.00	12
คหกรรมศาสตร์ศึกษา	0	0.00	1	100.00	0	0.00	0	0.00	1
ภาษาอังกฤษเพื่อการสื่อสารสากล	6	33.33	6	33.33	5	27.78	1	5.56	18
อาหารและโภชนาการ	12	36.36	14	42.42	7	21.21	0	0.00	33
4 คณะสถาปัตยกรรมศาสตร์	0	0.00	1	100.00	0	0.00	0	0.00	1
จิตรกรรม	0	0.00	1	100.00	0	0.00	0	0.00	1

มหาวิทยาลัย / สถาบัน		สาเหตุที่ยังไม่ได้ทำงาน								รวมบัณฑิตที่ยังไม่ได้มีงานทำ
		ยังไม่ประสงค์ทำงาน		รอฟังคำตอบจากหน่วยงาน		หางานทำไม่ได้		อื่นๆ		
		จำนวน	ร้อยละ	จำนวน	ร้อยละ	จำนวน	ร้อยละ	จำนวน	ร้อยละ	
5	คณะครุศาสตร์อุตสาหกรรมและเทคโนโลยี	0	0.00	1	100.00	0	0.00	0	0.00	1
	วิศวกรรมอุตสาหการ	0	0.00	1	100.00	0	0.00	0	0.00	1
6	วิทยาลัยรัตภูมิ	0	0.00	0	0.00	0	0.00	1	100.00	1
	เกษตรกลวิธาน	0	0.00	0	0.00	0	0.00	1	100.00	1
วิทยาเขตนครศรีธรรมราช จังหวัดนครศรีธรรมราช (ใส่ใหญ่)		19	21.59	43	48.86	21	23.86	5	5.68	88
1	คณะวิทยาศาสตร์และเทคโนโลยี	0	0.00	1	20.00	1	20.00	3	60.00	5
	เทคโนโลยีการยาง	0	0.00	0	0.00	0	0.00	1	100.00	1
	เทคโนโลยีอุตสาหกรรม	0	0.00	1	25.00	1	25.00	2	50.00	4
2	คณะเทคโนโลยีการจัดการ	19	22.89	42	50.60	20	24.10	2	2.41	83
	การจัดการ	2	20.00	5	50.00	2	20.00	1	10.00	10
	การตลาด	10	27.78	20	55.56	6	16.67	0	0.00	36
	ระบบสารสนเทศ	4	20.00	11	55.00	5	25.00	0	0.00	20
	การบัญชี	3	17.65	6	35.29	7	41.18	1	5.88	17
วิทยาเขตนครศรีธรรมราช จังหวัดนครศรีธรรมราช (ขนอม)		7	22.58	22	70.97	0	0.00	2	6.45	31
1	วิทยาลัยเทคโนโลยีอุตสาหกรรมและการจัดการ	7	22.58	22	70.97	0	0.00	2	6.45	31
	การจัดการ	1	20.00	4	80.00	0	0.00	0	0.00	5
	วิศวกรรมโยธา	0	0.00	1	100.00	0	0.00	0	0.00	1
	วิศวกรรมไฟฟ้า	3	18.75	11	68.75	0	0.00	2	12.50	16
	ระบบสารสนเทศทางคอมพิวเตอร์	1	20.00	4	80.00	0	0.00	0	0.00	5
	การบัญชี	2	50.00	2	50.00	0	0.00	0	0.00	4

มหาวิทยาลัย / สถาบัน		สาเหตุที่ยังไม่ได้ทำงาน								รวมบัณฑิตที่ยังไม่ได้มีงานทำ
		ยังไม่ประสงค์ทำงาน		รอฟังคำตอบจากหน่วยงาน		หางานทำไม่ได้		อื่นๆ		
		จำนวน	ร้อยละ	จำนวน	ร้อยละ	จำนวน	ร้อยละ	จำนวน	ร้อยละ	
วิทยาเขตนครศรีธรรมราช จังหวัดนครศรีธรรมราช (ทุ่งใหญ่)		13	19.40	42	62.69	10	14.93	2	2.99	67
1	คณะเกษตรศาสตร์	9	17.65	33	64.71	9	17.65	0	0.00	51
	ประมง	6	26.09	14	60.87	3	13.04	0	0.00	23
	พืชศาสตร์	0	0.00	6	85.71	1	14.29	0	0.00	7
	สัตวศาสตร์	2	11.11	12	66.67	4	22.22	0	0.00	18
	เกษตรกลวิธาน	0	0.00	0	0.00	1	100.00	0	0.00	1
	เทคโนโลยีภูมิทัศน์	1	50.00	1	50.00	0	0.00	0	0.00	2
2	คณะอุตสาหกรรมเกษตร	4	25.00	9	56.25	1	6.25	2	12.50	16
	พัฒนาผลิตภัณฑ์อุตสาหกรรมเกษตร	1	33.33	2	66.67	0	0.00	0	0.00	3
	วิทยาศาสตร์และเทคโนโลยีการอาหาร	3	25.00	6	50.00	1	8.33	2	16.67	12
	เทคโนโลยีชีวภาพ	0	0.00	1	100.00	0	0.00	0	0.00	1
วิทยาเขตตรัง จังหวัดตรัง		36	34.95	37	35.92	20	19.42	10	9.71	103
1	วิทยาลัยการโรงแรมและการท่องเที่ยว	9	26.47	15	44.12	6	17.65	4	11.76	34
	การจัดการ	0	0.00	1	0.00	0	0.00	0	0.00	1
	ภาษาอังกฤษเพื่อการสื่อสารสากล	3	33.33	5	55.56	1	11.11	0	0.00	9
	การโรงแรมและการท่องเที่ยว	6	25.00	9	37.50	5	20.83	4	16.67	24
2	คณะวิทยาศาสตร์และเทคโนโลยีการประมง	27	39.13	22	31.88	14	20.29	6	8.70	69
	การจัดการประมง	1	100.00	0	0.00	0	0.00	0	0.00	1
	วิทยาศาสตร์ทางทะเล	0	0.00	2	66.67	0	0.00	1	33.33	3
	วิทยาศาสตร์สิ่งแวดล้อม	7	43.75	5	31.25	4	25.00	0	0.00	16
	อุตสาหกรรมประมง	0	0.00	2	66.67	1	33.33	0	0.00	3
	เทคโนโลยีคอมพิวเตอร์	12	40.00	7	23.33	7	23.33	4	13.33	30
	เทคโนโลยีโทรคมนาคม	4	44.44	2	22.22	2	22.22	1	11.11	9
	เพาะเลี้ยงสัตว์น้ำ	3	42.86	4	57.14	0	0.00	0	0.00	7

ตารางที่ 10 แสดงจำนวนและร้อยละของปัญหาในการหางานทำหลังสำเร็จการศึกษา จำแนกตามหน่วยงาน

มหาวิทยาลัย / สถาบัน	ปัญหาในการหางานทำหลังสำเร็จการศึกษา																				รวม
	ไม่มีปัญหา		มีปัญหา																		
			ระบบงานไม่ดี		หางานที่ถูกใจไม่ได้		ต้องสอบจึงไม่ยอมสมัคร		ขาดคนสนับสนุน		ขาดความมั่นคง		หน่วยงานไม่ต้องการ		เงินเดือนน้อย		สอบเข้าทำงานไม่ได้		อื่นๆ		
จำนวน	ร้อยละ	จำนวน	ร้อยละ	จำนวน	ร้อยละ	จำนวน	ร้อยละ	จำนวน	ร้อยละ	จำนวน	ร้อยละ	จำนวน	ร้อยละ	จำนวน	ร้อยละ	จำนวน	ร้อยละ	จำนวน	ร้อยละ	จำนวน	ร้อยละ
มหาวิทยาลัยเทคโนโลยีราชมงคลศรีวิชัย	639	60.92	96	9.15	92	8.77	10	0.95	35	3.34	32	3.05	12	1.14	40	3.81	61	5.82	32	3.05	1,049
พื้นที่จังหวัดสงขลา	300	58.14	56	10.85	53	10.27	7	1.36	15	2.91	6	1.16	7	1.36	28	5.43	25	4.84	19	3.68	516
1. คณะบริหารธุรกิจ	140	57.38	26	10.66	29	11.89	3	1.23	4	1.64	3	1.23	2	0.82	17	6.97	13	5.33	7	2.87	244
2. คณะวิศวกรรมศาสตร์	96	60.00	19	11.88	14	8.75	2	1.25	7	4.38	1	0.63	1	0.63	5	3.13	6	3.75	9	5.63	160
3. คณะศิลปศาสตร์	57	61.96	8	8.70	7	7.61	2	2.17	1	1.09	2	2.17	3	3.26	6	6.52	5	5.43	1	1.09	92
4. คณะสถาปัตยกรรมศาสตร์	5	35.71	3	21.43	2	14.29	0	0.00	2	14.29	0	0.00	1	7.14	0	0.00	1	7.14	0	0.00	14
5. คณะครุศาสตร์อุตสาหกรรมและเทคโนโลยี	1	20.00	0	0.00	1	20.00	0	0.00	1	20.00	0	0.00	0	0.00	0	0.00	0	0.00	2	40.00	5
6. วิทยาลัยรัตภูมิ	1	100.00	0	0.00	0	0.00	0	0.00	0	0.00	0	0.00	0	0.00	0	0.00	0	0.00	0	0.00	1
วิทยาเขตนครศรีธรรมราช จังหวัดนครศรีธรรมราช (ไล่ใหญ่)	102	54.84	27	14.52	16	8.60	1	0.54	4	2.15	3	1.61	3	1.61	8	4.30	17	9.14	5	2.69	186
1. คณะวิทยาศาสตร์และเทคโนโลยี	21	75.00	3	10.71	0	0.00	0	0.00	2	7.14	1	3.57	0	0.00	0	0.00	1	3.57	0	0.00	28
2. คณะเทคโนโลยีการจัดการ	81	51.27	24	15.19	16	10.13	1	0.63	2	1.27	2	1.27	3	1.90	8	5.06	16	10.13	5	3.16	158
วิทยาเขตนครศรีธรรมราช จังหวัดนครศรีธรรมราช (ขนอม)	29	67.44	2	4.65	1	2.33	0	0.00	2	4.65	0	0.00	0	0.00	3	6.98	4	9.30	2	4.65	43
1. วิทยาลัยเทคโนโลยีอุตสาหกรรมและการจัดการ	29	67.44	2	4.65	1	2.33	0	0.00	2	4.65	0	0.00	0	0.00	3	6.98	4	9.30	2	4.65	43
วิทยาเขตนครศรีธรรมราช จังหวัดนครศรีธรรมราช (ทุ่งใหญ่)	122	65.59	6	3.23	12	6.45	2	1.08	9	4.84	23	12.37	2	1.08	0	0.00	7	3.76	3	1.61	186
1. คณะเกษตรศาสตร์	111	68.94	6	3.73	11	6.83	0	0.00	5	3.11	23	14.29	0	0.00	0	0.00	2	1.24	3	1.86	161
2. คณะอุตสาหกรรมเกษตร	11	44.00	0	0.00	1	4.00	2	8.00	4	16.00	0	0.00	2	8.00	0	0.00	5	20.00	0	0.00	25
วิทยาเขตตรัง จังหวัดตรัง	86	72.88	5	4.24	10	8.47	0	0.00	5	4.24	0	0.00	0	0.00	1	0.85	8	6.78	3	2.54	118
1. วิทยาลัยการโรงแรมและการท่องเที่ยว	28	75.68	1	2.70	4	10.81	0	0.00	0	0.00	0	0.00	0	0.00	1	2.70	2	5.41	1	2.70	37
2. คณะวิทยาศาสตร์และเทคโนโลยีการประมง	58	71.60	4	4.94	6	7.41	0	0.00	5	6.17	0	0.00	0	0.00	0	0.00	6	7.41	2	2.47	81

ตารางที่ 11 สรุปภาวะการมีงานทำบัณฑิตแยกตามสาขาวิชาที่ต้องการศึกษาต่อมหาวิทยาลัยเทคโนโลยีราชมงคลศรีวิชัย

ลำดับ	คณะ / สาขา	จำนวนบัณฑิตที่ศึกษาต่อ	สาขาวิชาที่ต้องการศึกษาต่อ						รวม
			สาขาวิชาเดิม		สาขาวิชาอื่นที่ไม่ใช่สาขาวิชาเดิม		ไม่ตอบแบบสอบถาม		
			จำนวน	ร้อยละ	จำนวน	ร้อยละ	จำนวน	ร้อยละ	
พื้นที่จังหวัดสงขลา									
1	คณะบริหารธุรกิจ	2	0	0.00	2	100.00	0	0.00	2
	ระบบสารสนเทศทางคอมพิวเตอร์	2	0	0.00	2	100.00	0	0.00	2
2	คณะวิศวกรรมศาสตร์	3	2	66.67	1	33.33	0	0.00	3
	วิศวกรรมเครื่องกล	1	1	100.00	0	0.00	0	0.00	1
	วิศวกรรมไฟฟ้า	1	1	100.00	0	0.00	0	0.00	1
	เทคโนโลยีเครื่องกล	1	0	0.00	1	100.00	0	0.00	1
3	คณะศิลปศาสตร์	7	1	14.29	6	85.71	0	0.00	7
	การท่องเที่ยว	2	0	0.00	2	100.00	0	0.00	2
	การโรงแรม	1	0	0.00	1	100.00	0	0.00	1
	คหกรรมศาสตร์ศึกษา	2	0	0.00	2	100.00	0	0.00	2
	ภาษาอังกฤษเพื่อการสื่อสารสากล	1	0	0.00	1	100.00	0	0.00	1
	อาหารและโภชนาการ	1	1	100.00	0	0.00	0	0.00	1
4	คณะสถาปัตยกรรมศาสตร์	3	3	100.00	0	0.00	0	0.00	3
	การจัดการผังเมือง	1	1	100.00	0	0.00	0	0.00	1
	เทคโนโลยีสถาปัตยกรรม	2	2	100.00	0	0.00	0	0.00	2
วิทยาเขตนครศรีธรรมราช จังหวัดนครศรีธรรมราช (สไใหญ่)									
1	คณะเทคโนโลยีการจัดการ	4	2	50.00	2	50.00	0	0.00	4
	การตลาด	1	0	0.00	1	100.00	0	0.00	1
	ระบบสารสนเทศ	2	2	100.00	0	0.00	0	0.00	2
	การบัญชี	1	0	0.00	1	100.00	0	0.00	1
วิทยาเขตนครศรีธรรมราช จังหวัดนครศรีธรรมราช (ทุ่งใหญ่)									
1	คณะเกษตรศาสตร์	5	1	20.00	4	80.00	0	0.00	5
	ประมง	1	0	0.00	1	100.00	0	0.00	1
	พืชศาสตร์	1	0	0.00	1	100.00	0	0.00	1
	สัตวศาสตร์	1	0	0.00	1	100.00	0	0.00	1
	เกษตรกลวิธาน	2	1	50.00	1	50.00	0	0.00	2
	เทคโนโลยีภูมิทัศน์	0	0	0.00	0	0.00		0.00	0
2	คณะอุตสาหกรรมเกษตร	5	3	60.00	2	40.00	0	0.00	5
	วิทยาศาสตร์และเทคโนโลยีการอาหาร	5	3	60.00	2	40.00	0	0.00	5
วิทยาเขตตรัง จังหวัดตรัง									

ลำดับ	คณะ / สาขา	จำนวนบัณฑิตที่ศึกษาต่อ	สาขาวิชาที่ต้องการศึกษาต่อ						รวม
			สาขาวิชาเดิม		สาขาวิชาอื่นที่ไม่ใช่สาขาวิชาเดิม		ไม่ตอบแบบสอบถาม		
		จำนวน	จำนวน	ร้อยละ	จำนวน	ร้อยละ	จำนวน	ร้อยละ	
1	คณะวิทยาศาสตร์และเทคโนโลยีการประมง	5	0	0.00	5	100.00	0	0.00	5
	วิทยาศาสตร์ทางทะเล	1	0	0.00	1	100.00	0	0.00	1
	เทคโนโลยีคอมพิวเตอร์	4	0	0.00	4	100.00	0	0.00	4
	รวมทั้งหมด	34	12	35.29	22	64.71	0	0.00	34

ตารางที่ 12 แสดงจำนวนและร้อยละของเหตุผลที่ตัดสินใจศึกษาต่อ จำแนกตามหน่วยงาน

มหาวิทยาลัยและคณะ	จำนวนบัณฑิตที่ศึกษาต่อ (๓) *	เหตุผลที่ตัดสินใจศึกษาต่อ									
		เป็นความต้องการ ของบิดา/มารดา หรือผู้ปกครอง		งานที่ต้องการต้อง ใช้วุฒิสูงกว่า ปริญญาตรี		ได้รับทุนศึกษาต่อ		อื่น ๆ		ไม่ตอบแบบสอบถาม	
		จำนวน	ร้อยละ	จำนวน	ร้อยละ	จำนวน	ร้อยละ	จำนวน	ร้อยละ	จำนวน	ร้อยละ
มหาวิทยาลัยเทคโนโลยีราชมงคลศรีวิชัย											
มทร.ศรีวิชัย สงขลา											
1. คณะบริหารธุรกิจ	2	85	18.85	173	38.36	3	0.67	190	42.13	33	2.97
2. คณะวิศวกรรมศาสตร์	3	20	12.74	67	42.68	0	0.00	70	44.59	13	2.77
3. คณะศิลปศาสตร์	7	32	27.59	46	39.66	0	0.00	38	32.76	14	5.22
4. คณะสถาปัตยกรรมศาสตร์	3	4	9.09	13	29.55	2	4.55	25	56.82	10	11.36
5. คณะครุศาสตร์อุตสาหกรรมและเทคโนโลยี	0	0	0.00	3	60.00	0	0.00	2	40.00	5	38.46
6. วิทยาลัยรัศมิ	0	0	0.00	0	0.00	1	33.33	2	66.67	0	0.00
มทร.ศรีวิชัย วิทยาเขตตรัง											
1. คณะวิทยาศาสตร์และเทคโนโลยีการประมง	5	26	31.71	24	29.27	0	0.00	32	39.02	2	1.02
2. วิทยาลัยการโรงแรมและการท่องเที่ยว	0	7	13.46	19	36.54	0	0.00	26	50.00	0	0.00
มทร.ศรีวิชัย วิทยาเขตนครศรีธรรมราช											
1. คณะเกษตรศาสตร์	5	1	20.00	4	80.00	0	0.00	0	0.00	0	0.00
2. คณะอุตสาหกรรมเกษตร	5	2	18.18	5	45.45	1	9.09	3	27.27	1	1.96
3. คณะวิทยาศาสตร์และเทคโนโลยี (สไอใหญ่)	0	8	38.10	5	23.81	0	0.00	8	38.10	0	0.00
4. คณะเทคโนโลยีการจัดการ	4	43	33.86	46	36.22	2	1.57	36	28.35	0	0.00
5. วิทยาลัยเทคโนโลยีอุตสาหกรรมและการจัดการ (ขอนแก่น)	0	11	26.19	19	45.24	1	2.38	11	26.19	0	0.00

หมายเหตุ : ช่องที่แสดงเครื่องหมาย (๓) * ให้นำข้อมูลช่องที่ (4) ของตารางที่ 2 มาใช้

ตารางที่ 13 แสดงจำนวนและร้อยละของปัญหาและสาเหตุในการศึกษาต่อ จำแนกตามหน่วยงาน

มหาวิทยาลัยและคณะ	จำนวนบัณฑิต ที่ศึกษาต่อ (๓) *	ปัญหาในการศึกษาต่อ						สาเหตุของปัญหาในการศึกษาต่อ													
		ไม่มีปัญหา		มีปัญหา		ไม่ตอบ แบบสอบถาม		ข้อมูลสถานที่ ศึกษาต่อไม่ เพียงพอ		คุณสมบัติใน การสมัครเรียน		ขาดความรู้ พื้นฐานใน การศึกษาต่อ		ขาดแคลน เงินทุน		อื่น ๆ		ไม่ตอบ แบบสอบถาม			
		จำนวน	ร้อยละ	จำนวน	ร้อยละ	จำนวน	ร้อยละ	จำนวน	ร้อยละ	จำนวน	ร้อยละ	จำนวน	ร้อยละ	จำนวน	ร้อยละ	จำนวน	ร้อยละ	จำนวน	ร้อยละ		
มหาวิทยาลัยเทคโนโลยีราชมงคลศรีวิชัย																					
มทร.ศรีวิชัย สงขลา																					
1. คณะบริหารธุรกิจ	2	2	100.00	0	0.00	33	2.97	0	0.00	0	0.00	0	0.00	0	0.00	0	0.00	0	0.00	33	2.97
2. คณะวิศวกรรมศาสตร์	3	2	66.67	1	33.33	13	2.77	0	0.00	0	0.00	1	33.33	0	0.00	0	0.00	0	0.00	13	2.77
3. คณะศิลปศาสตร์	7	5	71.43	2	28.57	14	5.22	0	0.00	0	0.00	2	28.57	0	0.00	0	0.00	0	0.00	14	5.22
4. คณะสถาปัตยกรรมศาสตร์	3	1	33.33	2	66.67	10	11.36	0	0.00	0	0.00	0	0.00	2	66.67	0	0.00	0	0.00	10	11.36
5. คณะครุศาสตร์อุตสาหกรรมและเทคโนโลยี	0	0	0.00	0	0.00	5	38.46	0	0.00	0	0.00	0	0.00	0	0.00	0	0.00	0	0.00	5	38.46
6. วิทยาลัยรัตภูมิ	0	0	0.00	0	0.00	0	0.00	0	0.00	0	0.00	0	0.00	0	0.00	0	0.00	0	0.00	0	0.00
มทร.ศรีวิชัย วิทยาเขตนครศรีธรรมราช																					
1. คณะวิทยาศาสตร์และเทคโนโลยีการประมง	5	4	80.00	1	20.00	2	1.02	0	0.00	1	20.00	0	0.00	0	0.00	0	0.00	0	0.00	2	1.02
2. วิทยาลัยการโรงแรมและการท่องเที่ยว	0	0	0.00	0	0.00	0	0.00	0	0.00	0	0.00	0	0.00	0	0.00	0	0.00	0	0.00	0	0.00
มทร.ศรีวิชัย วิทยาเขตนครศรีธรรมราช																					
1. คณะเกษตรศาสตร์	5	2	40.00	1	20.00	2	40.00	0	0.00	0	0.00	1	20.00	0	0.00	0	0.00	0	0.00	0	0.00
2. คณะอุตสาหกรรมเกษตร	5	1	20.00	4	80.00	1	1.96	0	0.00	0	0.00	2	40.00	2	40.00	0	0.00	0	0.00	1	1.96
3. คณะวิทยาศาสตร์และเทคโนโลยี (ใส่ใหญ่)	0	0	0.00	0	0.00	0	0.00	0	0.00	0	0.00	0	0.00	0	0.00	0	0.00	0	0.00	0	0.00
4. คณะเทคโนโลยีการจัดการ	4	4	100.00	0	0.00	0	0.00	0	0.00	0	0.00	0	0.00	0	0.00	0	0.00	0	0.00	0	0.00
5. วิทยาลัยเทคโนโลยีอุตสาหกรรมและการจัดการ (ขนอม)	0	0	0.00	0	0.00	0	0.00	0	0.00	0	0.00	0	0.00	0	0.00	0	0.00	0	0.00	0	0.00

หมายเหตุ : ช่องที่แสดงเครื่องหมาย (๓) * ให้นำข้อมูลช่องที่ (4) ของตารางที่ 2 มาใช้

ตารางที่ 14 แสดงจำนวนและร้อยละของสิ่งทีเื้อประโยชน์ต่อการประกอบอาชีพ จำแนกตามหน่วยงาน

มหาวิทยาลัยและคณะ	จำนวนบัณฑิตที่ ทำงานแล้วและ บัณฑิตทำงานแล้ว และกำลังศึกษาต่อ (๑) *	สิ่งทีเื้อประโยชน์ต่อการประกอบอาชีพ															
		ภาษาอังกฤษ		คอมพิวเตอร์		บัญชี		การใช้งาน อินเทอร์เน็ต		การฝึกปฏิบัติจริง		เทคนิคการวิจัย		อื่น ๆ		ไม่ตอบ แบบสอบถาม	
		จำนวน	ร้อยละ	จำนวน	ร้อยละ	จำนวน	ร้อยละ	จำนวน	ร้อยละ	จำนวน	ร้อยละ	จำนวน	ร้อยละ	จำนวน	ร้อยละ	จำนวน	ร้อยละ
มหาวิทยาลัยเทคโนโลยีราชมงคลศรีวิชัย																	
มทร.ศรีวิชัย สงขลา																	
1. คณะบริหารธุรกิจ	1069	884	27.35	761	23.55	254	7.86	357	11.05	717	22.18	226	6.99	0	0.00	33	1.02
2. คณะวิศวกรรมศาสตร์	380	285	26.76	261	24.51	36	3.38	120	11.27	258	24.23	92	8.64	0	0.00	13	1.22
3. คณะศิลปศาสตร์	165	206	26.82	179	23.31	48	6.25	107	13.93	166	21.61	48	6.25	0	0.00	14	1.82
4. คณะสถาปัตยกรรมศาสตร์	74	50	22.83	55	25.11	4	1.83	31	14.16	54	24.66	15	6.85	0	0.00	10	4.57
5. วิทยาลัยรัตภูมิ	7	3	30.00	1	10.00	0	0.00	0	0.00	5	50.00	1	10.00	0	0.00	0	0.00
6. คณะครุศาสตร์อุตสาหกรรมและเทคโนโลยี	9	7	23.33	3	10.00	1	3.33	3	10.00	6	20.00	5	16.67	0	0.00	5	16.67
มทร.ศรีวิชัย วิทยาเขตตรัง																	
1. คณะวิทยาศาสตร์และเทคโนโลยีการประมง	120	124	22.34	123	22.16	31	5.59	73	13.15	141	25.41	61	10.99	0	0.00	2	0.36
2. วิทยาลัยการโรงแรมและการท่องเที่ยว	77	78	24.45	75	23.51	27	8.46	37	11.60	79	24.76	23	7.21	0	0.00	0	0.00
มทร.ศรีวิชัย วิทยาเขตนครศรีธรรมราช																	
1. คณะเกษตรศาสตร์	161	0	0.00	63	30.73	0	0.00	58	28.29	84	40.98	0	0.00	0	0.00	0	0.00
2. คณะอุตสาหกรรมเกษตร	29	43	23.50	37	20.22	15	8.20	25	13.66	32	17.49	30	16.39	0	0.00	1	0.55
3. คณะเทคโนโลยีการจัดการ	333	266	24.18	270	24.55	97	8.82	131	11.91	247	22.45	89	8.09	0	0.00	0	0.00
4. คณะวิทยาศาสตร์และเทคโนโลยี (สไใหญ่)	77	37	29.37	23	18.25	5	3.97	14	11.11	34	26.98	13	10.32	0	0.00	0	0.00
5. วิทยาลัยเทคโนโลยีอุตสาหกรรมและการจัดการ (ขอนแก่น)	85	70	27.67	55	21.74	10	3.95	26	10.28	75	29.64	17	6.72	0	0.00	0	0.00

หมายเหตุ : ช่องที่แสดงเครื่องหมาย (๑) * ให้นำข้อมูลช่องที่ (1) และ ช่องที่ (2) ของตารางที่ 2 มาบวกกัน

ตารางที่ 15 จำนวนและร้อยละของบัณฑิตที่ทำงานแล้ว จำแนกตามความสามารถนำความรู้จากสาขาวิชาที่เรียนมาประยุกต์ใช้กับหน้าที่การงานที่ทำอยู่ขณะนี้เพียงใด พ.ศ. 2552
ระดับการศึกษาปริญญาตรี (ข้อมูล วันที่ 13 มกราคม 2554)

มหาวิทยาลัย / สถาบัน	ความสามารถในการนำความรู้จากสาขาวิชาที่เรียนมาประยุกต์ใช้กับหน้าที่การงานที่ทำอยู่										รวม
	มากที่สุด		มาก		ปานกลาง		น้อย		น้อยที่สุด		
	จำนวน	ร้อยละ	จำนวน	ร้อยละ	จำนวน	ร้อยละ	จำนวน	ร้อยละ	จำนวน	ร้อยละ	
มหาวิทยาลัยเทคโนโลยีราชมงคลศรีวิชัย	421	16.59	928	36.58	925	36.46	199	7.84	64	2.52	2,537
พื้นที่จังหวัดสงขลา	282	16.70	627	37.12	617	36.53	124	7.34	39	2.31	1,689
1. คณะบริหารธุรกิจ	152	14.29	423	39.76	393	36.94	72	6.77	24	2.26	1,064
2. คณะวิศวกรรมศาสตร์	55	14.82	114	30.73	159	42.86	36	9.70	7	1.89	371
3. คณะศิลปศาสตร์	39	23.78	60	36.59	49	29.88	10	6.10	6	3.66	164
4. คณะสถาปัตยกรรมศาสตร์	29	39.19	25	33.78	14	18.92	5	6.76	1	1.35	74
5. คณะครุศาสตร์อุตสาหกรรมและเทคโนโลยี	4	44.44	4	44.44	0	0.00	0	0.00	1	11.11	9
6. วิทยาลัยรัตภูมิ	3	42.86	1	14.29	2	28.57	1	14.29	0	0.00	7
วิทยาเขตนครศรีธรรมราช จังหวัดนครศรีธรรมราช (สไใหญ่)	46	11.83	145	37.28	153	39.33	31	7.97	14	3.60	389
1. คณะวิทยาศาสตร์และเทคโนโลยี	8	11.76	19	27.94	26	38.24	10	14.71	5	7.35	68
2. คณะเทคโนโลยีการจัดการ	38	11.84	126	39.25	127	39.56	21	6.54	9	2.80	321
วิทยาเขตนครศรีธรรมราช จังหวัดนครศรีธรรมราช (ขนอม)	29	38.16	21	27.63	22	28.95	3	3.95	1	1.32	76
1. วิทยาลัยเทคโนโลยีอุตสาหกรรมและการจัดการ	29	38.16	21	27.63	22	28.95	3	3.95	1	1.32	76
วิทยาเขตนครศรีธรรมราช จังหวัดนครศรีธรรมราช (ทุ่งใหญ่)	28	14.81	73	38.62	60	31.75	20	10.58	8	4.23	189
1. คณะเกษตรศาสตร์	26	16.15	63	39.13	52	32.30	15	9.32	5	3.11	161
2. คณะอุตสาหกรรมเกษตร	2	7.14	10	35.71	8	28.57	5	17.86	3	10.71	28
วิทยาเขตตรัง จังหวัดตรัง	36	18.56	62	31.96	73	37.63	21	10.82	2	1.03	194
1. วิทยาลัยการโรงแรมและการท่องเที่ยว	22	28.57	28	36.36	16	20.78	11	14.29	0	0.00	77
2. คณะวิทยาศาสตร์และเทคโนโลยีการประมง	14	11.97	34	29.06	57	48.72	10	8.55	2	1.71	117