

สรุปภาวะการดำเนินงานของบัณฑิตระดับปริญญาตรี รุ่นปีการศึกษา 2553
มหาวิทยาลัยเทคโนโลยีราชมงคลศรีวิชัย

ข้อมูลภาวะการดำเนินงานของบัณฑิตระดับปริญญาตรีที่แสดงต่อไปนี้นี้เป็นข้อมูลในระบบฐานข้อมูลสารสนเทศของสำนักวิทยบริการและเทคโนโลยีสารสนเทศ มหาวิทยาลัยเทคโนโลยีราชมงคลศรีวิชัย ซึ่งเป็นฐานข้อมูลที่อ้างอิงกับสำนักงานคณะกรรมการการอุดมศึกษา (สกอ.) ดังนี้

จำนวนบัณฑิตที่สำเร็จการศึกษา ประจำปีการศึกษา 2553 มีจำนวนทั้งสิ้น 3,315 คน ซึ่งเข้ารับพระราชทานปริญญาบัตรในวันที่ 19 สิงหาคม 2554

แสดงจำนวนบัณฑิตที่สำเร็จการศึกษา ประจำปีการศึกษา 2553

ลำดับ	คณะ/สาขา	จำนวนบัณฑิตที่สำเร็จการศึกษา
1	คณะเกษตรศาสตร์	253
2	คณะบริหารธุรกิจ	858
3	คณะวิทยาศาสตร์และเทคโนโลยี	144
4	คณะวิศวกรรมศาสตร์	478
5	คณะศิลปศาสตร์	332
6	คณะสถาปัตยกรรมศาสตร์	67
7	คณะอุตสาหกรรมเกษตร	47
8	คณะเทคโนโลยีการจัดการ	471
9	คณะครุศาสตร์อุตสาหกรรมและเทคโนโลยี	24
10	วิทยาลัยรัตภูมิ	23
11	วิทยาลัยการโรงแรมและการท่องเที่ยว	257
12	คณะวิทยาศาสตร์และเทคโนโลยีการประมง	222
13	วิทยาลัยเทคโนโลยีอุตสาหกรรมและการจัดการ	139
รวมทั้งหมด		3,315

1. สถานภาพการกรอกแบบสอบถามภาวะการมีงานทำของบัณฑิต รุ่นปีการศึกษา 2553 มีจำนวน 3,223 คน คิดร้อยละ 97.22 ของจำนวนบัณฑิตที่สำเร็จการศึกษาทั้งหมด ซึ่งหน่วยงานที่กรอกแบบสอบถามสูงสุดถึงร้อยละ 100 มี 7 หน่วยงาน คือ คณะวิทยาศาสตร์และเทคโนโลยี , คณะวิศวกรรมศาสตร์, คณะสถาปัตยกรรมศาสตร์, คณะอุตสาหกรรมเกษตร, คณะครุศาสตร์อุตสาหกรรมฯ, วิทยาลัยรัตภูมิ และวิทยาลัยเทคโนโลยีอุตสาหกรรมและการจัดการ ลำดับรองลงมา คือ คณะเทคโนโลยีการจัดการ ร้อยละ 99.79 ส่วนหน่วยงานอื่นส่วนมากแล้วเป็นไปตามกลุ่มตัวอย่างที่ที่อยู่ในเกณฑ์ร้อยละ 80 ขึ้นไป (ตารางที่ 1)

ตารางที่ 1 กราฟแสดงร้อยละการกรอกแบบสอบถามของบัณฑิต ประจำปีการศึกษา 2553

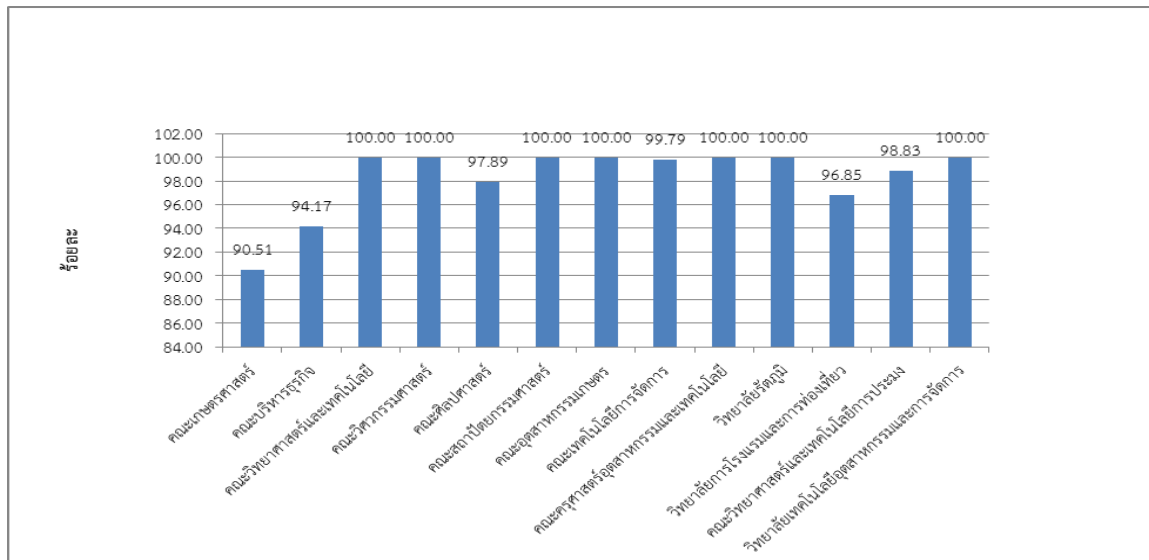

2. สถานภาพการตอบแบบสอบถามของบัณฑิตจากจำนวน 3,223 คน พบว่าบัณฑิต มีงานทำ จำนวน 2,565 คน คิดเป็นร้อยละ 79.58 ไม่มีงานทำ จำนวน 613 คน คิดเป็นร้อยละ 19.02 และศึกษาต่อ, อุปสมบท, เกณฑ์ทหาร จำนวน 45 คน คิดเป็นร้อยละ 1.40 ซึ่งหน่วยงานที่มีบัณฑิตทำงานมากที่สุด คือ คณะบริหารธุรกิจ ร้อยละ 91.34 รองลงมาคือ วิทยาลัยรัตภูมิ ร้อยละ 91.30 และคณะครุศาสตร์อุตสาหกรรมและเทคโนโลยี ร้อยละ 87.50 ตามลำดับ (ตารางที่ 2)

ตารางที่ 2 แสดงร้อยละของการตอบแบบสอบถามและสถานภาพการมีงานทำของบัณฑิต ประจำปีการศึกษา 2553

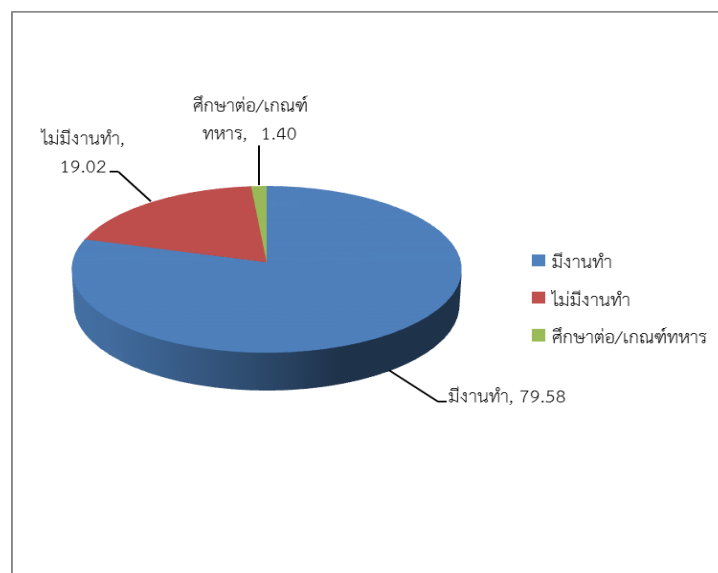

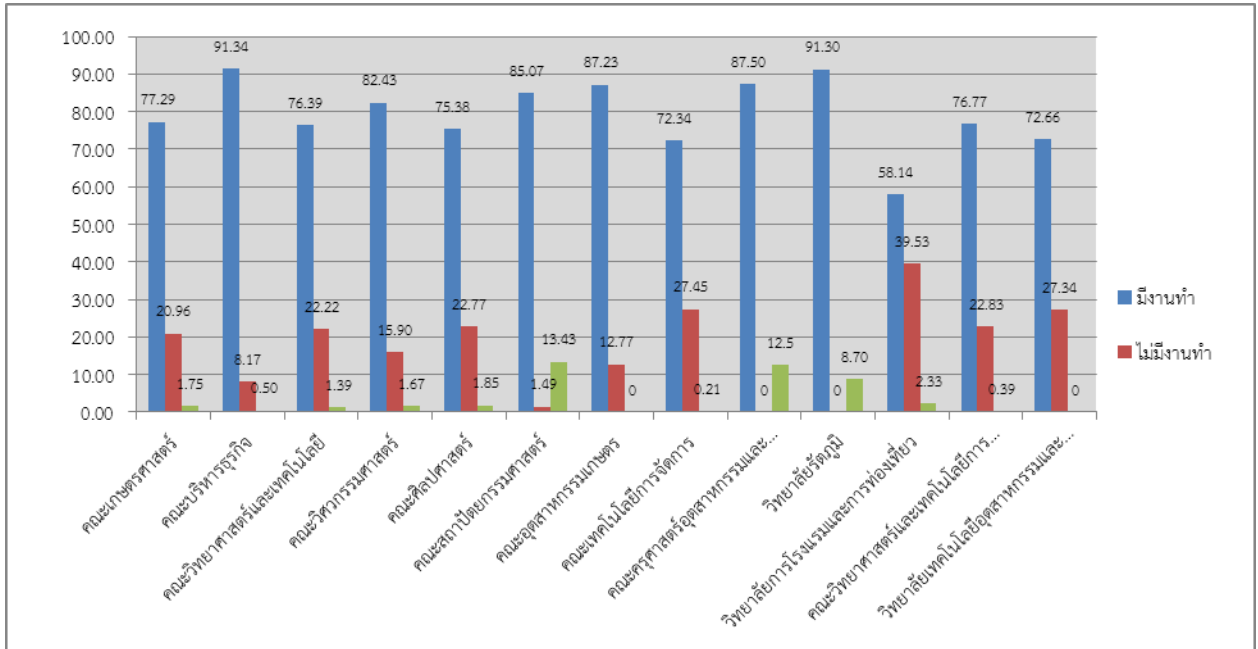

3. ประเภทงานที่ทำของบัณฑิตพบว่าบัณฑิตประกอบอาชีพเป็นพนักงานบริษัท/องค์กรธุรกิจเอกชนมากที่สุดถึงร้อยละ 54.39 ดำเนินธุรกิจอิสระ/เจ้าของกิจการ ร้อยละ 22.73 อื่นๆ ร้อยละ 11.07 ข้าราชการ/เจ้าหน้าที่ของรัฐ ร้อยละ 8.85 รัฐวิสาหกิจ 2.81 และพนักงานองค์กรต่างประเทศ/ระหว่างประเทศ ร้อยละ 0.16 ตามลำดับ (ตารางที่ 3)

ตารางที่ 3 แสดงประเภทงานที่ทำของบัณฑิต
ประจำปีการศึกษา 2553

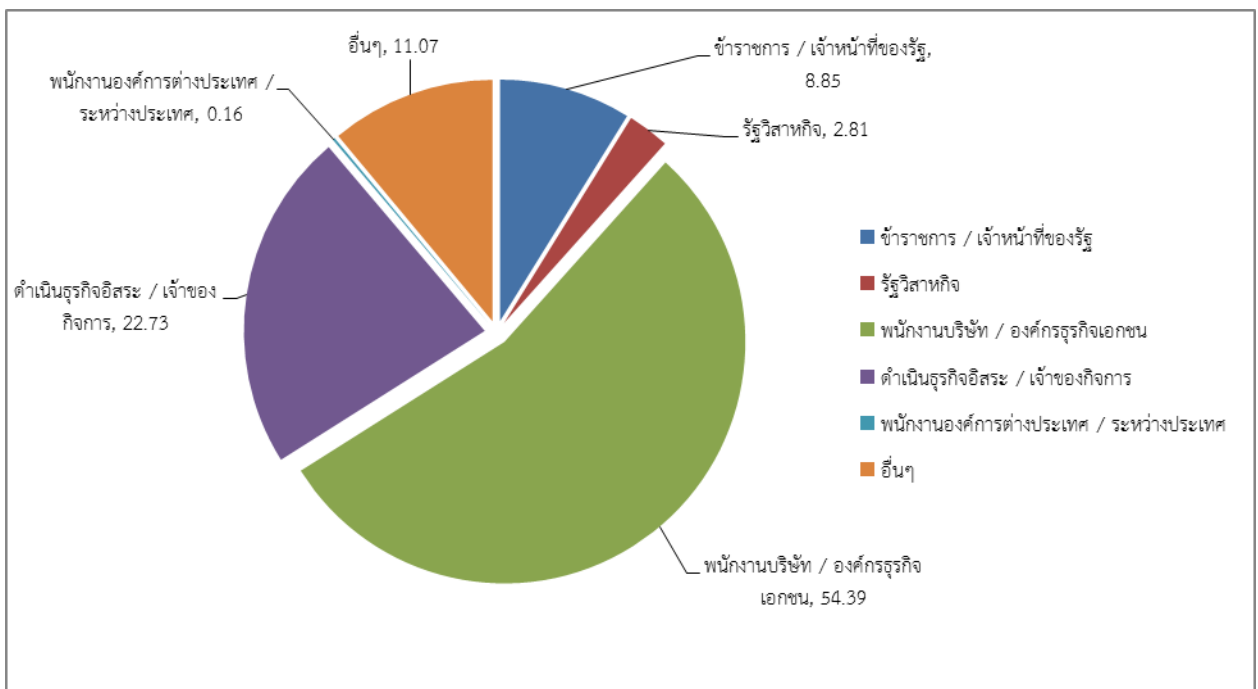

4. ด้านความรู้ความสามารถพิเศษที่ช่วยให้บัณฑิตได้งานทำมากที่สุดคือ ด้านการใช้คอมพิวเตอร์ถึง ร้อยละ 57.75 รองลงมาคือ ด้านภาษาต่างประเทศร้อยละ 12.14 และด้านกิจกรรมสันทนาการ ร้อยละ 7.79 และด้านอื่น ๆ ร้อยละ 17.01 ตามลำดับ (ตารางที่ 4)

**ตารางที่ 4 แสดงด้านความรู้ความสามารถพิเศษที่ช่วยให้บัณฑิตได้งานทำ
ประจำปีการศึกษา 2553**

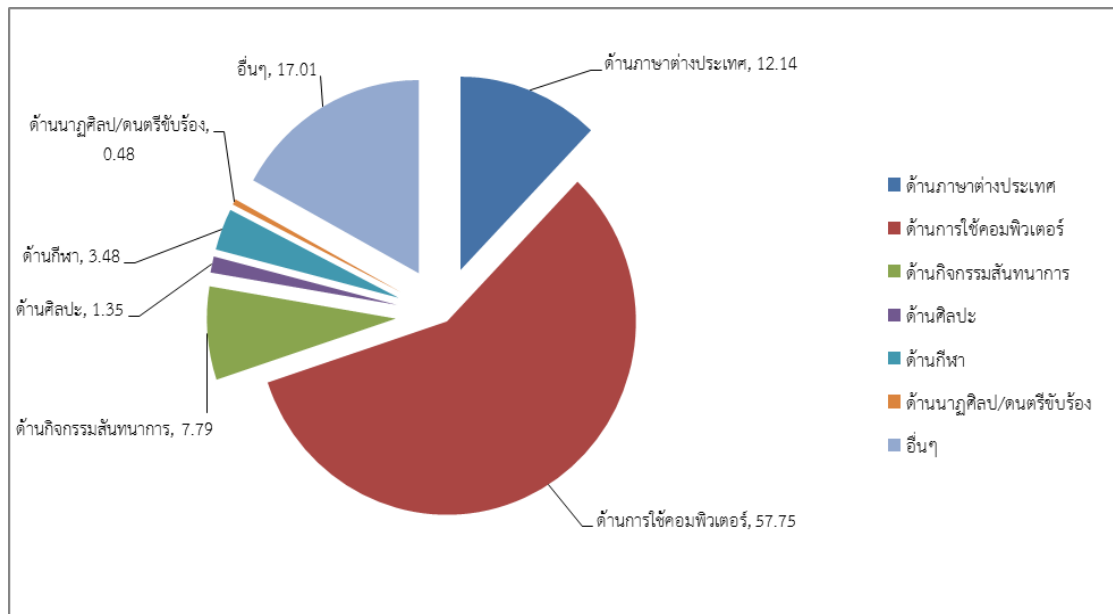

5. เงินเดือนที่ได้รับหรือรายได้เฉลี่ยต่อเดือนของบัณฑิตที่มีงานทำอยู่ที่มากกว่า 9,000 บาท ร้อยละ 35.76 รองลงมาอยู่ที่ 7,001 – 8,000 บาท ร้อยละ 26.91 และ 8,001 – 9,000 บาท อยู่ที่ ร้อยละ 17.27 ตามลำดับ (ตารางที่ 5)

**ตารางที่ 5 แสดงร้อยละของเงินเดือนหรือรายได้เฉลี่ยต่อเดือนของบัณฑิต
ประจำปีการศึกษา 2553**

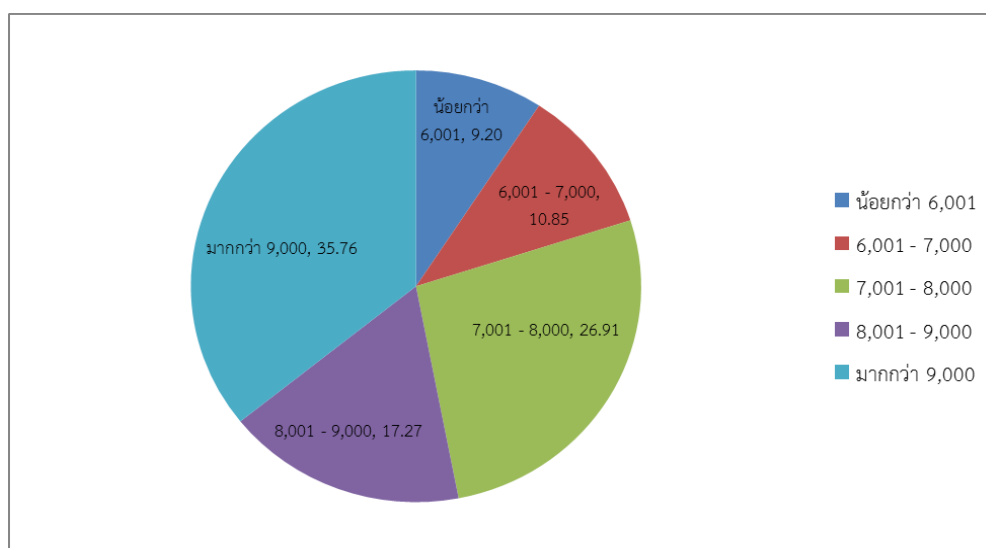

6. ความพึงพอใจต่องานที่ทำของบัณฑิตอยู่ที่ร้อยละ 82.92 และไม่พอใจในงานที่ทำร้อยละ 17.08 ส่วนมากที่ไม่พอใจในงานที่ทำคือค่าตอบแทนต่ำ ร้อยละ 6.23 รองลงมาคือไม่ได้ใช้ความรู้ที่เรียนมา ร้อยละ 3.02 และขาดความมั่นคง ร้อยละ 2.19 ตามลำดับ (ตาราง 6)

ตารางที่ 6 แสดงร้อยละของความพึงพอใจต่องานที่ทำและสาเหตุที่ไม่พอใจในงานที่ทำ ประจำปีการศึกษา 2553

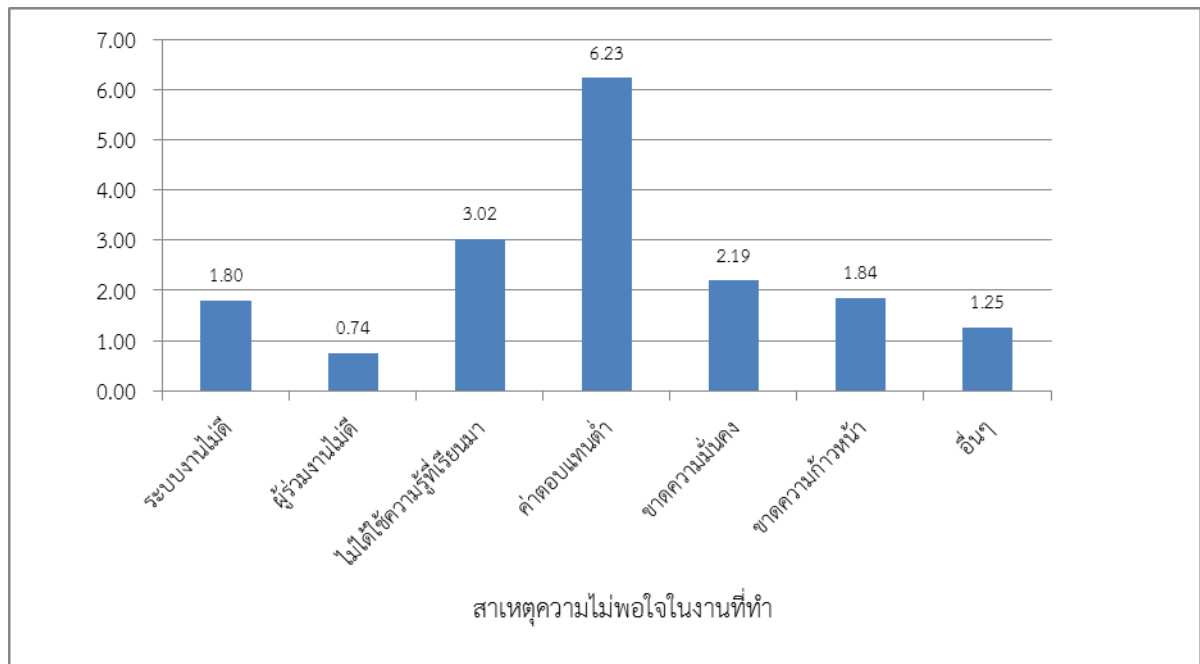
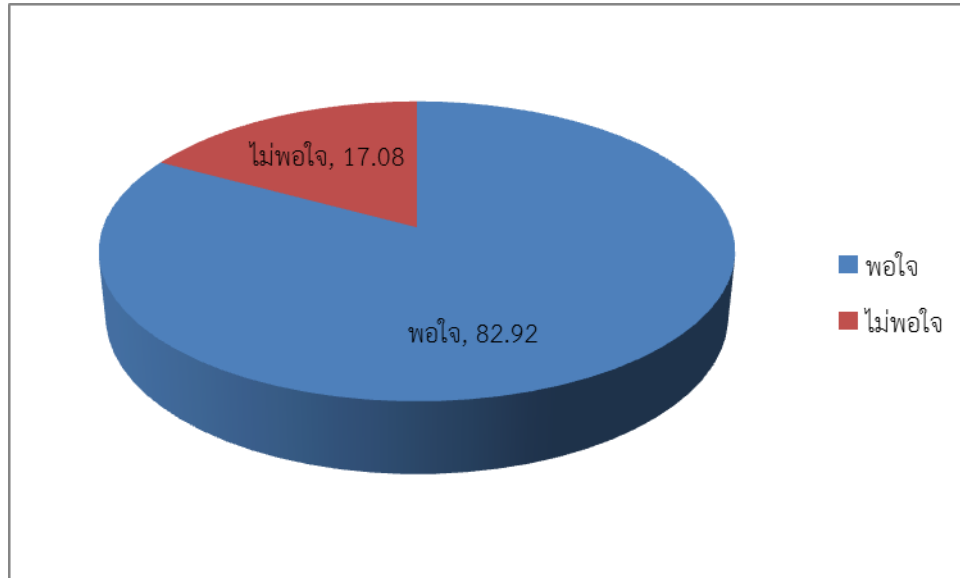

7. ระยะเวลาที่ดำเนินงานทำของบัณฑิตหลังสำเร็จการศึกษา พบว่าในช่วง 1-2 เดือน มีบัณฑิตดำเนินงานทำมากที่สุดถึงร้อยละ 52.49 รองลงมาคือดำเนินงานทำทันทีหลังจากสำเร็จการศึกษา ร้อยละ 22.37 และ ได้งานทำ 3-6 เดือน ร้อยละ 11.44 ตามลำดับ (ตารางที่ 7)

ตารางที่ 7 แสดงร้อยละของระยะเวลาที่ดำเนินงานทำของบัณฑิตหลังจากสำเร็จการศึกษา ประจำปีการศึกษา 2553

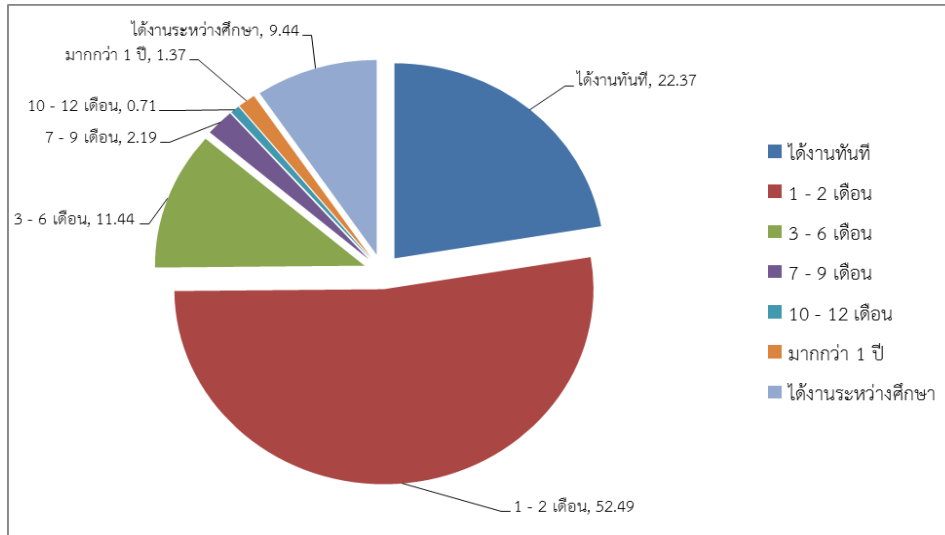

8. ลักษณะงานที่ทำของบัณฑิต ตรงสาขา จำนวน 1,632 คน คิดเป็นร้อยละ 63.63 ไม่ตรงสาขา จำนวน 933 คน คิดเป็นร้อยละ 36.37 (ตารางที่ 8) ซึ่งคณะสถาปัตยกรรมศาสตร์มีบัณฑิตที่ทำงานตรงสาขามากที่สุดร้อยละ 96.49 รองลงมาคือ วิทยาลัยเทคโนโลยีอุตสาหกรรมและการจัดการ มีบัณฑิตที่ทำงานตรงสาขาอยู่ที่ร้อยละ 80.20 และคณะครุศาสตร์อุตสาหกรรมและเทคโนโลยี วิทยาลัยรัตภูมิ ร้อยละ 71.43 ตามลำดับ (ตารางที่ 8)

ตารางที่ 8 แสดงลักษณะงานที่ทำของบัณฑิต รุ่นปีการศึกษา 2553

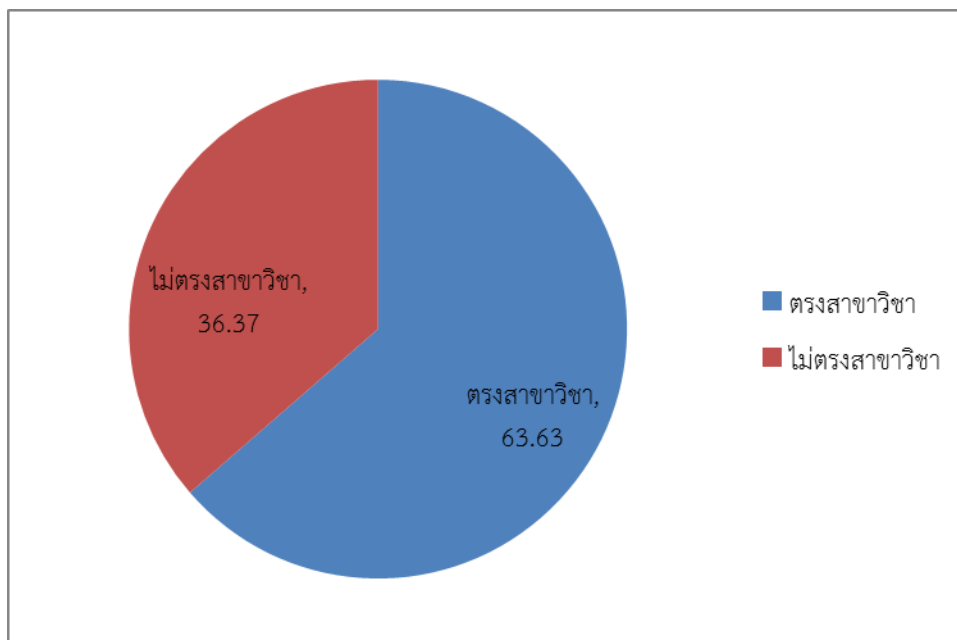

ตารางแสดงร้อยละของลักษณะงานที่ทำของบัณฑิต รุ่นปีการศึกษา 2553 (จำแนกหน่วยงาน)

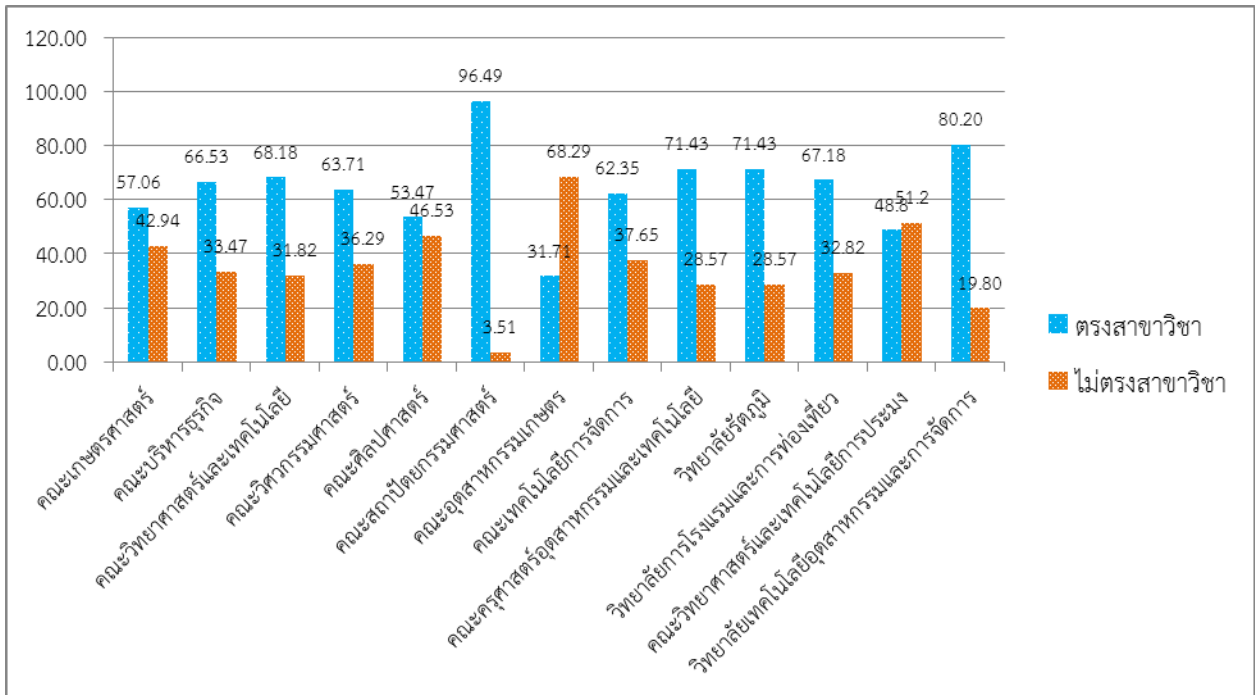

9. เหตุผลที่บัณฑิตยังไม่มียานทำจากจำนวน 662 คน นั้น เป็นเพราะสาเหตุจากหางานที่ดูใจไม่ได้ จำนวน 76 คน คิดเป็นร้อยละ 11.45 ระบบงานไม่ดี จำนวน 70 คน คิดเป็นร้อยละ 10.54 เงินเดือนน้อย จำนวน 45 คน คิดเป็นร้อยละ 6.78 สอบเข้าทำงานไม่ได้ จำนวน 41 คน คิดเป็นร้อยละ 6.17 ตามลำดับ (ตารางที่ 9)

ตารางที่ 9 แสดงเหตุผลที่ยังไม่มียานทำของบัณฑิต
รุ่นปีการศึกษา 2553

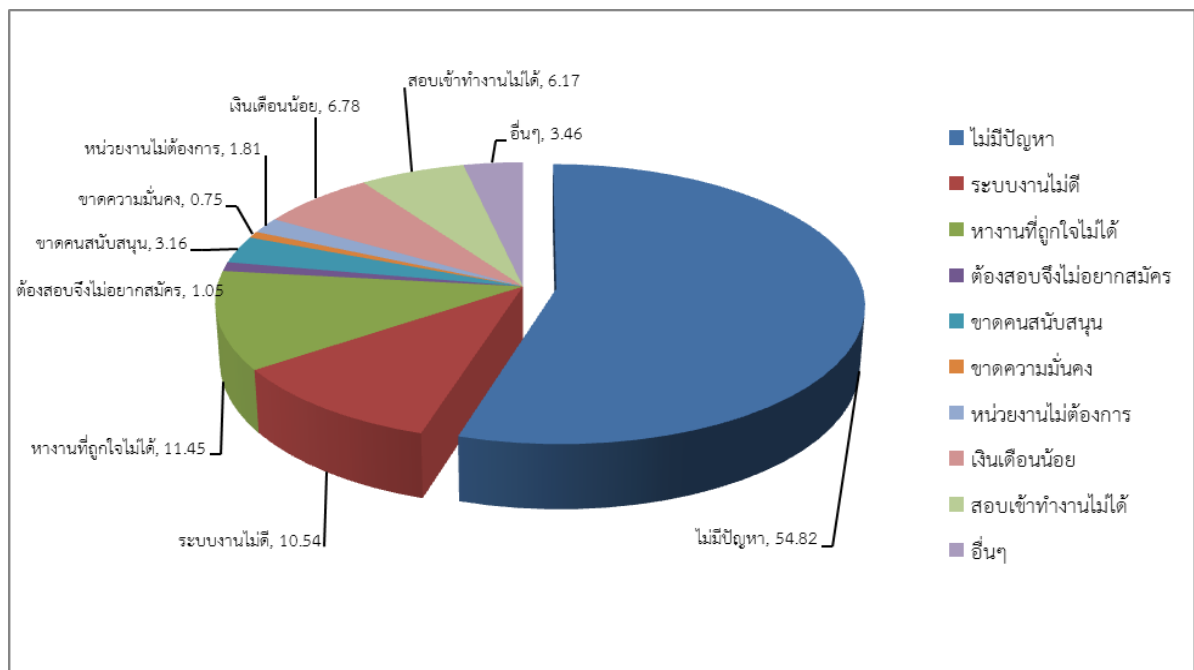

ตารางที่ 1 สรุปภาวะการมีงานทำบัณฑิตแยกตามจำนวนบัณฑิตที่กรอกแบบสอบถาม มหาวิทยาลัยเทคโนโลยีราชมงคลศรีวิชัย

ลำดับ	คณะ/สาขา	จำนวนบัณฑิตที่กรอกแบบสอบถาม						
		กรอกแบบสอบถาม(คน)		ไม่กรอกแบบสอบถาม(คน)		%กรอกแบบสอบถาม	%ไม่กรอกแบบสอบถาม	รวม
		ปกติ	พิเศษ	ปกติ	พิเศษ			
1	คณะเกษตรศาสตร์	229		24		90.51	9.49	253
	ประมง	46	0	10	0	82.14	17.86	56
	พืชศาสตร์	48	0	1	0	97.96	2.04	49
	สัตวศาสตร์	87	0	8	0	91.58	8.42	95
	เกษตรกลวิธาน	37	0	4	0	90.24	9.76	41
	เทคโนโลยีภูมิทัศน์	11	0	1	0	91.67	8.33	12
2	คณะบริหารธุรกิจ	808		50		94.17	5.83	858
	การจัดการ	170	96	17	12	90.17	9.83	295
	การตลาด	130	44	6	3	95.08	4.92	183
	ระบบสารสนเทศ	121	34	8	3	93.37	6.63	166
	การบัญชี	144	69	1	0	99.53	0.47	214
3	คณะวิทยาศาสตร์และเทคโนโลยี	144		0		100.00	0.00	144
	ชีววิทยา	5	0	0	0	100.00	0.00	5
	ภาษาอังกฤษเพื่อการสื่อสารสากล	20	0	0	0	100.00	0.00	20
	เทคโนโลยีการยาง	43	0	0	0	100.00	0.00	43
	เทคโนโลยีคอมพิวเตอร์	54	0	0	0	100.00	0.00	54
	เทคโนโลยีอุตสาหกรรม	22	0	0	0	100.00	0.00	22
4	คณะวิศวกรรมศาสตร์	478		0		100.00	0.00	478
	วิศวกรรมอุตสาหกรรม	19	9	0	0	100.00	0.00	28
	วิศวกรรมเครื่องกล	35	14	0	0	100.00	0.00	49
	วิศวกรรมโยธา	35	13	0	0	100.00	0.00	48
	วิศวกรรมไฟฟ้า	100	38	0	0	100.00	0.00	138

ลำดับ	คณะ/สาขา	จำนวนบัณฑิตที่กรอกแบบสอบถาม						
		กรอกแบบสอบถาม(คน)		ไม่กรอกแบบสอบถาม(คน)		%กรอกแบบสอบถาม	%ไม่กรอกแบบสอบถาม	รวม
		ปกติ	พิเศษ	ปกติ	พิเศษ			
	เทคโนโลยีคอมพิวเตอร์	34	7	0	0	100.00	0.00	41
	เทคโนโลยีอุตสาหกรรม	27	16	0	0	100.00	0.00	43
	เทคโนโลยีเครื่องกล	1	25	0	0	100.00	0.00	26
	เทคโนโลยีเสื้อผ้า	14	0	0	0	100.00	0.00	14
	เทคโนโลยีโทรคมนาคม	47	44	0	0	100.00	0.00	91
5	คณะศิลปศาสตร์	325		7		97.89	2.11	332
	การท่องเที่ยว	34	29	0	2	96.92	3.08	65
	การโรงแรม	65	36	0	1	99.02	0.98	102
	คหกรรมศาสตร์ศึกษา	13	0	0	0	100.00	0.00	13
	ภาษาอังกฤษเพื่อการสื่อสารสากล	41	31	2	2	94.74	5.26	76
	อาหารและโภชนาการ	76	0	0	0	100.00	0.00	76
6	คณะสถาปัตยกรรมศาสตร์	67		0		100.00	0.00	67
	จิตรกรรม	18	0	0	0	100.00	0.00	18
	เทคโนโลยีสถาปัตยกรรม	45	4	0	0	100.00	0.00	49
7	คณะอุตสาหกรรมเกษตร	47		0		100.00	0.00	47
	พัฒนาผลิตภัณฑ์อุตสาหกรรมเกษตร	4	0	0	0	100.00	0.00	4
	วิทยาศาสตร์และเทคโนโลยีการอาหาร	39	0	0	0	100.00	0.00	39
	เทคโนโลยีชีวภาพ	4	0	0	0	100.00	0.00	4
8	คณะเทคโนโลยีการจัดการ	470		1		99.79	0.21	471
	การจัดการ	108	27	0	1	99.26	0.74	136
	การตลาด	88	14	0	0	100.00	0.00	102
	ระบบสารสนเทศ	72	39	0	0	100.00	0.00	111
	การบัญชี	84	38	0	0	100.00	0.00	122
9	คณะครุศาสตร์อุตสาหกรรมและเทคโนโลยี	24		0		100.00	0.00	24

ลำดับ	คณะ/สาขา	จำนวนบัณฑิตที่กรอกแบบสอบถาม						
		กรอกแบบสอบถาม(คน)		ไม่กรอกแบบสอบถาม(คน)		%กรอกแบบสอบถาม	%ไม่กรอกแบบสอบถาม	รวม
		ปกติ	พิเศษ	ปกติ	พิเศษ			
	วิศวกรรมอุตสาหกรรม	24	0	0	0	100.00	0.00	24
10	วิทยาลัยรัศมิ	23		0		100.00	0.00	23
	เกษตรกลวิธาน	23	0	0	0	100.00	0.00	23
11	คณะวิทยาศาสตร์และเทคโนโลยีการประมง	215		7		96.85	3.15	222
	การจัดการประมง	2	0	0	0	100.00	0.00	2
	วิทยาศาสตร์ทางทะเล	7	0	0	0	100.00	0.00	7
	วิทยาศาสตร์สิ่งแวดล้อม	10	0	1	0	90.91	9.09	11
	อุตสาหกรรมประมง	10	0	0	0	100.00	0.00	10
	เทคโนโลยีคอมพิวเตอร์	143	2	2	0	98.64	1.36	147
	เทคโนโลยีโทรคมนาคม	15	0	3	0	83.33	16.67	18
	เพาะเลี้ยงสัตว์น้ำ	26	0	1	0	96.30	3.70	27
12	วิทยาลัยการโรงแรมและการท่องเที่ยว	254		3		98.83	1.17	257
	การท่องเที่ยว	60	0	1	0	98.36	1.64	61
	การโรงแรม	40	0	1	0	97.56	2.44	41
	ภาษาอังกฤษเพื่อการสื่อสารสากล	27	0	1	0	96.43	3.57	28
	การบัญชี	127	0	0	0	100.00	0.00	127
13	วิทยาลัยเทคโนโลยีอุตสาหกรรมและการจัดการ	139		0		100.00	0.00	139
	การจัดการ	16	0	0	0	100.00	0.00	16
	ระบบสารสนเทศ	19	0	0	0	100.00	0.00	19
	วิศวกรรมโยธา	7	21	0	0	100.00	0.00	28
	วิศวกรรมไฟฟ้า	33	0	0	0	100.00	0.00	33
	การบัญชี	43	0	0	0	100.00	0.00	43
	รวมทั้งหมด	3,223		92		97.22	2.78	3,315

ตารางที่ 2 สรุปภาวะการมีงานทำบัณฑิตแยกตามสถานภาพการมีงานทำ มหาวิทยาลัยเทคโนโลยีราชมงคลศรีวิชัย

ลำดับ	คณะ/สาขา	สถานภาพการมีงานทำ											
		ทำงาน		ทำงานและกำลังศึกษาต่อ		ร้อยละ	ไม่มีงานทำ		ร้อยละ	ศึกษาต่อ/บวช/เกณฑ์ทหาร		ร้อยละ	รวม
		ปกติ	พิเศษ	ปกติ	พิเศษ	%	ปกติ	พิเศษ	%	ปกติ	พิเศษ	%	
1	คณะเกษตรศาสตร์	173		4		77.29	48		20.96	4		1.75	229
	ประมง	35	0	0	0		10	0		1	0		46
	พืชศาสตร์	30	0	0	0		16	0		2	0		48
	สัตวศาสตร์	73	0	3	0		10	0		1	0		87
	เกษตรกลวิธาน	25	0	0	0		12	0		0	0		37
	เทคโนโลยีภูมิทัศน์	10	0	1	0		0	0		0	0		11
2	คณะบริหารธุรกิจ	728		10		91.34	66		8.17	4		0.50	808
	การจัดการ	144	81	2	0		21	14		3	1		266
	การตลาด	125	41	0	0		5	3		0	0		174
	ระบบสารสนเทศ	107	28	1	1		13	5		0	0		155
	การบัญชี	137	65	6	0		1	4		0	0		213
3	คณะวิทยาศาสตร์และเทคโนโลยี	110		0		76.39	32		22.22	2		1.39	144
	ชีววิทยา	5	0	0	0		0	0		0	0		5
	ภาษาอังกฤษเพื่อการสื่อสารสากล	13	0	0	0		6	0		1	0		20
	เทคโนโลยีการยาง	32	0	0	0		10	0		1	0		43
	เทคโนโลยีคอมพิวเตอร์	47	0	0	0		7	0		0	0		54
	เทคโนโลยีอุตสาหกรรม	13	0	0	0		9	0		0	0		22
4	คณะวิศวกรรมศาสตร์	394		0		82.43	76		15.90	8		1.67	478
	วิศวกรรมอุตสาหการ	15	6	0	0		4	3		0	0		28
	วิศวกรรมเครื่องกล	28	14	0	0		4	0		3	0		49
	วิศวกรรมโยธา	26	13	0	0		7	0		2	0		48
	วิศวกรรมไฟฟ้า	87	33	0	0		12	4		1	1		138
	เทคโนโลยีคอมพิวเตอร์	23	5	0	0		11	2		0	0		41

ตารางที่ 2 สรุปภาวะการมีงานทำบัณฑิตแยกตามสถานภาพการมีงานทำ มหาวิทยาลัยเทคโนโลยีราชมงคลศรีวิชัย

ลำดับ	คณะ/สาขา	สถานภาพการมีงานทำ											
		ทำงาน		ทำงานและกำลังศึกษาต่อ		ร้อยละ	ไม่มีงานทำ		ร้อยละ	ศึกษาต่อ/บวช/เกณฑ์ทหาร		ร้อยละ	รวม
		ปกติ	พิเศษ	ปกติ	พิเศษ	%	ปกติ	พิเศษ	%	ปกติ	พิเศษ	%	
	เทคโนโลยีอุตสาหกรรม	25	16	0	0		2	0		0	0		43
	เทคโนโลยีเครื่องกล	1	16	0	0		0	9		0	0		26
	เทคโนโลยีเสื้อผ้า	10	0	0	0		3	0		1	0		14
	เทคโนโลยีโทรคมนาคม	35	41	0	0		12	3		0	0		91
5	คณะศิลปศาสตร์	242		3		75.38	74		22.77	6		1.85	325
	การท่องเที่ยว	24	17	0	1		10	10		0	1		63
	การโรงแรม	59	35	0	0		6	1		0	0		101
	คหกรรมศาสตร์ศึกษา	9	0	0	0		3	0		1	0		13
	ภาษาอังกฤษเพื่อการสื่อสารสากล	26	22	1	0		11	8		3	1		72
	อาหารและโภชนาการ	50	0	1	0		25	0		0	0		76
6	คณะสถาปัตยกรรมศาสตร์	57		0		85.07	1		1.49	9		13.43	67
	จิตรกรรม	12	0	0	0		1	0		5	0		18
	เทคโนโลยีสถาปัตยกรรม	45	0	0	0		0	0		4	0		49
7	คณะอุตสาหกรรมเกษตร	41		0		87.23	6		12.77	0		0	47
	พัฒนาผลิตภัณฑ์อุตสาหกรรมเกษตร	3	0	0	0		1	0		0	0		4
	วิทยาศาสตร์และเทคโนโลยีการอาหาร	34	0	0	0		5	0		0	0		39
	เทคโนโลยีชีวภาพ	4	0	0	0		0	0		0	0		4
8	คณะเทคโนโลยีการจัดการ	334		6		72.34	129		27.45	1		0.21	470
	การจัดการ	77	24	2	2		29	1		0	0		135
	การตลาด	68	13	2	0		18	1		0	0		102
	ระบบสารสนเทศ	37	20	0	0		34	19		1	0		111
	การบัญชี	65	30	0	0		19	8		0	0		122
9	คณะครุศาสตร์อุตสาหกรรมและเทคโนโลยี	21		0		87.5	0		0	3		12.5	24

ตารางที่ 2 สรุปภาวะการปฏิบัติงานทำบัณฑิตแยกตามสถานภาพการปฏิบัติงาน มหาวิทยาลัยเทคโนโลยีราชมงคลศรีวิชัย

ลำดับ	คณะ/สาขา	สถานภาพการปฏิบัติงาน											
		ทำงาน		ทำงานและกำลังศึกษาต่อ		ร้อยละ	ไม่มีงานทำ		ร้อยละ	ศึกษาต่อ/บวช/เกณฑ์ทหาร		ร้อยละ	รวม
		ปกติ	พิเศษ	ปกติ	พิเศษ	%	ปกติ	พิเศษ	%	ปกติ	พิเศษ	%	
	วิศวกรรมอุตสาหกรรม	21	0	0	0		0	0		3	0		24
10	วิทยาลัยรัถภูมิ	21		0		91.30	0		0	2		8.70	23
	เกษตรกลวิธาน	21	0	0	0		0	0		2	0		23
11	คณะวิทยาศาสตร์และเทคโนโลยีการประมง	124		1		58.14	85		39.53	5		2.33	215
	การจัดการประมง	2	0	0	0		0	0		0	0		2
	วิทยาศาสตร์ทางทะเล	4	0	0	0		3	0		0	0		7
	วิทยาศาสตร์สิ่งแวดล้อม	2	0	0	0		8	0		0	0		10
	อุตสาหกรรมประมง	6	0	0	0		4	0		0	0		10
	เทคโนโลยีคอมพิวเตอร์	84	2	1	0		54	0		4	0		145
	เทคโนโลยีโทรคมนาคม	10	0	0	0		5	0		0	0		15
	เพาะเลี้ยงสัตว์น้ำ	14	0	0	0		11	0		1	0		26
12	วิทยาลัยการโรงแรมและการท่องเที่ยว	194		1		76.77	58		22.83	1		0.39	254
	การท่องเที่ยว	48	0	1	0		12	0		0	0		61
	การโรงแรม	31	0	0	0		7	0		1	0		39
	ภาษาอังกฤษเพื่อการสื่อสารสากล	16	0	0	0		11	0		0	0		27
	การบัญชี	99	0	0	0		28	0		0	0		127
13	วิทยาลัยเทคโนโลยีอุตสาหกรรมและการจัดการ	101		0		72.66	38		27.34	0		0	139
	การจัดการ	11	0	0	0		5	0		0	0		16
	ระบบสารสนเทศ	10	0	0	0		9	0		0	0		19
	วิศวกรรมโยธา	6	21	0	0		1	0		0	0		28
	วิศวกรรมไฟฟ้า	16	0	0	0		17	0		0	0		33
	การบัญชี	37	0	0	0		6	0		0	0		43
รวมทั้งหมด		2,540		25		79.58	613		19.02	45		1.40	3,223

ตารางที่ 3 จำนวนและร้อยละของบัณฑิตที่ทำงานแล้ว จำแนกตามคณะ และประเภทงานที่ทำ พ.ศ. 2553 ระดับการศึกษาปริญญาตรี

มหาวิทยาลัย/สถาบัน	ประเภทงานที่ทำ												
	ข้าราชการ/เจ้าหน้าที่ ของรัฐ		รัฐวิสาหกิจ		พนักงานบริษัท/ องค์กรธุรกิจเอกชน		ดำเนินธุรกิจอิสระ/ เจ้าของกิจการ		ต่างประเทศ/ระหว่าง ประเทศ		อื่นๆ		รวม
	จำนวน	ร้อยละ	จำนวน	ร้อยละ	จำนวน	ร้อยละ	จำนวน	ร้อยละ	จำนวน	ร้อยละ	จำนวน	ร้อยละ	
รวมทุกวิทยาเขต	227	8.85	72	2.81	1,395	54.39	583	22.73	4	0.16	284	11.07	2,565
มหาวิทยาลัยเทคโนโลยีราชมงคลศรีวิชัย พื้นที่สงขลา	115	7.79	47	3.18	773	52.37	393	26.63	2	0.14	146	9.89	1,476
1. คณะบริหารธุรกิจ	66	8.94	17	2.30	377	51.08	220	29.81	0	0	58	7.86	738
2. คณะวิศวกรรมศาสตร์	34	8.63	25	6.35	173	43.91	123	31.22	0	0	39	9.90	394
3. คณะศิลปศาสตร์	7	2.86	5	2.04	166	67.76	30	12.24	2	0.82	35	14.29	245
4. คณะสถาปัตยกรรมศาสตร์	3	5.26	0	0.00	33	57.89	9	15.79	0	0	12	21.05	57
5. คณะครุศาสตร์อุตสาหกรรมและเทคโนโลยี	5	23.81	0	0.00	11	52.38	5	23.81	0	0	0	0.00	21
6. วิทยาลัยรัตภูมิ	0	0.00	0	0.00	13	61.90	6	28.57	0	0	2	9.52	21
มหาวิทยาลัยเทคโนโลยีราชมงคลศรีวิชัย วิทยาเขต นครศรีธรรมราช	86	11.18	16	2.08	404	52.54	165	21.46	2	0.26	96	12.48	769
1. คณะเกษตรศาสตร์	19	10.73	2	1.13	83	46.89	44	24.86	0	0	29	16.38	177
2. คณะวิทยาศาสตร์และเทคโนโลยี	6	5.45	0	0.00	75	68.18	12	10.91	0	0	17	15.45	110
3. คณะอุตสาหกรรมเกษตร	4	9.76	0	0.00	17	41.46	15	36.59	0	0	5	12.20	41
4. คณะเทคโนโลยีการจัดการ	32	9.41	8	2.35	178	52.35	90	26.47	2	0.59	30	8.82	340
5. วิทยาลัยเทคโนโลยีอุตสาหกรรมและการจัดการ	25	24.75	6	5.94	51	50.50	4	3.96	0	0	15	14.85	101
มหาวิทยาลัยเทคโนโลยีราชมงคลศรีวิชัย วิทยาเขตตรัง	26	8.13	9	2.81	218	68.13	25	7.81	0	0	42	13.13	320
1. คณะวิทยาศาสตร์และเทคโนโลยีการประมง	13	10.40	6	4.80	73	58.40	15	12.00	0	0	18	14.40	125
2. วิทยาลัยการโรงแรมและการท่องเที่ยว	13	6.67	3	1.54	145	74.36	10	5.13	0	0	24	12.31	195

ตารางที่ 4 จำนวนและร้อยละของบัณฑิตที่ทำงานแล้ว จำแนกตามคณะและความสามารถพิเศษด้านต่างๆ ที่ช่วยให้ได้งานทำ พ.ศ. 2553 ระดับการศึกษาปริญญาตรี

มหาวิทยาลัย/สถาบัน	ความรู้ความสามารถพิเศษที่ช่วยให้ได้ทำงาน														รวม
	ด้าน ภาษาต่างประเทศ		ด้านการใช้ คอมพิวเตอร์		ด้านกิจกรรม สันทนาการ		ด้านศิลปะ		ด้านกีฬา		ด้านนาฏศิลป์/ ดนตรีขับร้อง		อื่นๆ		
	จำนวน	ร้อยละ	จำนวน	ร้อยละ	จำนวน	ร้อยละ	จำนวน	ร้อยละ	จำนวน	ร้อยละ	จำนวน	ร้อยละ	จำนวน	ร้อยละ	
รวมทุกวิทยาเขต	279	12.14	1,327	57.75	179	7.79	31	1.35	80	3.48	11	0.48	391	17.01	2,298
มหาวิทยาลัยเทคโนโลยีราชมงคลศรีวิชัย พื้นที่สงขลา	171	12.29	803	57.73	103	7.40	21	1.51	33	2.37	6	0.43	254	18.26	1,391
1. คณะบริหารธุรกิจ	33	5.01	485	73.60	71	10.77	7	1.06	14	2.12	4	0.61	45	6.83	659
2. คณะวิศวกรรมศาสตร์	10	2.54	222	56.35	19	4.82	2	0.51	12	3.05	1	0.25	128	32.49	394
3. คณะศิลปศาสตร์	122	49.80	45	18.37	11	4.49	8	3.27	2	0.82	1	0.41	56	22.86	245
4. คณะสถาปัตยกรรมศาสตร์	3	5.26	43	75.44	1	1.75	3	5.26	0	0	0	0	7	12.28	57
5. คณะครุศาสตร์อุตสาหกรรมและเทคโนโลยี	0	0	7	33.33	1	4.76	1	4.76	3	14.29	0	0	9	43	21
6. วิทยาลัยรัตภูมิ	3	20	1	6.67	0	0	0	0	2	13.33	0	0	9	60	15
มหาวิทยาลัยเทคโนโลยีราชมงคลศรีวิชัย วิทยาเขต นครศรีธรรมราช	37	6.04	380	61.99	61	9.95	6	0.98	36	5.87	5	0.82	88	14.36	613
1. คณะเกษตรศาสตร์	8	6.06	52	39.39	20	15.15	2	1.52	21	15.91	3	2.27	26	19.70	132
2. คณะวิทยาศาสตร์และเทคโนโลยี	16	18.18	50	56.82	3	3.41	0	0	5	5.68	0	0	14	15.91	88
3. คณะอุตสาหกรรมเกษตร	2	4.88	15	36.59	6	14.63	2	4.88	2	4.88	0	0	14	34.15	41
4. คณะเทคโนโลยีการจัดการ	9	3.41	196	74.24	27	10.23	2	0.76	7	2.65	1	0.38	22	8.33	264
5. วิทยาลัยเทคโนโลยีอุตสาหกรรมและการจัดการ	2	2.27	67	76.14	5	5.68	0	0	1	1.14	1	1.14	12	13.64	88
มหาวิทยาลัยเทคโนโลยีราชมงคลศรีวิชัย วิทยาเขตตรัง	71	22.31	144	57.69	15	2.69	4	0.77	11	2.31	0	0	49	14.23	294
1. คณะวิทยาศาสตร์และเทคโนโลยีการประมง	3	3.03	83	83.84	2	2.02	0	0	3	3.03	0	0	8	8.08	99
2. วิทยาลัยการโรงแรมและการท่องเที่ยว	68	34.87	61	31.28	13	6.67	4	2.05	8	4.10	0	0	41	21.03	195

ตารางที่ 5 จำนวนและร้อยละของบัณฑิต จำแนกตามคณะ และเงินเดือนหรือรายได้เฉลี่ยต่อเดือน พ.ศ. 2553 ระดับการศึกษาปริญญาตรี

คณะ	เงินเดือนหรือรายได้เฉลี่ยต่อเดือน										รวม
	น้อยกว่า 6,001		6,001-7,000		7,001-8,000		8,001-9,000		มากกว่า 9,000		
	จำนวน	ร้อยละ	จำนวน	ร้อยละ	จำนวน	ร้อยละ	จำนวน	ร้อยละ	จำนวน	ร้อยละ	
รวมทุกวิทยาเขต	235	9.20	277	10.85	687	26.91	441	17.27	913	35.76	2,553
มหาวิทยาลัยเทคโนโลยีราชมงคลศรีวิชัย											
มหาวิทยาลัยเทคโนโลยีราชมงคลศรีวิชัย พื้นที่สงขลา	102	6.91	125	8.47	440	29.81	257	17.41	552	37.40	1,476
1. คณะบริหารธุรกิจ	25	3.39	48	6.50	310	42.01	160	21.68	195	26.42	738
2. คณะวิศวกรรมศาสตร์	38	9.64	40	10.15	69	17.51	48	12.18	199	50.51	394
3. คณะศิลปศาสตร์	34	13.88	29	11.84	48	19.59	38	15.51	96	39.18	245
4. คณะสถาปัตยกรรมศาสตร์	2	3.51	3	5.26	2	3.51	6	10.53	44	77.19	57
5. คณะครุศาสตร์อุตสาหกรรมและเทคโนโลยี	0	0.00	2	9.52	8	38.10	2	9.52	9	42.86	21
6. วิทยาลัยรัตภูมิ	3	14.29	3	14.29	3	14.29	3	14.29	9	42.86	21
มหาวิทยาลัยเทคโนโลยีราชมงคลศรีวิชัย วิทยาเขตนครศรีธรรมราช	94	12.42	103	13.61	167	22.06	127	16.78	266	35.14	757
1. คณะเกษตรศาสตร์	15	8.47	14	7.91	42	23.73	34	19.21	72	40.68	177
2. คณะวิทยาศาสตร์และเทคโนโลยี	11	11.22	13	13.27	17	17.35	25	25.51	32	32.65	98
3. คณะอุตสาหกรรมเกษตร	2	4.88	2	4.88	16	39.02	6	14.63	15	36.59	41
4. คณะเทคโนโลยีการจัดการ	45	13.24	65	19.12	75	22.06	53	15.59	102	30.00	340
5. วิทยาลัยเทคโนโลยีอุตสาหกรรมและการจัดการ	21	20.79	9	8.91	17	16.83	9	8.91	45	44.55	101
มหาวิทยาลัยเทคโนโลยีราชมงคลศรีวิชัย วิทยาเขตตรัง	39	12.19	49	15.31	80	25.00	57	17.81	95	29.69	320
1. คณะวิทยาศาสตร์และเทคโนโลยีการประมง	18	14.40	18	14.40	33	26.40	21	16.80	35	28.00	125
2. วิทยาลัยการโรงแรมและการท่องเที่ยว	21	10.77	31	15.90	47	24.10	36	18.46	60	30.77	195

ตารางที่ 6 จำนวนและร้อยละของบัณฑิตที่ทำงานแล้ว จำแนกตามความพอใจต่อการทำงาน พ.ศ. 2553 ระดับการศึกษาปริญญาตรี

มหาวิทยาลัย/สถาบัน	ความพึงพอใจต่องานที่ทำหลังจากสำเร็จการศึกษา																รวม
	พอใจ		ไม่พอใจ														
			ระบบงานไม่ดี		ผู้ร่วมงานไม่ดี		ไม่ได้ใช้ความรู้		ค่าตอบแทนต่ำ		ขาดความมั่นคง		ขาดความก้าวหน้า		อื่นๆ		
	จำนวน	ร้อยละ	จำนวน	ร้อยละ	จำนวน	ร้อยละ	จำนวน	ร้อยละ	จำนวน	ร้อยละ	จำนวน	ร้อยละ	จำนวน	ร้อยละ	จำนวน	ร้อยละ	
รวมทุกวิทยาเขต	2,117	82.92	46	1.80	19	0.74	77	3.02	159	6.23	56	2.19	47	1.84	32	1.25	2,553
มหาวิทยาลัยเทคโนโลยีราชมงคลศรีวิชัย พื้นที่สงขลา	1,234	83.60	27	1.83	10	0.68	37	2.51	88	5.96	33	2.24	31	2.10	16	1.08	1,476
1. คณะบริหารธุรกิจ	616	83.47	16	2.17	6	0.81	15	2.03	41	5.56	13	1.76	21	2.85	10	1.36	738
2. คณะวิศวกรรมศาสตร์	331	84.01	2	0.51	0	0.00	10	2.54	27	6.85	11	2.79	7	1.78	6	1.52	394
3. คณะศิลปศาสตร์	197	80.41	8	3.27	4	1.63	11	4.49	14	5.71	8	3.27	3	1.22	0	0.00	245
4. คณะสถาปัตยกรรมศาสตร์	54	94.74	0	0.00	0	0.00	0	0.00	3	5.26	0	0.00	0	0.00	0	0.00	57
5. คณะครุศาสตร์อุตสาหกรรมและเทคโนโลยี	18	85.71	1	4.76	0	0.00	1	4.76	0	0.00	1	4.76	0	0.00	0	0.00	21
6. วิทยาลัยรัตภูมิ	18	85.71	0	0.00	0	0.00	0	0.00	3	14.29	0	0.00	0	0.00	0	0.00	21
มหาวิทยาลัยเทคโนโลยีราชมงคลศรีวิชัย วิทยาเขต นครศรีธรรมราช	631	83.36	14	1.85	5	0.66	29	3.83	41	5.42	19	2.51	9	1.19	9	1.19	757
1. คณะเกษตรศาสตร์	147	83.05	4	2.26	0	0.00	7	3.95	6	3.39	7	3.95	4	2.26	2	1.13	177
2. คณะวิทยาศาสตร์และเทคโนโลยี	77	78.57	4	4.08	0	0.00	5	5.10	5	5.10	2	2.04	2	2.04	3	3.06	98
3. คณะอุตสาหกรรมเกษตร	33	80.49	0	0.00	2	4.88	2	4.88	2	4.88	1	2.44	0	0.00	1	2.44	41
4. คณะเทคโนโลยีการจัดการ	280	82.35	6	1.76	3	0.88	11	3.24	25	7.35	9	2.65	3	0.88	3	0.88	340
5. วิทยาลัยเทคโนโลยีอุตสาหกรรมและการจัดการ	94	93.07	0	0.00	0	0.00	4	3.96	3	2.97	0	0.00	0	0.00	0	0.00	101
มหาวิทยาลัยเทคโนโลยีราชมงคลศรีวิชัย วิทยาเขตตรัง	252	78.75	5	1.56	4	1.25	11	3.44	30	9.38	4	1.25	7	2.19	7	2.19	320
1. คณะวิทยาศาสตร์และเทคโนโลยีการประมง	89	71.20	2	1.60	2	1.72	5	4.00	17	13.60	2	1.60	2	1.60	6	4.80	125
2. วิทยาลัยการโรงแรมและการท่องเที่ยว	163	83.59	3	1.54	2	1.12	6	3.08	13	6.67	2	1.03	5	2.56	1	0.51	195

ตารางที่ 7 จำนวนและร้อยละของบัณฑิตที่ทำงาน จำแนกตามระยะเวลาที่ได้ทำงานหลังจากสำเร็จการศึกษาแล้ว พ.ศ. 2553 ระดับการศึกษาปริญญาตรี

มหาวิทยาลัย/สถาบัน	ระยะเวลาที่ได้นำงานทำหลังจากสำเร็จการศึกษา														รวม
	ได้งานทันที		1 - 2 เดือน		3 - 6 เดือน		7 - 9 เดือน		10 - 12 เดือน		มากกว่า 1 ปี		ได้งานระหว่างศึกษา		
	จำนวน	ร้อยละ	จำนวน	ร้อยละ	จำนวน	ร้อยละ	จำนวน	ร้อยละ	จำนวน	ร้อยละ	จำนวน	ร้อยละ	จำนวน	ร้อยละ	
รวมทุกวิทยาเขต	571	22.37	1,340	52.49	292	11.44	56	2.19	18	0.71	35	1.37	241	9.44	2,553
มหาวิทยาลัยเทคโนโลยีราชมงคลศรีวิชัย พื้นที่สงขลา	350	23.71	748	50.68	147	9.96	35	2.37	12	0.81	23	1.56	161	10.91	1,476
1. คณะบริหารธุรกิจ	175	23.71	401	54.34	65	8.81	11	1.49	4	0.54	10	1.36	72	9.76	738
2. คณะวิศวกรรมศาสตร์	83	21.07	175	44.42	36	9.14	9	2.28	3	0.76	10	2.54	78	19.80	394
3. คณะศิลปศาสตร์	54	22.04	133	54.29	36	14.69	11	4.49	4	1.63	0	0.00	7	2.86	245
4. คณะสถาปัตยกรรมศาสตร์	33	57.89	18	31.58	1	1.75	0	0.00	0	0.00	1	1.75	4	7.02	57
5. คณะครุศาสตร์อุตสาหกรรมและเทคโนโลยี	0	0.00	18	85.71	2	9.52	0	0.00	1	4.76	0	0.00	0	0.00	21
6. วิทยาลัยรัตภูมิ	5	23.81	3	14.29	7	33.33	4	19.05	0	0.00	2	9.52	0	0.00	21
มหาวิทยาลัยเทคโนโลยีราชมงคลศรีวิชัย วิทยาเขต นครศรีธรรมราช	156	20.61	415	54.82	82	10.83	13	1.72	4	0.53	12	1.59	75	9.91	757
1. คณะเกษตรศาสตร์	32	18.08	86	48.59	31	17.51	9	5.08	3	1.69	5	2.82	11	6.21	177
2. คณะวิทยาศาสตร์และเทคโนโลยี	16	16.33	58	59.18	13	13.27	4	4.08	1	1.02	1	1.02	5	5.10	98
3. คณะอุตสาหกรรมเกษตร	10	24.39	24	58.54	5	12.20	0	0.00	0	0.00	0	0.00	2	4.88	41
4. คณะเทคโนโลยีการจัดการ	79	23.24	198	58.24	20	5.88	0	0.00	0	0.00	6	1.76	37	10.88	340
5. วิทยาลัยเทคโนโลยีอุตสาหกรรมและการจัดการ	19	18.81	49	48.51	13	12.87	0	0.00	0	0.00	0	0.00	20	19.80	101
มหาวิทยาลัยเทคโนโลยีราชมงคลศรีวิชัย วิทยาเขตตรัง	65	20.31	177	55.31	63	19.69	8	2.50	2	0.63	0	0.00	5	1.56	320
1. คณะวิทยาศาสตร์และเทคโนโลยีการประมง	30	24.00	69	55.20	20	16.00	3	2.40	1	0.80	0	0.00	2	1.60	125
2. วิทยาลัยการโรงแรมและการท่องเที่ยว	35	17.95	108	55.38	43	22.05	5	2.56	1	0.51	0	0.00	3	1.54	195

**ตารางที่ 8 จำนวนและร้อยละของบัณฑิตที่ทำงานแล้ว จำแนกตามคณะ และลักษณะงานที่ทำ
ตรงกับสาขาวิชาที่สำเร็จการศึกษา พ.ศ. 2553 ระดับการศึกษาปริญญาตรี**

มหาวิทยาลัย/สถาบัน	ลักษณะงานที่ทำ				รวม
	ตรงสาขาวิชา		ไม่ตรงสาขาวิชา		
	จำนวน	ร้อยละ	จำนวน	ร้อยละ	
รวมทุกวิทยาเขต	1,632	63.63	933	36.37	2,565
มหาวิทยาลัยเทคโนโลยีราชมงคลศรีวิชัย					
มหาวิทยาลัยเทคโนโลยีราชมงคลศรีวิชัย พื้นที่สงขลา	958	64.91	518	35.09	1,476
1. คณะบริหารธุรกิจ	491	66.53	247	33.47	738
2. คณะวิศวกรรมศาสตร์	251	63.71	143	36.29	394
3. คณะศิลปศาสตร์	131	53.47	114	46.53	245
4. คณะสถาปัตยกรรมศาสตร์	55	96.49	2	3.51	57
5. คณะครุศาสตร์อุตสาหกรรมและเทคโนโลยี	15	71.43	6	28.57	21
6. วิทยาลัยรัตภูมิ	15	71.43	6	28.57	21
มหาวิทยาลัยเทคโนโลยีราชมงคลศรีวิชัย วิทยาเขต นครศรีธรรมราช	482	62.68	287	37.32	769
1. คณะเกษตรศาสตร์	101	57.06	76	42.94	177
2. คณะวิทยาศาสตร์และเทคโนโลยี	75	68.18	35	31.82	110
3. คณะอุตสาหกรรมเกษตร	13	31.71	28	68.29	41
4. คณะเทคโนโลยีการจัดการ	212	62.35	128	37.65	340
5. วิทยาลัยเทคโนโลยีอุตสาหกรรมและการจัดการ	81	80.20	20	19.80	101
มหาวิทยาลัยเทคโนโลยีราชมงคลศรีวิชัย วิทยาเขตตรัง	192	60.00	128	40.00	320
1. คณะวิทยาศาสตร์และเทคโนโลยีการประมง	61	48.8	64	51.2	125
2. วิทยาลัยการโรงแรมและการท่องเที่ยว	131	67.18	64	32.82	195

ตารางที่ 9 จำนวนและร้อยละของบัณฑิตที่ยังไม่ได้ทำงาน จำแนกตามคณะและปัญหาในการหางานทำหลังสำเร็จการศึกษา พ.ศ. 2553 ระดับการศึกษาปริญญาตรี

มหาวิทยาลัย/สถาบัน	ปัญหาในการหางานทำหลังสำเร็จการศึกษา																				รวม
	ไม่มีปัญหา		มีปัญหา																		
			ระบบงานไม่ดี		งานที่ถูกต้องไม่ได้		ต้องสอบจึงไม่ยอมสมัคร		ขาดคนสนับสนุน		ขาดความมั่นคง		หน่วยงานไม่ต้องการ		เงินเดือนน้อย		สอบเข้าทำงานไม่ได้		อื่นๆ		
	จำนวน	ร้อยละ	จำนวน	ร้อยละ	จำนวน	ร้อยละ	จำนวน	ร้อยละ	จำนวน	ร้อยละ	จำนวน	ร้อยละ	จำนวน	ร้อยละ	จำนวน	ร้อยละ	จำนวน	ร้อยละ	จำนวน	ร้อยละ	
รวมทุกวิทยาเขต	364	54.82	70	10.54	76	11.45	7	1.05	21	3.16	5	0.75	12	1.81	45	6.78	41	6.17	23	3.46	664
มหาวิทยาลัยเทคโนโลยีราชมงคลศรีวิชัย																					
มหาวิทยาลัยเทคโนโลยีราชมงคลศรีวิชัย พื้นที่สงขลา	172	54.26	29	9.15	36	11.36	1	0.32	14	4.42	0	0.00	7	2.21	28	8.83	20	6.31	10	3.15	317
1. คณะบริหารธุรกิจ	84	54.19	13	8.39	12	7.74	0	0.00	8	5.16	0	0.00	4	2.58	15	9.68	14	9.03	5	3.23	155
2. คณะวิศวกรรมศาสตร์	39	48.15	12	14.81	8	9.88	0	0.00	3	3.70	0	0.00	3	3.70	5	6.17	6	7.41	5	6.17	81
3. คณะศิลปศาสตร์	33	63.46	3	5.77	12	23.08	1	1.92	1	1.92	0	0.00	0	0.00	2	3.85	0	0.00	0	0.00	52
4. คณะสถาปัตยกรรมศาสตร์	12	57.14	1	4.76	3	14.29	0	0.00	2	9.52	0	0.00	0	0.00	3	14.29	0	0.00	0	0.00	21
5. คณะครุศาสตร์อุตสาหกรรมและเทคโนโลยี	0	0.00	0	0.00	0	0.00	0	0.00	0	0.00	0	0.00	0	0.00	0	0.00	0	0.00	0	0.00	0
6. วิทยาลัยรัตภูมิ	4	50.00	0	0.00	1	12.50	0	0.00	0	0.00	0	0.00	0	0.00	3	37.50	0	0.00	0	0.00	8
มหาวิทยาลัยเทคโนโลยีราชมงคลศรีวิชัย วิทยา เขตนครศรีธรรมราช	127	53.81	30	12.71	25	10.59	5	2.12	3	1.27	5	2.12	3	1.27	14	5.93	15	6.36	9	3.81	236
1. คณะเกษตรศาสตร์	27	56.25	11	22.92	4	8.33	0	0.00	0	0.00	1	2.08	0	0.00	1	2.08	3	6.25	1	2.08	48
2. คณะวิทยาศาสตร์และเทคโนโลยี	21	67.74	3	9.68	2	6.45	2	4.44	0	0.00	0	0.00	1	2.22	0	0.00	1	3.23	1	3.23	31
3. คณะอุตสาหกรรมเกษตร	4	66.67	0	0.00	0	0.00	0	0.00	0	0.00	0	0.00	0	0.00	1	16.67	0	0.00	1	16.67	6
4. คณะเทคโนโลยีการจัดการ	57	50.44	12	10.62	13	11.50	3	1.88	2	1.77	0	0.00	0	0.00	12	10.62	8	7.08	6	5.31	113
5. วิทยาลัยเทคโนโลยีอุตสาหกรรมและการจัดการ	18	47.37	4	10.53	6	15.79	0	0.00	1	2.63	4	10.53	2	5.13	0	0.00	3	7.89	0	0.00	38
มหาวิทยาลัยเทคโนโลยีราชมงคลศรีวิชัย วิทยา เขตตรัง	65	58.56	11	9.91	15	13.51	1	0.90	4	3.60	0	0.00	2	1.80	3	2.70	6	5.41	4	3.60	111
1. คณะวิทยาศาสตร์และเทคโนโลยีการประมง	32	50.79	5	7.94	9	14.29	1	1.59	3	4.76	0	0.00	2	3.17	3	4.76	4	6.35	4	6.35	63
2. วิทยาลัยการโรงแรมและการท่องเที่ยว	33	68.75	6	12.50	6	12.50	0	0.00	1	2.08	0	0.00	0	0.00	0	0.00	2	4.17	0	0.00	48