

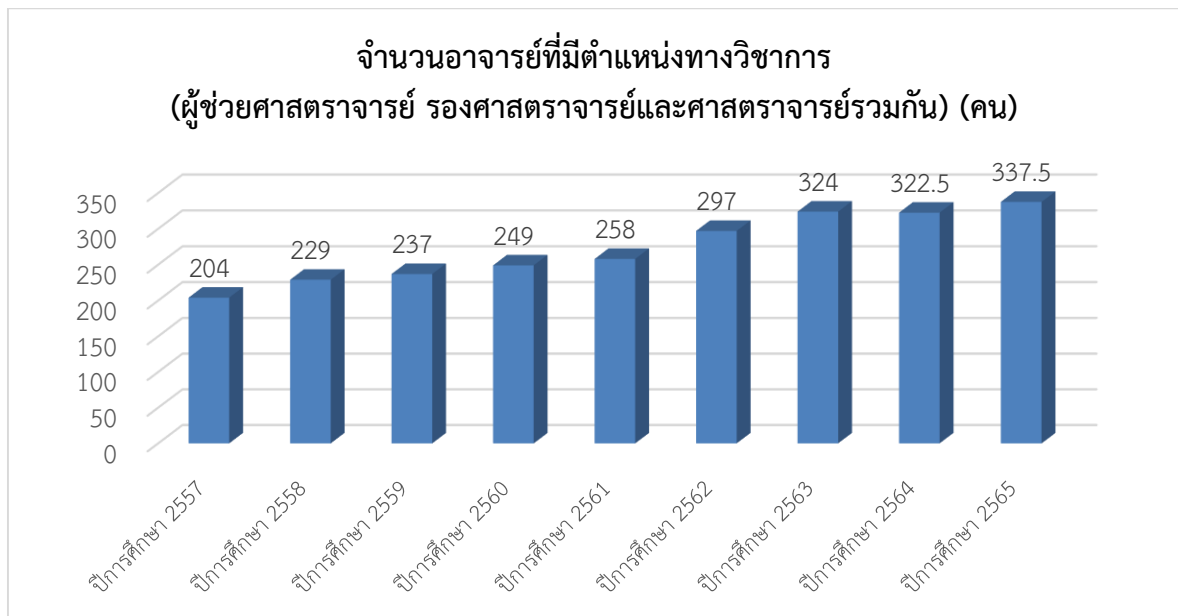

- ตัวบ่งชี้ที่ 1.3** **อาจารย์ประจำสถาบันที่ดำรงตำแหน่งทางวิชาการ**
ชนิดของตัวบ่งชี้ : ปัจจัยนำเข้า
การคิดรอบปี : ปีการศึกษา 2565 (1 กรกฎาคม 2565 – 30 มิถุนายน 2566)
ผู้กำกับตัวบ่งชี้ : รองอธิการบดี (ผู้ช่วยศาสตราจารย์สุเทพ ชุกกลิ่น)
ผู้รับผิดชอบตัวบ่งชี้ : กองบริหารงานบุคคล
คำอธิบายตัวบ่งชี้ :

สถาบันอุดมศึกษาถือเป็นขุมปัญญาของประเทศ และมีความรับผิดชอบที่จะต้องส่งเสริมให้อาจารย์ในสถาบันทำการศึกษาวิจัยเพื่อแสวงหาและพัฒนาองค์ความรู้ในศาสตร์สาขาวิชาต่าง ๆ อย่างต่อเนื่อง เพื่อนำไปใช้ในการเรียนการสอน รวมทั้งการแก้ไขปัญหาและพัฒนาประเทศ การดำรงตำแหน่งทางวิชาการเป็นสิ่งสะท้อนการปฏิบัติงานดังกล่าวของอาจารย์ตามพันธกิจ

มหาวิทยาลัยเทคโนโลยีราชมงคลศรีวิชัย พิจารณาค่าร้อยละของอาจารย์ประจำสถาบันที่ดำรงตำแหน่งผู้ช่วยศาสตราจารย์ รองศาสตราจารย์และศาสตราจารย์รวมกัน ที่กำหนดให้เป็นคะแนนเต็ม 5 อยู่ที่ร้อยละ 60 ขึ้นไป โดยในปีการศึกษา 2565 มหาวิทยาลัยมีจำนวนอาจารย์ประจำที่ดำรงตำแหน่งทางวิชาการจำนวน 337.50 คน (แยกเป็น ผู้ช่วยศาสตราจารย์ จำนวน 316.5 คน รองศาสตราจารย์ จำนวน 20 คน และศาสตราจารย์ จำนวน 1 คน จากจำนวนอาจารย์ประจำทั้งหมดรวมที่ลาศึกษา รวมเป็นจำนวน 754.5 คน คิดเป็นร้อยละ 44.73 คะแนนที่ได้ 3.73





ข้อมูลพื้นฐาน ดังตารางที่ 1.3-1 และตารางที่ 1.3-2

ตารางที่ 1.3-1 จำนวนอาจารย์ประจำ จำแนกตามตำแหน่งวิชาการ (นับรวมลาศึกษาต่อ)

จำนวนอาจารย์ตามตำแหน่งวิชาการ	หน่วยวัด	ปีการศึกษา								
		2557	2558	2559	2560	2561	2562	2563	2564	2565
1. อาจารย์ที่ไม่มีตำแหน่งทางวิชาการ (อาจารย์)	คน	591	573.5	581	580.5	562.50	506	464	475.5	417
2. ผู้ช่วยศาสตราจารย์ (ผศ.)	คน	186	210	219	230	238	275	304	301.5	316.5
3. รองศาสตราจารย์ (รศ.)	คน	18	19	18	19	19	21	19	20	20
4. ศาสตราจารย์ (ศ.)	คน	0	0	0	0	1	1	1	1	1
5. จำนวนอาจารย์ประจำทั้งหมด (นับรวมที่ลาศึกษาต่อ)	คน	795	802.5	818	829.5	820.50	803	788	798.00	754.5
6. รวมอาจารย์ประจำที่มีตำแหน่งทางวิชาการ (ผศ. รศ. และ ศ. รวมกัน)	คน	204	229	237	249	258	297	324	322.50	337.50
7. ร้อยละอาจารย์ประจำที่มีตำแหน่งทางวิชาการ (6/5)*100	ร้อยละ	25.66	28.54	28.97	30.02	31.44	36.99	41.12	40.41	44.73
8. คะแนนที่ได้	คะแนน	2.14	2.38	2.41	2.50	2.62	3.08	3.43	3.37	3.73





ตารางที่ 1.3-2 จำนวนอาจารย์ประจำ จำแนกตามตำแหน่งวิชาการ (นับรวมลาศึกษาต่อ) หน่วยงาน

จำนวนอาจารย์ตามคุณวุฒิการศึกษา	หน่วย วัด	ปีการศึกษา 2565															รวม
		คณะเกษตรศาสตร์	คณะวิศวกรรมศาสตร์และเทคโนโลยี	คณะเทคโนโลยีการจัดการ	คณะบริหารธุรกิจ	คณะวิทยาศาสตร์และเทคโนโลยี	คณะวิทยาศาสตร์และเทคโนโลยีการประมง	คณะวิศวกรรมศาสตร์	คณะวิศวกรรมศาสตร์และเทคโนโลยี	คณะศิลปศาสตร์	คณะสถาปัตยกรรมศาสตร์	คณะสัตวแพทยศาสตร์	คณะอุตสาหกรรมเกษตร	วิทยาลัยการโรงแรมและการท่องเที่ยว	วิทยาลัยเทคโนโลยีอุตสาหกรรมและการจัดการ	วิทยาลัยดุริยางคศิลป์	
1. อาจารย์ที่ไม่มีตำแหน่งทางวิชาการ (อาจารย์)	คน	25	17	40	31	48	17	41.5	15	59	24	26.5	4	23	33	13	417
2. ผู้ช่วยศาสตราจารย์ (ผศ.)	คน	17	23	16	20	41	32	54	11	29.5	15	8	14	8	12	16	316.5
3. รองศาสตราจารย์ (รศ.)	คน	3	0	0	0	1	5	8	0	2	0	0	1	0	0	0	20
4. ศาสตราจารย์ (ศ.)	คน	0	0	0	0	0	1	0	0	0	0	0	0	0	0	0	1
5. จำนวนอาจารย์ประจำทั้งหมด (นับรวมที่ลาศึกษาต่อ)	คน	45.00	40.00	56.00	51.00	90.00	55.00	103.50	26.00	90.50	39.00	34.50	19.00	31.00	45.00	29.00	754.50
6. รวมอาจารย์ประจำที่มีตำแหน่งทางวิชาการ (ผศ. รศ. และ ศ. รวมกัน) (2+3+4)	คน	20.00	23.00	16.00	20.00	42.00	38.00	62.00	11.00	31.50	15.00	8.00	15.00	8.00	12.00	16.00	337.50
7. ร้อยละอาจารย์ประจำที่มีตำแหน่งทางวิชาการ (6/5)*100	ร้อยละ	44.44	57.50	28.57	39.22	46.67	69.09	59.90	42.31	34.81	38.46	23.19	78.95	25.81	26.67	55.17	44.73
8. คะแนนที่ได้ (7/60)*5	คะแนน	3.70	4.79	2.38	3.27	3.89	5.00	4.99	3.53	2.90	3.21	1.93	5.00	2.15	2.22	4.60	3.73



เกณฑ์การประเมิน :
 โดยการแปลงค่าร้อยละของอาจารย์ประจำสถาบันที่ดำรงตำแหน่งทางวิชาการเป็นคะแนนระหว่าง 0 – 5
เกณฑ์เฉพาะสถาบันกลุ่ม ข และ ค 2

ค่าร้อยละของอาจารย์ประจำสถาบันที่ดำรงตำแหน่งผู้ช่วยศาสตราจารย์ รองศาสตราจารย์ และ ศาสตราจารย์รวมกัน ที่กำหนดให้เป็นคะแนนเต็ม 5 = ร้อยละ 60 ขึ้นไป

สูตรการคำนวณ

1. คำนวณค่าร้อยละของอาจารย์ประจำสถาบันที่ดำรงตำแหน่งทางวิชาการ ตามสูตร

$$\frac{\text{จำนวนอาจารย์ประจำสถาบันที่ดำรงตำแหน่งทางวิชาการ}}{\text{จำนวนอาจารย์ประจำสถาบันทั้งหมด}} \times 100$$

2. แปลงค่าร้อยละที่คำนวณได้ในข้อ 1 เทียบกับคะแนนเต็ม 5 คะแนนที่ได้

คะแนนที่ได้ =
$$\frac{\text{ร้อยละของอาจารย์ประจำสถาบันที่ดำรงตำแหน่งทางวิชาการ}}{\text{ร้อยละของอาจารย์ประจำสถาบันที่ดำรงตำแหน่งทางวิชาการที่กำหนดให้เป็นคะแนนเต็ม 5}} \times 5$$

แทนค่า

1. จำนวนอาจารย์ประจำสถาบันที่ดำรงตำแหน่งทางวิชาการ	337.50
2. จำนวนอาจารย์ประจำสถาบันทั้งหมด	754.50
3. ร้อยละของอาจารย์ประจำสถาบันที่ดำรงตำแหน่งทางวิชาการ ((1) ÷ (2)) × 100	44.73
4. เทียบกับคะแนนเต็ม 5 คะแนนที่ได้ ((3) ÷ 60) × 5	3.73
ดังนั้น คะแนนที่ได้ เท่ากับ	3.73

เป้าหมายและผลการประเมินตนเอง

ผลการประเมินตนเองครั้งนี้ : ร้อยละ 44.73	เกณฑ์ประเมิน : 3.73 คะแนน
เป้าหมายของปีนี้ : ร้อยละ 40	ผลการดำเนินงาน : / บรรลุเป้าหมาย

เอกสารหลักฐาน :

หมายเลขเอกสาร	รายการเอกสารหลักฐาน
Srivijaya-1.2-01	สรุปข้อมูลบุคลากรสายวิชาการ ประจำปีการศึกษา 2565 มหาวิทยาลัยเทคโนโลยีราชมงคลศรีวิชัย
Srivijaya-1.3-01	คำสั่งแต่งตั้งให้บุคคลดำรงตำแหน่งทางวิชาการ

